

青色 申告 らくだ 2015

操作画面集(2014年11月版)



青色申告らくだ2015

2014(平成26)年1月1日～12月31日
らくだ商店

日常簿記

集計表

決算

台帳

データ保守

サポート



現金出納帳



預金出納帳



買掛帳



売掛帳



経費帳



総勘定元帳



仕訳帳



設定



Ver.15.00 Rev.1.00

終了

BSLからのお知らせ 最新の情報を閲覧するには [ここをクリック。](#)

- NEW 14/11/14 【FAQ】前期繰越を登録・変更するには？
- NEW 14/11/14 【FAQ】登録済みの摘要を編集または削除するには？
- NEW 14/11/14 【FAQ】本年分の決算を終える前に、翌年分の入力を始めてもよいですか？
- NEW 14/11/14 【FAQ】年度切替するには？
- NEW 14/11/14 【FAQ】固定資産台帳を作成しても、減価償却費が決算書に計上されません。

【メインメニューー日常簿記】

青色申告らくだ2015

平成26年(2014)1月1日～平成26年12月31日
らくだ商店

日常簿記

集計表

決算

台帳

データ保守

サポート



残高試算表



残高推移表



補助残高集計表



補助残高推移表



設定



Ver.15.00 Rev.1.00

終了

BSLからのお知らせ 最新の情報を閲覧するには [ここをクリック。](#)

- NEW 14/11/14 【FAQ】前期繰越を登録・変更するには？
- NEW 14/11/14 【FAQ】登録済みの摘要を編集または削除するには？
- NEW 14/11/14 【FAQ】本年分の決算を終える前に、翌年分の入力を始めてもよいですか？
- NEW 14/11/14 【FAQ】年度切替するには？
- NEW 14/11/14 【FAQ】固定資産台帳を作成しても、減価償却費が決算書に計上されません。

青色申告らくだ2015

平成26年(2014)1月1日～平成26年12月31日
らくだ商店

日常簿記

集計表

決算

台帳

データ保守

サポート



家事配分



決算書



年度切替



設定



Ver.15.00 Rev.1.00

終了

BSLからのお知らせ 最新の情報を閲覧するには [ここをクリック。](#)

- 14/11/14 【FAQ】前期繰越を登録・変更するには？
- 14/11/14 【FAQ】登録済みの摘要を編集または削除するには？
- 14/11/14 【FAQ】本年分の決算を終える前に、翌年分の入力を始めてもよいですか？
- 14/11/14 【FAQ】年度切替するには？
- 14/11/14 【FAQ】固定資産台帳を作成しても、減価償却費が決算書に計上されません。

青色申告らくだ2015

平成26年(2014)1月1日～平成26年12月31日
らくだ商店

日常簿記

集計表

決算

台帳

データ保守

サポート



固定資産



期首残高



科目台帳



付箋台帳



摘要詳書



設定



Ver.15.00 Rev.1.00

終了

BSLからのお知らせ 最新の情報を閲覧するには [ここをクリック。](#)

- 14/11/14 【FAQ】前期繰越を登録・変更するには？
- 14/11/14 【FAQ】登録済みの摘要を編集または削除するには？
- 14/11/14 【FAQ】本年分の決算を終える前に、翌年分の入力を始めてもよいですか？
- 14/11/14 【FAQ】年度切替するには？
- 14/11/14 【FAQ】固定資産台帳を作成しても、減価償却費が決算書に計上されません。

青色申告らくだ2015

平成26年(2014)1月1日～平成26年12月31日
らくだ商店

日常簿記

集計表

決算

台帳

データ保守

サポート



データ作成



データを開く



バックアップ



Ver.15.00 Rev.1.00

終了

BSLからのお知らせ 最新の情報を閲覧するには [ここをクリック。](#)

- 14/11/14 【FAQ】前期繰越を登録・変更するには？
- 14/11/14 【FAQ】登録済みの摘要を編集または削除するには？
- 14/11/14 【FAQ】本年分の決算を終える前に、翌年分の入力を始めてもよいですか？
- 14/11/14 【FAQ】年度切替するには？
- 14/11/14 【FAQ】固定資産台帳を作成しても、減価償却費が決算書に計上されません。

【メインメニューーその他】

科目選択

全科目

開く	事業主借	0件	詳細設定
開く	資産売却益	0件	詳細設定
開く	受取利息	0件	詳細設定
開く	元入金	0件	詳細設定
▶ 開く	売上高	345件	詳細設定
開く	売上値引高	0件	詳細設定
開く	売上戻り高	0件	詳細設定
開く	売上割戻し高	0件	詳細設定
開く	家事消費等	0件	詳細設定

新しい補助科目を作成する(N) 補助科目表示 補助科目非表示

次回からこの画面を開かずに、入力画面を直接開く。 開く(O) 閉じる(C)

【帳簿選択画面】

(一般) らくだ商店 (平成26年 (2014) 1月1日~平成26年12月31日) - 青色申告らくだ2015

現金

期間: 1 2 3 4 5 6 7 8 9 10 11 12 決算 全期間(A) 本日仕訳のみ表示

日付	相手勘定科目	摘要	収入金額	支出金額	残高	税区分	仕種
伝票No	相手補助科目	付箋	消費税率	消費税率		相手税区分	決算
10/25	買掛金	商品仕入れ		100,000	325,639	対象外	[出]
13	佐藤工業					対象外	
10/25	郵便貯金	ゆうちょ銀行に預金	100,000		425,639	対象外	[入]
14	(指定なし)					対象外	
10/25	仕入高	商品仕入れ		12,000	413,639	対象外	[指]
15	(指定なし)					課税仕入5%	
10/26	売上高	本日店頭売上	54,846		468,485	対象外	
28	(指定なし)					課税売上8%	
10/26	消耗品費	営業車用 ガソリン代		5,481	463,004	対象外	
29	(指定なし)					課税仕入8%	
10/27	売上高	本日店頭売上	56,121		519,125	対象外	
30	(指定なし)					課税売上8%	
10/28	売上高	本日店頭売上	56,121		575,246	対象外	
20	(指定なし)					課税売上8%	
10/31	売上高	本日店頭売上	48,484		623,730	対象外	
31	(指定なし)					課税売上8%	
10/31	仕入高	商品仕入れ		12,000	611,730	対象外	[指]
16	(指定なし)					課税仕入5%	
10/31	荷造運賃			2,000	609,730	対象外	[指]
19	(指定なし)					課税仕入5%	
10/31	売上高		50,000		659,730	対象外	[指]
19	(指定なし)					課税売上5%	

ヘルプ? メニュー 選択 サイズ 入力補助 更新 新規 行挿入 行複製 行入替 行集 削除 印刷 閉じる

入金(D) 出金(O) 振替(S)

【現金出納帳・入力画面】

(一般) らくだ商店 (平成26年(2014)1月1日~平成26年12月31日) - 青色申告らくだ2015

現金出納帳

現金

期間: 1 2 3 4 5 6 7 8 9 10 11 12 決算 全期間(△) 本日仕訳のみ表示

日付	相手勘定科目	摘要	収入金額	支出金額	残高	税区分	伝種
伝票No	相手補助科目	付箋	消費税額	消費税額		相手税区分	決算
12/28	売上高	本日店頭売上	54,892		1,480,281	対象外	
29	(指定なし)					課税売上8%	
12/25	水道光熱費	電気料金 11月		12,600	1,467,681	対象外	
30	電気料金					課対仕入8%	
12/25	旅費交通費	従業員交通費 12月		6,000	1,461,681	対象外	
31	従業員交通費					課対仕入8%	
12/26	荷運賃	商品カタログ送付		1,500	1,460,181	対象外	
32	郵送					課対仕入8%	
12/26	売上高	本日店頭売上	48,484		1,508,665	対象外	
33	(指定なし)					課税売上8%	
12/26	消耗品費	営業車用 ガソリン代		6,012	1,502,653	対象外	
34	(指定なし)					課対仕入8%	
12/27	売上高	本日店頭売上	41,231		1,543,884	対象外	
35	(指定なし)					課税売上8%	
12/28	売上高	本日店頭売上	45,131		1,589,015	対象外	
36	(指定なし)					課税売上8%	
12/29	売上高	本日店頭売上	50,121		1,639,136	対象外	
37	(指定なし)					課税売上8%	
12/30	売上高	本日店頭売上	51,213		1,690,349	対象外	
38	(指定なし)					課税売上8%	
12/31	売上高		50,000		1,740,349	対象外	
72	(指定なし)					課税売上8%	

【現金出納帳・入力画面（メニュー・選択機能あり）】

(一般) らくだ商店 (平成26年(2014)1月1日~平成26年12月31日) - 青色申告らくだ2015

普通預金

期間: 1 2 3 4 5 6 7 8 9 10 11 12 決算 全期間(△) 本日仕訳のみ表示

日付	相手勘定科目	摘要	預入金額	引出金額	残高	税区分	伝種
伝票No	自分補助科目	相手補助科目	消費税額	消費税額		相手税区分	決算
10/02		専従者給与		30,000	788,250	対象外	
31	よつば銀行	(指定なし)				対象外	
10/10	よつば銀行	売掛金	240,000		1,028,250	対象外	
33	よつば銀行	オフィスよつば				対象外	
10/10	よつば銀行	売掛金	110,000		1,138,250	対象外	
36	よつば銀行	青色商店				対象外	
10/10	よつば銀行	売掛金	130,000		1,268,250	対象外	
39	よつば銀行	申告電帳				対象外	
10/10	よつば銀行	売掛金	70,000		1,338,250	対象外	
41	よつば銀行	白色物産				対象外	
10/15	よつば銀行	買掛金	110,000		1,228,250	対象外	
44	よつば銀行	佐藤工業				対象外	
10/15	よつば銀行	売掛金	144,980		1,373,230	対象外	
1	よつば銀行	オフィスよつば				対象外	
10/15	よつば銀行	買掛金	200,000		1,173,230	対象外	
47	よつば銀行	田中商会				対象外	
10/15	よつば銀行	買掛金	200,000		973,230	対象外	
11	よつば銀行	田中商会				対象外	
10/25	よつば銀行	諸口		22,350	950,880	対象外	[振]
10	よつば銀行					対象外	
10/31	よつば銀行	地代家賃	150,000		800,880	対象外	
32	よつば銀行	(指定なし)				課対仕入8%	

【預金出納帳・入力画面】

(一般) らくだ商店 (平成26年(2014)1月1日~平成26年12月31日) - 青色申告らくだ2015

普通預金

期間: 1 2 3 4 5 6 7 8 9 10 11 12 決算 全期間(△) 本日仕訳のみ表示

日付	相手勘定科目	摘要	預入金額	引出金額	残高	税区分	伝種
伝票No	自分補助科目	相手補助科目	消費税額	消費税額		相手税区分	決算
12/01		繰越金額	1,293,550		1,293,550		
12/10	売掛金	売掛金回収 11月	240,000		1,533,550	対象外	
35	よつば銀行	オフィスよつば				対象外	
12/10	売掛金	売掛金回収 11月	110,000		1,643,550	対象外	
38	よつば銀行	青色商店				対象外	
12/10	売掛金	売掛金回収 11月	80,000		1,723,550	対象外	
41	よつば銀行	申告電機				対象外	
12/10	売掛金	売掛金回収 11月	80,000		1,803,550	対象外	
43	よつば銀行	白色物産				対象外	
12/10	現金	(指定なし)	460,000		2,263,550	対象外	[出]
39	よつば銀行	(指定なし)				対象外	
12/15	買掛金	買掛金支払 11月		110,000	2,153,550	対象外	
46	よつば銀行	佐藤工業				対象外	
12/15	買掛金	買掛金支払 11月		160,000	1,993,550	対象外	
49	よつば銀行	田中商会				対象外	
12/25	諸口			22,350	1,971,200	対象外	[振]
11	よつば銀行					対象外	
12/31	地代家賃	事務所家賃 1月		150,000	1,821,200	対象外	
34	よつば銀行	(指定なし)				課対仕入8%	

【預金出納帳・入力画面（メニュー・選択機能あり）】

(一般) らくだ商店 (平成26年(2014)1月1日~平成26年12月31日) - 青色申告らくだ2015

普通預金 よつば銀行

期間: 1 2 3 4 5 6 7 8 9 10 11 12 決算 全期間(△) 本日仕訳のみ表示

日付	相手勘定科目	摘要	預入金額	引出金額	残高	税区分	伝種
伝票No	相手補助科目	相手補助科目	消費税額	消費税額		相手税区分	決算
12/01		繰越金額	1,343,550		1,343,550		
12/10	売掛金	売掛金回収 11月	240,000		1,583,550	対象外	
35	よつば銀行	オフィスよつば				対象外	
12/10	売掛金	売掛金回収 11月	110,000		1,693,550	対象外	
38	よつば銀行	青色商店				対象外	
12/10	売掛金	売掛金回収 11月	80,000		1,773,550	対象外	
41	よつば銀行	申告電機				対象外	
12/10	売掛金	売掛金回収 11月	80,000		1,853,550	対象外	
43	よつば銀行	白色物産				対象外	
12/10	現金	(指定なし)	460,000		2,313,550	対象外	[出]
39	よつば銀行	(指定なし)				対象外	
12/15	買掛金	買掛金支払 11月		110,000	2,203,550	対象外	
46	よつば銀行	佐藤工業				対象外	
12/15	買掛金	買掛金支払 11月		160,000	2,043,550	対象外	
49	よつば銀行	田中商会				対象外	
12/25	諸口			22,350	2,021,200	対象外	[振]
11	よつば銀行					対象外	
12/31	地代家賃	事務所家賃 1月		150,000	1,871,200	対象外	
34	よつば銀行	(指定なし)				課対仕入8%	

【預金出納帳・入力画面（補助科目別）】

(一般) らくだ商店 (平成26年 (2014) 1月1日~平成26年12月31日) - 青色申告らくだ2015

買掛金

期間: 1 2 3 4 5 6 7 8 9 10 11 12 決算 全期間(△) 本日仕訳のみ表示

日付	相手補助科目	摘要	仕入金額	支払金額	残高	税区分	伝種
伝票No	自分補助科目	相手補助科目	消費税額	消費税額		相手税区分	決算
10/15	田中商会	普通預金 買掛金支払 9月		200,000	0	対象外	
47	田中商会	よつば銀行				対象外	
10/15	田中商会	普通預金 買掛金支払 9月		200,000	-200,000	対象外	
11	田中商会	よつば銀行				対象外	
10/20	佐藤工業	仕入高 部材仕入 10月	30,000		-170,000	対象外	
45	佐藤工業	(指定なし)				課対仕入 8%	
10/20	佐藤工業	仕入高 部材仕入 10月	30,000		-140,000	対象外	
17	佐藤工業	(指定なし)				課対仕入 8%	
10/20	佐藤工業	仕入高 部材仕入 10月	30,000		-110,000	対象外	
18	佐藤工業	(指定なし)				課対仕入 8%	
10/20	田中商会	仕入高 部材仕入 10月	190,000		80,000	対象外	
48	田中商会	(指定なし)				課対仕入 8%	
10/20	鈴木事務所	仕入高 部材仕入 10月	380,000		460,000	対象外	
49	鈴木事務所	(指定なし)				課対仕入 8%	
10/25	佐藤工業	仕入高 部材仕入 10月	50,000		510,000	対象外	
46	佐藤工業	(指定なし)				課対仕入 8%	
10/25	佐藤工業	現金 商品仕入れ		100,000	410,000	対象外	[出]
13	佐藤工業	(指定なし)				対象外	
10/25	田中商会	仕入高 商品仕入れ	8,000		418,000	対象外	[指]
15	田中商会	(指定なし)				課対仕入 5%	
10/31	佐藤工業	仕入高 商品仕入れ	8,000		426,000	対象外	[指]
16	佐藤工業	(指定なし)				課対仕入 5%	

【買掛金・入力画面】

(一般) らくだ商店 (平成26年 (2014) 1月1日~平成26年12月31日) - 青色申告らくだ2015

買掛金

期間: 1 2 3 4 5 6 7 8 9 10 11 12 決算 全期間(△) 本日仕訳のみ表示

日付	相手補助科目	摘要	仕入金額	支払金額	残高	税区分	伝種
伝票No	自分補助科目	相手補助科目	消費税額	消費税額		相手税区分	決算
12/01		繰越金額	396,000		396,000		
12/15	佐藤工業	普通預金 買掛金支払 11月		110,000	286,000	対象外	
46	佐藤工業	よつば銀行				対象外	
12/15	田中商会	普通預金 買掛金支払 11月		160,000	126,000	対象外	
49	田中商会	よつば銀行				対象外	
12/20	佐藤工業	仕入高 部材仕入 12月	100,000		226,000	対象外	
47	佐藤工業	(指定なし)				課対仕入 8%	
12/20	田中商会	仕入高 部材仕入 12月	80,000		306,000	対象外	
50	田中商会	(指定なし)				課対仕入 8%	
12/20	鈴木事務所	仕入高 部材仕入 12月	400,000		706,000	対象外	
51	鈴木事務所	(指定なし)				課対仕入 8%	
12/25	佐藤工業	仕入高 部材仕入 12月	160,000		866,000	対象外	
48	佐藤工業	(指定なし)				課対仕入 8%	

【買掛金・入力画面 (メニュー・選択機能あり)】

(一般) らくだ商店 (平成26年(2014)1月1日~平成26年12月31日) - 青色申告らくだ2015

買掛金 佐藤工業

期間: 1 2 3 4 5 6 7 8 9 10 11 12 決算 全期間(△) 本日仕訳のみ表示

日付	相手勘定科目	摘要	仕入金額	支払金額	残高	税区分	伝種
伝票No	相手補助科目	付箋	消費税額	消費税額		相手税区分	決算
12/01		繰越金額	128,000		128,000		
12/15	普通預金	買掛金支払 11月		110,000	18,000	対象外	
46	よつば銀行					対象外	
12/20	仕入高	部材仕入 12月	100,000		118,000	対象外	
47	(指定なし)					課対仕入8%	
12/25	仕入高	部材仕入 12月	160,000		278,000	対象外	
48	(指定なし)					課対仕入8%	

【買掛金・入力画面（補助科目別）】

(一般) らくだ商店 (平成26年(2014)1月1日~平成26年12月31日) - 青色申告らくだ2015

売掛金

期間: 1 2 3 4 5 6 7 8 9 10 11 12 決算 全期間(△) 本日仕訳のみ表示

日付	相手勘定科目	摘要	売上金額	回収金額	残高	税区分	伝種
伝票No	自分補助科目	相手補助科目	消費税額	消費税額		相手税区分	決算
10/10	普通預金	売掛金回収 9月		70,000	0	対象外	
41	白色物産	よつば銀行				対象外	
10/10	売上高	9月度追加発注分	100,000		100,000	対象外	[指]
4	オフィスよつや	(指定なし)				課税売上5%	
10/12	売上高	商品納品 10月	70,000		170,000	対象外	
37	青色商店	(指定なし)				課税売上8%	
10/15	売上高	商品納品 10月	160,000		330,000	対象外	
34	オフィスよつや	(指定なし)				課税売上8%	
10/15	売上高	商品納品 10月	70,000		400,000	対象外	
42	白色物産	(指定なし)				課税売上8%	
10/15	普通預金	売掛金回収		144,980	255,020	対象外	
1	オフィスよつや	よつば銀行				対象外	
10/20	売上高	商品納品 10月	120,000		375,020	対象外	
40	甲吉電機	(指定なし)				課税売上8%	
10/24	売上高	商品納品 10月	80,000		455,020	対象外	
38	青色商店	(指定なし)				課税売上8%	
10/25	売上高	商品納品 10月	20,000		475,020	対象外	
43	白色物産	(指定なし)				課税売上8%	
10/31	売上高	商品納品 10月	160,000		635,020	対象外	
35	オフィスよつや	(指定なし)				課税売上8%	
10/31	売上高		30,000		665,020	対象外	[指]
19	オフィスよつや	(指定なし)				課税売上5%	

【売掛金・入力画面】

(一般) らくだ商店 (平成26年(2014)1月1日~平成26年12月31日) - 青色申告らくだ2015

メニュー: ファイル, ホーム, 編集, 日常簿記, 集計表, 決算, 台帳, 移動, 表示, ヘルプ

勘定科目/補助科目: 現金出納帳, 預金出納帳, 買掛帳, **売掛帳**, 経費帳, 総勘定元帳, 仕訳帳

検索コード: 売掛金 (指定なし), オフィスよつや, 青色商店, 申告電帳, 白色物産

補助(表示) 補助(非表示) 2014/12/01 ~ 2014/12/31 決算仕訳: 含まない

その他の条件: 伝番目 ~ 伝番至, 伝種

売上金額 ~ 売上金額, 消費税額 ~ 消費税額, 回収金額 ~ 回収金額, 消費税額 ~ 消費税額

摘要1 条件1, 合計条件, 伝種色, 付箋1 条件1, 合計条件, 伝種2 条件2, 条件削除, 検索実行

売掛金

期間: 1 2 3 4 5 6 7 8 9 10 11 12 決算 全期間(△) 本日仕訳のみ表示

日付	相手勘定科目	摘要	売上金額	回収金額	残高	税区分	伝種
伝票No	自分補助科目	相手補助科目	消費税額	消費税額		相手税区分	決算
12/10	普通預金	売掛金回収 11月		240,000	70,000	対象外	
35	オフィスよつや	よつば銀行				対象外	
12/10	普通預金	売掛金回収 11月		110,000	-40,000	対象外	
38	青色商店	よつば銀行				対象外	
12/10	普通預金	売掛金回収 11月		80,000	-120,000	対象外	
41	申告電帳	よつば銀行				対象外	
12/10	普通預金	売掛金回収 11月		80,000	-200,000	対象外	
43	白色物産	よつば銀行				対象外	
12/12	売上高	商品納品 12月	80,000		-120,000	対象外	
39	青色商店	(指定なし)				課税売上8%	
12/15	売上高	商品納品 12月	100,000		-20,000	対象外	
36	オフィスよつや	(指定なし)				課税売上8%	
12/15	売上高	商品納品 12月	30,000		10,000	対象外	
44	白色物産	(指定なし)				課税売上8%	
12/20	売上高	商品納品 12月	100,000		110,000	対象外	
42	申告電帳	(指定なし)				課税売上8%	
12/24	売上高	商品納品 12月	90,000		200,000	対象外	
40	青色商店	(指定なし)				課税売上8%	
12/25	売上高	商品納品 12月	30,000		230,000	対象外	
45	白色物産	(指定なし)				課税売上8%	
12/31	売上高	商品納品 12月	170,000		400,000	対象外	
37	オフィスよつや	(指定なし)				課税売上8%	

ヘルプ, メニュー, 選択, サイズ, 入力補助, 更新, 新規, 行挿入, 行挿替, 行入替, 行消, 印刷, 閉じる

【売掛金・入力画面 (メニュー・選択機能あり)】

(一般) らくだ商店 (平成26年(2014)1月1日~平成26年12月31日) - 青色申告らくだ2015

メニュー: ファイル, ホーム, 編集, 日常簿記, 集計表, 決算, 台帳, 移動, 表示, ヘルプ

勘定科目/補助科目: 現金出納帳, 預金出納帳, 買掛帳, **売掛帳**, 経費帳, 総勘定元帳, 仕訳帳

検索コード: 売掛金 (指定なし), オフィスよつや, 青色商店, 申告電帳, 白色物産

補助(表示) 補助(非表示) 2014/10/01 ~ 2014/10/31 決算仕訳: 含まない

その他の条件: 伝番目 ~ 伝番至, 伝種

売上金額 ~ 売上金額, 消費税額 ~ 消費税額, 回収金額 ~ 回収金額, 消費税額 ~ 消費税額

摘要1 条件1, 合計条件, 伝種色, 付箋1 条件1, 合計条件, 伝種2 条件2, 条件削除, 検索実行

売掛金 オフィスよつや

期間: 1 2 3 4 5 6 7 8 9 10 11 12 決算 全期間(△) 本日仕訳のみ表示

日付	相手勘定科目	摘要	売上金額	回収金額	残高	税区分	伝種
伝票No	相手補助科目	相手補助科目	消費税額	消費税額		相手税区分	決算
10/01		繰越金額			240,000		
10/10	普通預金	売掛金回収 9月		240,000	0	対象外	
33	よつば銀行					対象外	
10/10	売上高	9月度追加発注分	100,000		100,000	対象外	[振]
4	(指定なし)					課税売上8%	
10/15	売上高	商品納品 10月	160,000		260,000	対象外	
34	(指定なし)					課税売上8%	
10/15	普通預金	売掛金回収		144,980	115,020	対象外	
1	よつば銀行	オフィスよつや				対象外	
10/31	売上高	商品納品 10月	160,000		275,020	対象外	
35	(指定なし)					課税売上8%	
10/31	売上高		30,000		305,020	対象外	[振]
19	(指定なし)					課税売上8%	

ヘルプ, メニュー, 選択, サイズ, 入力補助, 更新, 新規, 行挿入, 行挿替, 行入替, 行消, 印刷, 閉じる

【売掛金・入力画面 (補助科目別)】

（一般）らくだ商店（平成26年（2014）1月1日～平成26年12月31日） - 青色申告らくだ2015

メニュー: ファイル, ホーム, 編集, 日常簿記, 集計表, 決算, 台帳, 移動, 表示, ヘルプ

荷造運賃

期間: 1 2 3 4 5 6 7 8 9 10 11 12 決算 全期間(△) 本日仕訳のみ表示

日付	相手勘定科目	摘要	経費金額	残高	税区分	仕種
伝票No	自分補助科目	相手補助科目	消費税額		相手税区分	決算
10/01		繰越金額	64,500	64,500		
10/06	現金	商品カタログ送付	1,500	66,000	課対仕入8%	
5	郵送 (指定なし)		111		対象外	
10/10	現金	商品カタログ送付	1,500	67,500	課対仕入8%	
1	郵送 (指定なし)		111		対象外	
10/10	現金	商品発送費用	1,500	69,000	課対仕入8%	[指]
4	郵送 (指定なし)		111		対象外	
10/18	現金	商品カタログ送付	1,500	70,500	課対仕入8%	
2	郵送 (指定なし)		111		対象外	
10/31	現金		2,000	72,500	課対仕入8%	[指]
19	(指定なし)	(指定なし)	148		対象外	

ヘルプ, メニュー, 選択, サイズ, 入力補助, 更新, 新規, 行挿入, 行複製, 行入換, 行消, 印刷, 閉じる

ヘルプ, 入力補助, 入金(1), 出金(2), 振替(3), 更新, 新規, 行挿入, 行複製, 行入換, 行消, 印刷, 閉じる

【経費帳・入力画面】

（一般）らくだ商店（平成26年（2014）1月1日～平成26年12月31日） - 青色申告らくだ2015

メニュー: ファイル, ホーム, 編集, 日常簿記, 集計表, 決算, 台帳, 移動, 表示, ヘルプ

勘定科目/補助科目: 租税公課, 水電光熱費, 旅費交通費, 通信費, 広告宣伝費, 接待交際費, 雑費保険料, 修繕費, 消耗品費, 減価償却費, 福利厚生費, 給与賃金, 外注工事, 利息割引料, 地価増値, 賞与金

補助(表示) 補助(非表示) 2014/12/01 ~ 2014/12/31 決算仕訳: [含まない] 入力日付自 ~ 入力日付至 伝票自 ~ 伝票至 伝簿 相手勘定科目 相手補助科目 税区分 相手税区分 経費金額 ~ 経費金額 消費税額 ~ 消費税額 摘要1 条件1 伝票条件 伝票2 条件2 伝票条件 伝票2 条件2 条件削除 検索実行

荷造運賃

期間: 1 2 3 4 5 6 7 8 9 10 11 12 決算 全期間(△) 本日仕訳のみ表示

日付	相手勘定科目	摘要	経費金額	残高	税区分	仕種
伝票No	自分補助科目	相手補助科目	消費税額		相手税区分	決算
12/01		繰越金額	80,000	80,000		
12/06	現金	商品カタログ送付	1,500	81,500	課対仕入8%	
5	郵送 (指定なし)		111		対象外	
12/07	現金	商品カタログ送付	1,500	83,000	課対仕入8%	
8	郵送 (指定なし)		111		対象外	
12/10	現金	商品カタログ送付	1,500	84,500	課対仕入8%	
11	郵送 (指定なし)		111		対象外	
12/18	現金	商品カタログ送付	1,500	86,000	課対仕入8%	
21	郵送 (指定なし)		111		対象外	
12/26	現金	商品カタログ送付	1,500	87,500	課対仕入8%	
32	郵送 (指定なし)		111		対象外	

ヘルプ, メニュー, 選択, サイズ, 入力補助, 更新, 新規, 行挿入, 行複製, 行入換, 行消, 印刷, 閉じる

ヘルプ, 入力補助, 入金(1), 出金(2), 振替(3), 更新, 新規, 行挿入, 行複製, 行入換, 行消, 印刷, 閉じる

【経費帳・入力画面（メニュー・選択機能あり）】



【総勘定元帳・帳簿選択画面（補助科目表示）】



【仕訳帳・入力画面】

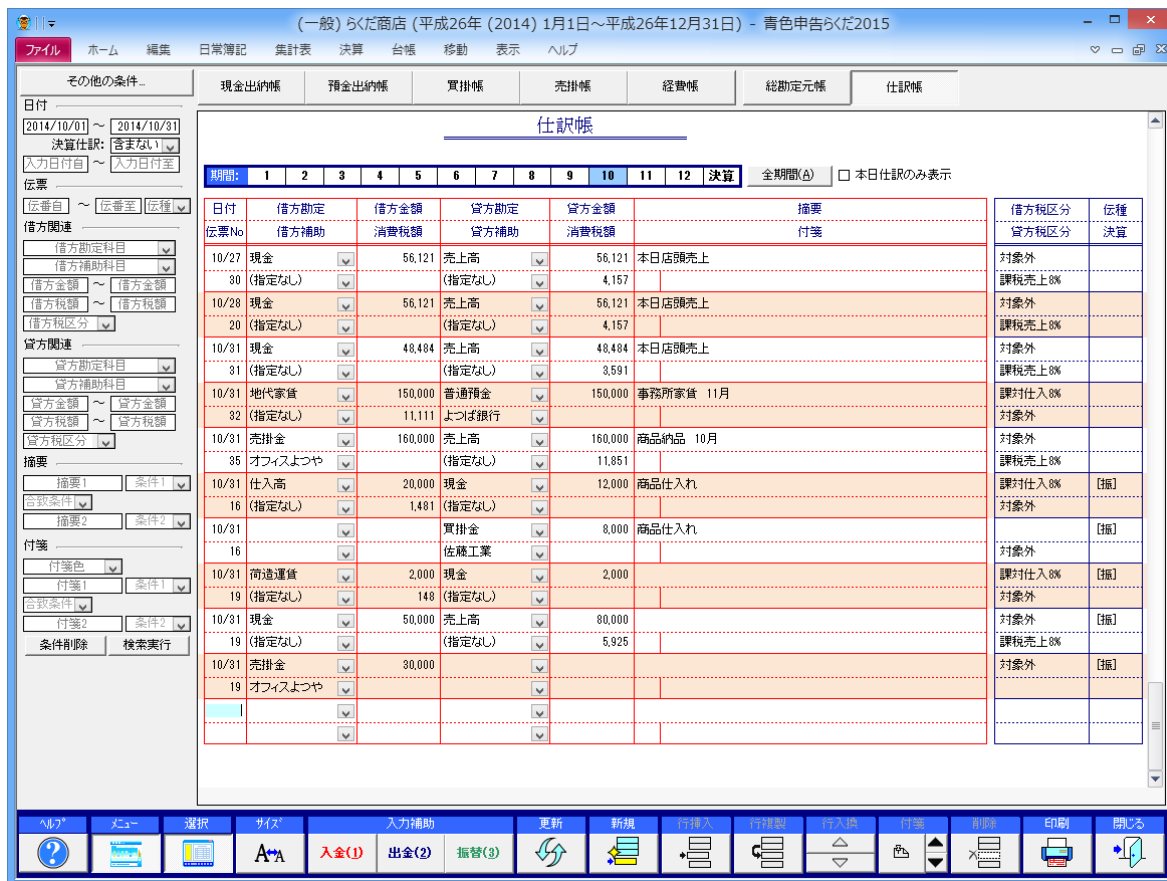

【仕訳帳・入力画面（メニュー・条件検索あり）】

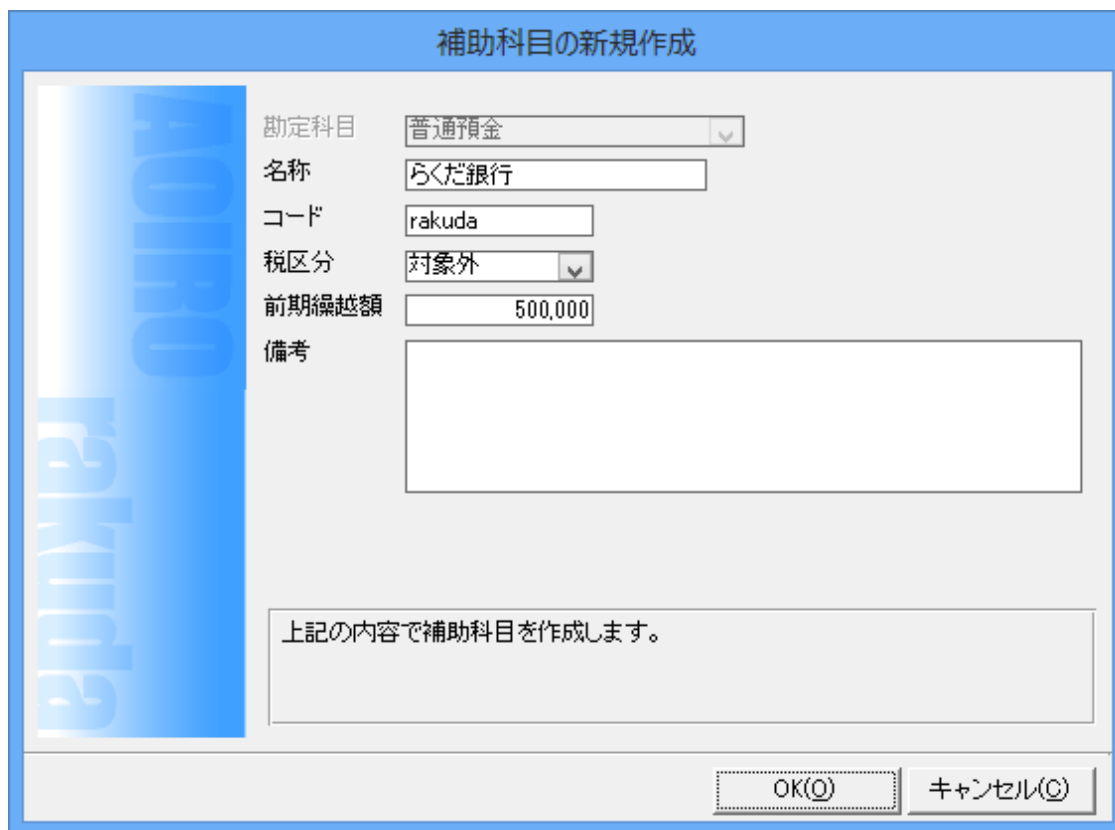

【補助科目登録画面】

帳簿 印刷設定

印刷形式

勘定科目別に印刷する
 補助科目別に印刷する

税込/税抜切替: 税込

当座預金	現金・預金
定期預金	現金・預金
普通預金	現金・預金
郵便貯金	現金・預金
その他の預金	現金・預金

全て選択 選択解除

現在の画面表示内容を印刷

用紙選択

A4/自分補助科目なし

A4/自分補助科目あり

A4/自分補助科目なし/大

A4/自分補助科目あり/大

BS-3001

BS-3002

BS-3004

期間指定

2014/10/01	+	前日	本日
}	-	先週	今週
2014/10/31	+	前月	今月
	-	今年	

決算を含む

改ページの設定

月ごとに改ページする

特殊設定

仕訳の無い月も印刷する

繰越・集計行の設定

ページの先頭に繰越行を印刷する

月ごとに集計行を印刷する

明細の最後に集計行を印刷する

その他の設定

ページ番号を印刷する

総ページ数を印刷する

印刷日を印刷する

自動的に文字を縮小する

印刷を実行します。

詳細設定(O) >>
印刷(P)
プレビュー(V)
キャンセル(C)

【帳簿 印刷設定画面 (詳細設定)】

帳簿 印刷設定

仕訳帳 入金伝票 出金伝票 振替伝票

用紙名称	タイプ	用紙情報
A4普通紙	タイプ1	貸方借方を摘要の左側に記載する形式です。
A4普通紙	タイプ1(大)	貸方借方を摘要の左側に記載する形式の大文字版です。
A4普通紙	タイプ2	貸方借方を摘要の左右に記載する形式です。
A4普通紙	タイプ2(大)	貸方借方を摘要の左右に記載する形式の大文字版です。
B5普通紙	タイプ1	貸方借方を摘要の左側に記載する形式です。
B5普通紙	タイプ1(大)	貸方借方を摘要の左側に記載する形式の大文字版です。
B5普通紙	タイプ2	貸方借方を摘要の左右に記載する形式です。
B5普通紙	タイプ2(大)	貸方借方を摘要の左右に記載する形式の大文字版です。
A4普通紙	タイプ1(条件付)	貸方借方を摘要の左側に記載し、上段に条件を記載する形式です。
A4普通紙	タイプ2(条件付)	貸方借方を摘要の左右に記載し、上段に条件を記載する形式です。
B5普通紙	タイプ1(条件付)	貸方借方を摘要の左側に記載し、上段に条件を記載する形式です。
B5普通紙	タイプ2(条件付)	貸方借方を摘要の左右に記載し、上段に条件を記載する形式です。

文字サイズの設定

自動的に文字を縮小する

集計行の設定

集計行を印刷する

日付の設定

同一の日付を印刷しない

印刷日を印刷する

ページ番号の設定

ページ番号を印刷する

総ページ数を印刷する

印刷を実行します。

詳細設定(O) >>
印刷(P)
プレビュー(V)
キャンセル(C)

【仕訳帳 印刷設定画面 (詳細設定)】

入金伝票

入金伝票

日付	10/25	伝票No	14	決算	通常	勘定科目	現金
----	-------	------	----	----	----	------	----

相手勘定科目	金額	摘要	自分税区分
相手補助科目	消費税	付箋	相手税区分
郵便貯金	100,000	ゆうちょ銀行に預金	対象外
(指定なし)			対象外

合計	100,000
----	---------

伝票新規	伝票複製	伝票削除	行新規	行挿入	行複製	行削除	行入換	付箋	印刷	閉じる
------	------	------	-----	-----	-----	-----	-----	----	----	-----

【入金伝票・入力画面】

出金伝票

出金伝票

日付	10/25	伝票No	13	決算	通常	勘定科目	現金
----	-------	------	----	----	----	------	----

相手勘定科目	金額	摘要	自分税区分
相手補助科目	消費税	付箋	相手税区分
買掛金	100,000	商品仕入れ	対象外
佐藤工業			対象外

合計	100,000
----	---------

伝票新規	伝票複製	伝票削除	行新規	行挿入	行複製	行削除	行入換	付箋	印刷	閉じる
------	------	------	-----	-----	-----	-----	-----	----	----	-----

【出金伝票・入力画面】

振替伝票

振替伝票

日付	10/31	伝票No	19	決算	通常
----	-------	------	----	----	----

借方勘定 借方補助	借方金額 借方消費税	貸方勘定 貸方補助	貸方金額 貸方消費税	摘要 付箋	借方税区分 貸方税区分
荷造運賃 (指定なし)	2,000 148	現金 (指定なし)	2,000	オフィスよつやへの商品発送	課対仕入8% 対象外
現金 (指定なし)	50,000	売上高 (指定なし)	80,000 5,925	11/15納品	対象外 課税売上8%
売掛金 オフィスよつや	30,000			12/15入金予定	対象外
借方合計	82,000	貸方合計	82,000	貸借バランス	0

振替伝票入力画面の下部には、伝票新規、伝票複製、伝票削除、行新規、行挿入、行複製、行削除、行入換、付箋、印刷、閉じるの操作ボタンが並んでいます。

【振替伝票・入力画面】

帳簿 印刷設定

仕訳帳 入金伝票 出金伝票 振替伝票

用紙名称	用紙情報
A4普通紙 タイプ1	貸方借方を摘要の左側に記載する形式です。
A4普通紙 タイプ1(大)	貸方借方を摘要の左側に記載する形式の大文字版です。
A4普通紙 タイプ2	貸方借方を摘要の左右に記載する形式です。
A4普通紙 タイプ2(大)	貸方借方を摘要の左右に記載する形式の大文字版です。
A4普通紙 タイプ3	貸方科目のみを記載する形式です。
A4普通紙 タイプ3(大)	貸方科目のみを記載する形式の大文字版です。
A4HF2-0 タイプ1	貸方借方を摘要の左側に記載する形式です。
A4HF2-0 タイプ1(大)	貸方借方を摘要の左側に記載する形式の大文字版です。
A4HF2-0 タイプ2	貸方借方を摘要の左右に記載する形式です。
A4HF2-0 タイプ2(大)	貸方借方を摘要の左右に記載する形式の大文字版です。
A4HF2-0 タイプ3	貸方科目のみを記載する形式です。
A4HF2-0 タイプ3(大)	貸方科目のみを記載する形式の大文字版です。
A4HF2-4 タイプ1	貸方借方を摘要の左側に記載する形式です。
A4HF2-4 タイプ1(大)	貸方借方を摘要の左側に記載する形式の大文字版です。

印刷を実行します。

詳細設定(O) >> 印刷(P) プレビュー(V) キャンセル(C)

【各種伝票 印刷設定画面】

（一般）らくだ商店（平成26年（2014）1月1日～平成26年12月31日） - 青色申告らくだ2015

残高試算表

2014年1月1日～2014年12月31日 税込

勘定科目	前期繰越	期間借方	期間貸方	当期残高	構成比(%)
現金	100,000	18,820,236	12,179,887	1,740,349	18.51%
小口現金					
当座預金					
定期預金					
普通預金	100,000	12,550,000	10,828,800	1,821,200	19.37%
郵便貯金		3,500,000	670,000	2,830,000	30.10%
その他の預金					
納税準備預金					
現金・預金合計	200,000	29,870,236	23,678,687	6,391,549	67.98%
受取手形					
不渡手形					
売掛金	750,000	7,420,000	7,770,000	400,000	4.25%
売上債権合計	750,000	7,420,000	7,770,000	400,000	4.25%
有価証券					
有価証券合計					0.00%
商品		1,620,000		1,620,000	17.23%
半製品					
製品					
仕掛品					
原材料					
貯蔵品					
棚卸資産合計		1,620,000		1,620,000	17.23%
前払金					

【残高試算表（貸借対照表）】

（一般）らくだ商店（平成26年（2014）1月1日～平成26年12月31日） - 青色申告らくだ2015

残高試算表

2014年1月1日～2014年12月31日 税込

勘定科目	前期繰越	期間借方	期間貸方	当期残高	対売上比(%)
売上高			20,471,782	20,471,782	100.00%
売上割引高					
売上戻り高					
売上割戻し高					
家事消費等					
雑収入					
(1) 売上(収入)金額			20,471,782	20,471,782	100.00%
期首製品棚卸高					
期首商品棚卸高					
(2) 期首商品(製品)合計					0.00%
仕入高		5,720,000		5,720,000	27.94%
仕入割引高					
仕入戻し高					
仕入割戻し高					
(3) 仕入金額		5,720,000		5,720,000	27.94%
(4) 小計 [(2)+(3)]		5,720,000		5,720,000	27.94%
期末製品棚卸高					
期末商品棚卸高			1,620,000	1,620,000	7.91%
(5) 期末商品(製品)棚卸高			1,620,000	1,620,000	7.91%
(6) 差引原価 [(4)-(5)]		5,720,000	1,620,000	4,100,000	20.03%
(7) 差引金額 [(1)-(6)]		5,720,000	22,091,782	16,371,782	79.97%
租税公課					
荷造運賃		87,500		87,500	0.43%

【残高試算表（損益計算書）】

（一般）らくだ商店（平成26年（2014）1月1日～平成26年12月31日） - 青色申告らくだ2015

財務諸表 | 残高試算表 | 残高推移表 | 補助残高集計表 | 補助残高推移表 | 前期比較推移表 | 現預金明細表 | 税区分集計表

貸借対照表
損益計算書

年間推移残高試算表

らくだ商店

勘定科目	2014年度 残高・税込							
	1月度	2月度	3月度	4月度	5月度	6月度	7月度	8月度
現金	120,532	139,568	83,306	134,088	85,198	132,350	86,173	89,724
小口現金								
当座預金								
定期預金								
普通預金	600,000	770,000	1,170,000	1,580,000	2,032,650	1,195,300	1,612,950	2,250,600
郵便貯金			500,000	500,000	500,000	2,000,000	2,000,000	2,000,000
その他の預金								
納税準備預金								
現金・預金合計	720,532	909,568	1,753,306	2,214,088	2,617,848	3,327,650	3,699,123	4,340,324
受取手形								
不渡手形								
売掛金	680,000	650,000	550,000	590,000	640,000	650,000	530,000	660,000
売上債権合計	680,000	650,000	550,000	590,000	640,000	650,000	530,000	660,000
有価証券								
有価証券合計								
商品								
半製品								
製品								
仕掛品								
原材料								
貯蔵品								
備前資産合計								
前払金								
貸付金								
立替金								

印刷 | 閉じる

【年間推移残高試算表（貸借対照表）】

（一般）らくだ商店（平成26年（2014）1月1日～平成26年12月31日） - 青色申告らくだ2015

財務諸表 | 残高試算表 | 残高推移表 | 補助残高集計表 | 補助残高推移表 | 前期比較推移表 | 現預金明細表 | 税区分集計表

貸借対照表
損益計算書

年間推移残高試算表

らくだ商店

勘定科目	2014年度 残高・税込							
	1月度	2月度	3月度	4月度	5月度	6月度	7月度	8月度
売上高	1,627,452	3,278,538	5,007,236	6,650,478	8,390,379	10,144,933	11,707,099	13,501,042
売上債引高								
売上戻り高								
売上割戻し高								
家事消費等								
雑収入								
(1) 売上(収入)金額	1,627,452	3,278,538	5,007,236	6,650,478	8,390,379	10,144,933	11,707,099	13,501,042
期首製品備前高								
期首商品備前高								
(2) 期首商品(製品)合計								
仕入高	590,000	810,000	1,230,000	1,765,000	2,100,000	2,650,000	2,920,000	3,600,000
仕入債引高								
仕入戻り高								
仕入割戻し高								
(3) 仕入金額	590,000	810,000	1,230,000	1,765,000	2,100,000	2,650,000	2,920,000	3,600,000
(4) 小計 [(2)+(3)]	590,000	810,000	1,230,000	1,765,000	2,100,000	2,650,000	2,920,000	3,600,000
期末製品備前高								
期末商品備前高								
(5) 期末商品(製品)備前高								
(6) 差引原価 [(4)-(5)]	590,000	810,000	1,230,000	1,765,000	2,100,000	2,650,000	2,920,000	3,600,000
(7) 差引金額 [(1)-(6)]	1,037,452	2,468,538	3,777,236	4,885,478	6,290,379	7,494,933	8,787,099	9,901,042
租税公課								
商運運賃	7,500	15,000	19,500	27,000	36,000	40,500	48,000	55,500
水道光熱費	28,680	149,030	181,100	201,140	231,624	249,701	278,053	302,049
旅費交通費	60,000	120,000	180,000	186,000	192,000	198,000	204,000	210,000

印刷 | 閉じる

【年間推移残高試算表（損益計算書）】

(一般) らくだ商店 (平成26年(2014)1月1日~平成26年12月31日) - 青色申告らくだ2015

補助残高集計表

期間: 1 2 3 4 5 6 7 8 9 10 11 12 決算 全期間(A)

らくだ商店 2014年1月1日~2014年12月31日 税込

現金	前月繰越	当月借方	当月貸方	当月残高	構成比(%)
(指定なし)	100,000	13,820,236	12,179,887	1,740,349	100.00%
合計	100,000	13,820,236	12,179,887	1,740,349	100.00%

売掛金	前月繰越	当月借方	当月貸方	当月残高	構成比(%)
(指定なし)					
オフィスよつや		3,290,000	3,420,000	170,000	42.50%
青色商店		1,720,000	1,700,000	170,000	42.50%
甲吉電機		1,520,000	1,620,000	100,000	25.00%
白色物産		890,000	1,030,000	-140,000	-10.00%
合計	750,000	7,420,000	7,770,000	400,000	100.00%

買掛金	前月繰越	当月借方	当月貸方	当月残高	構成比(%)
(指定なし)					
佐藤工業		1,560,000	1,688,000	-128,000	-32.10%
田中商会		2,040,000	1,878,000	162,000	40.50%
鈴木事務所		1,530,000	2,130,000	-600,000	-150.00%
合計	300,000	5,130,000	5,696,000	866,000	100.00%

売上高	前月繰越	当月借方	当月貸方	当月残高	構成比(%)
(指定なし)			20,471,782	20,471,782	100.00%
合計			20,471,782	20,471,782	100.00%

水道光熱費	前月繰越	当月借方	当月貸方	当月残高	構成比(%)
(指定なし)					
合計					

【補助残高集計表】

(一般) らくだ商店 (平成26年(2014)1月1日~平成26年12月31日) - 青色申告らくだ2015

補助残高推移表

らくだ商店 2014年度 残高・税込

現金	1月度	2月度	3月度	4月度	5月度	6月度	7月度	8月度	9
(指定なし)	120,532	139,568	83,306	134,088	85,198	132,350	86,173	89,724	
合計	120,532	139,568	83,306	134,088	85,198	132,350	86,173	89,724	

普通預金	1月度	2月度	3月度	4月度	5月度	6月度	7月度	8月度	9
(指定なし)									
よつや銀行	600,000	770,000	1,170,000	1,580,000	2,032,650	1,195,300	1,612,950	2,250,600	
東京タウン銀行									
JTY信用金庫									
合計	600,000	770,000	1,170,000	1,580,000	2,032,650	1,195,300	1,612,950	2,250,600	

売掛金	1月度	2月度	3月度	4月度	5月度	6月度	7月度	8月度	9
(指定なし)									
オフィスよつや	300,000	300,000	240,000	250,000	270,000	300,000	200,000	230,000	
青色商店	130,000	160,000	150,000	140,000	150,000	150,000	140,000	160,000	
甲吉電機	200,000	120,000	100,000	110,000	140,000	100,000	140,000	180,000	
白色物産	50,000	70,000	60,000	90,000	80,000	100,000	50,000	90,000	
合計	680,000	650,000	550,000	590,000	640,000	650,000	530,000	660,000	

買掛金	1月度	2月度	3月度	4月度	5月度	6月度	7月度	8月度	9
(指定なし)									
佐藤工業	80,000	70,000	220,000	140,000	170,000	110,000	120,000	100,000	
田中商会	160,000	150,000	200,000	145,000	165,000	140,000	150,000	130,000	
鈴木事務所	350,000			250,000	300,000		450,000		
合計	590,000	220,000	420,000	535,000	635,000	550,000	270,000	680,000	

売上高	1月度	2月度	3月度	4月度	5月度	6月度	7月度	8月度	9
(指定なし)									
合計									

【補助残高推移表】

（一般）らくだ商店（平成26年（2014）1月1日～平成26年12月31日） - 青色申告らくだ2015

財務諸表 残高試算表 残高推移表 補助残高集計表 補助残高推移表 前期比較推移表 現預金明細表 税区分集計表

◎ 損益計算書

前期比較推移表

らくだ商店 2014年度 残高・税込

勘定科目	1月度	2月度	3月度	4月度	5月度	6月度	7月度	8月度
売上高	1,627,452	3,278,538	5,007,236	6,650,478	8,390,379	10,144,933	11,707,099	13,501,0
	1,327,452	3,605,990	1,755,940	3,106,745	4,460,330	5,248,830	5,917,580	7,205,0
	300,000	-327,452	3,251,296	3,543,733	3,930,049	4,896,103	5,789,519	6,295,9
売上値引高								
売上戻り高								
売上割戻し高								
家事消費等								
雑収入								
(1) 売上(収入)金額	1,627,452	3,278,538	5,007,236	6,650,478	8,390,379	10,144,933	11,707,099	13,501,0
	1,327,452	3,605,990	1,755,940	3,106,745	4,460,330	5,248,830	5,917,580	7,205,0
	300,000	-327,452	3,251,296	3,543,733	3,930,049	4,896,103	5,789,519	6,295,9
期首製品備卸高								

(上段: 当期 / 中段: 前期 / 下段: 差異)

【前期比較推移表】

（一般）らくだ商店（平成25年（2013）1月1日～平成25年12月31日） - 青色申告らくだ2015

財務諸表 残高試算表 残高推移表 補助残高集計表 補助残高推移表 前期比較推移表 現預金明細表 税区分集計表

現金・預金

- 現金
- 小口現金
- 当座預金
- 定期預金
- 普通預金
- (指定なし)
- よつば銀行
- 東京マリン銀行
- 銀行信用金庫
- 郵便貯金
- その他の預金
- 納税準備預金

現預金明細表

らくだ商店 2014年10月23日～2014年10月23日

勘定科目	前日繰越	借方金額	貸方金額	当日残高
現金	353,455			353,455
普通預金	973,230			973,230
よつば銀行	973,230			973,230
郵便貯金	3,500,000			3,500,000
現金・預金合計	4,826,685			4,826,685

【現預金明細表】

（一般）らくだ商店（平成26年（2014）1月1日～平成26年12月31日） - 青色申告らくだ2015

税区分

税区分集計表

らくだ商店 2014年1月1日～2014年12月31日 税込

税区分	勘定科目	借方金額	貸方金額	
対象外	現金	13,820,236	12,179,987	
	普通預金	12,550,000	10,828,800	
	郵便貯金	3,500,000	670,000	
	売掛金	7,420,000	7,770,000	
	商品	1,620,000		
	事業主貸	225,302		
	買掛金	5,130,000	5,696,000	
	未払金	160,000	1,200,000	
	期末商品棚卸高		1,620,000	
	減価償却費	434,448		
	給与貸金	5,985,550		
	利息割戻料	18,800		
	専従者給与	270,000		
	対象外合計	51,134,336	39,964,687	
	課税売上5%	売上高		5,007,236
		課税売上5%合計		5,007,236
	課税対応仕入8%	車両運搬具	1,200,000	
仕入高		4,490,000		
荷造運賃		68,000		
水道光熱費		228,380		
旅費交通費		68,680		
通信費		32,580		
広告宣伝費		120,000		
接待交際費		25,600		
消耗品費		46,393		

【税区分集計表】

（一般）らくだ商店（平成26年（2014）1月1日～平成26年12月31日） - 青色申告らくだ2015

家事按分振替

勘定科目	補助科目	金額	家事割合(%)	家事指替金額	備考
荷造運賃	(指定なし)	2,000	0	0	
荷造運賃	郵送	85,500	0	0	
水道光熱費	ガス料金	88,105	80	71,284	
水道光熱費	水道料金	66,844	60	39,806	
水道光熱費	電気料金	254,031	40	101,612	
旅費交通費	(指定なし)	14,600	0	0	
旅費交通費	従業員交通費	234,000	0	0	
通信費	インターネット	42,000	30	12,600	
通信費	切手	1,440	0	0	
広告宣伝費	チラシ	168,000	0	0	
広告宣伝費	電話帳	47,200	0	0	
接待交際費	(指定なし)	40,600	0	0	
消耗品費	(指定なし)	62,983	0	0	
給与貸金	従業員給与	5,985,550	0	0	
利息割戻料	ニコニコ債版	18,800	0	0	
地代家賃	(指定なし)	1,800,000	0	0	
新聞図書費	(指定なし)	36,000	0	0	
リース料	(指定なし)	98,000	0	0	

【決算・家事按分】

平成26年分所得税青色申告決算書(一般用)

住所氏名
 〒114-0001 東京都新大塚5丁目1番1号
 株式会社 〇〇〇〇
 代表取締役 〇〇〇 〇〇〇
 電話 〇〇-〇〇〇〇-〇〇〇〇
 電傳 〇〇-〇〇〇〇-〇〇〇〇
 郵便番号 〇〇-〇〇〇〇-〇〇〇〇

業種名 小売業 店号 〇〇〇〇〇〇 加入団体名 〇〇〇〇〇〇

損益計算書(1頁)
 損益計算書
 損益計算書内訳表(2頁)
 月別売上仕入
 貸倒引当金
 減価償却費の計算(3頁)
 内訳
 貸倒引当金-製造原価(4頁)
 貸倒引当金-製造原価

損益計算書 (自〇月〇日 至 〇月〇日)

科目	金額	科目	金額	科目	金額
売上(収入)金額 (繰入金を含む)	1 20,471,702	消耗品費	17 62,983	貸倒引当金	34
買戻金	2	減価償却費	18 434,446	繰上引当金	35
買戻金(返品)	3 5,720,000	福利厚生費	19	その他繰上引当金	36
買戻金(返品)	4 5,720,000	給料賃金	20 5,985,850	計	37 0
小計(2-3)	5 10,440,000	外注工賃	21 16,800	専従者給与	38 270,000
製造原価	6 1,620,000	利子割引料	22 16,800	貸倒引当金	39 40
差引原価(4-5)	6 4,100,000	地代家賃	23 1,880,000	繰入金	40
差引金額	7 16,371,702	貸倒金	24 96,000	その他繰入金	41
租税公課	8	リース料	25 96,000	計	42 270,000
商運賃	9 87,500	雑費	26	青色申告特別控除の所得金額(43-44)	43 6,846,403
水道光熱費	10 196,778	雑費	27	青色申告特別控除額	44 658,000
旅費交通費	11 248,880	雑費	28	所得金額	45 6,188,403
通信費	12 30,840	雑費	29		
広告宣伝費	13 215,200	雑費	30		
接待交際費	14 48,800	雑費	31		
損害保険料	15	雑費	32 9,255,978		
総繰越	16	雑費	33 2,716,403		

【決算書入力画面 1 ページ目 (住所氏名・損益計算書)】

〇月別売上(収入)金額及び仕入金額

月	売上(収入)金額	仕入金額
1	1,827,402	590,000
2	1,851,000	228,000
3	1,720,000	420,000
4	1,942,542	690,000
5	1,799,000	380,000
6	1,788,000	900,000
7	1,862,500	370,000
8	1,799,000	680,000
9	1,834,372	310,000
10	1,980,000	750,000
11	1,857,500	520,000
12	1,799,000	740,000
計	20,471,702	5,700,000

〇専従者給与の内訳

氏名	性別	年齢	月給	賞与	合計	専従者給与の合計
〇〇〇 〇〇〇	男	42	900,000	900,000	1,800,000	
計			900,000	900,000	1,800,000	1,800,000

〇貸倒引当金繰入額の計算 (貸倒引当金の増減の内訳)

項目	金額
前年度繰上引当金の繰下し	1
貸倒引当金の繰上り	2
貸倒引当金の繰下り	3
繰入金	4
本年分の貸倒引当金繰入金	5

〇給料賃金の内訳

氏名	性別	年齢	月給	賞与	合計	給料賃金の合計
〇〇〇 〇〇〇	男	42	5,985,850	425,000	6,410,850	6,410,850
計			5,985,850	425,000	6,410,850	6,410,850

〇青色申告特別控除の計算 (青色申告特別控除の内訳)

項目	金額
本年分の所得金額	1
青色申告特別控除の所得金額	2
45%の青色申告特別控除	3
上記1と2のいずれか少ない方の金額	4
10%の青色申告特別控除	5
上記4と5のいずれか少ない方の金額	6
青色申告特別控除額	7

【決算書入力画面 2 ページ目 (月別売上・給料賃金・専従者給与・貸倒引当金・青色申告特別控除)】

○減価償却費の計算

取得年月	取得価額	償却の方法	償却率	償却の月数	償却額	残存価額	償却額	償却率	償却の月数	償却額	残存価額
16年4月	1,400,000	定額	5.02%	9	210,000	1,190,000	210,000	100%	210,000	1,190,000	
16年5月	1,500,000	定額	5.02%	8	200,000	1,300,000	200,000	100%	200,000	1,100,000	
16年11月	250,000	定額	5.02%	2	8,334	241,666	8,334	100%	8,334	233,332	
16年12月	800,000	定額	10.04%	1	8,134	791,866	8,134	100%	8,134	783,732	
17年1月	300,000	定額	10.04%	5	4,067	295,933	4,067	100%	4,067	291,866	
17年2月	250,000	定額	10.04%	1	2,605	247,393	2,605	100%	2,605	244,788	
17年3月	20,000	定額	10.04%	1	9,933	10,067	9,933	100%	9,933	9,934	
17年4月	610,000	定額	10.04%	1	200,334	409,666	200,334	100%	200,334	209,332	
計					647,715	647,715					

○減価償却費の計算 (金融機関を除く)

○税理士・弁護士等の報酬・料金の内訳

○地代家賃の内訳

○本年中における特殊事情

【決算書入力画面 3 ページ目 (減価償却費・利子割引率・地代家賃・税理士、弁護士等報酬・特殊事情)】

貸借対照表(資産負債側)

資産の部			負債・資本の部		
科目	1月1日(期首)	12月31日(期末)	科目	1月1日(期首)	12月31日(期末)
現金	100,000	1,749,349	支払手形	0	0
当座預金	0	0	買掛金	300,000	866,000
定期預金	0	0	借入金	0	0
その他の預金	100,000	4,651,200	未払金	0	1,040,000
受取手形	0	0	前受金	0	0
先払金	750,000	400,000	預り金	0	0
有価証券	0	0			
棚卸資産	0	1,620,000			
前払金	0	0			
貸付金	0	0			
建物	0	0			
建物附属設備	205,000	203,000			
機械装置	0	0			
車両運搬具	1,500,000	2,298,000	貸倒引当金	0	0
工具器具備品	120,000	38,750			
土地	0	0			
			その他の負債	0	0
			事業主債		
その他の資産	298,000	74,793	元入金	2,843,000	2,843,000
高価な資産		326,983	青色申告特別控除		8,644

製造原価の計算

科目	決算額
材料費	
原材料仕入高	1
小計(1+2)	2
期末原材料増加高	3
期首原材料増加高	4
差引材料費(3-4)	5
労務費	6
外注工賃	7
電力費	8
水道光熱費	9
修繕費	10
減価償却費	11
	12
	13
	14
	15
	16
	17
	18
	19
雑費	20
計	21
経費調整(5+6+21)	22
期首半製品仕掛品増加高	23
小計(22+23)	24

【決算書入力画面 4 ページ目 (貸借対照表・製造原価)】



【年度切替】

（一般）らくだ商店（平成26年（2014）1月1日～平成26年12月31日） - 青色申告らくだ2015

固定資産台帳

減価償却資産の名称等 （和暦）	面積 又は 数量	取得 年月	取得価額 （償却保証額）	償却の基礎 となる金額 （期首残高）	償却 方法	耐用 年数	償却率 又は 定率 （%）	本年 中の 償却 期間	本年 分の 普通 償却 費 （ロ×ハ×ニ）	割増（特別） 償却費	本年 分の 償却 費 合計 （ホ+ヘ）	事業 専 用 割合	本年 分の 必要 経費 算入 額 （ト×チ）	未償却 （期末 残高）
営業車 重商運搬	1台	H 25 年 4月	1,400,000	1,120,000	定額	5	0.2	12 / 12	224,000		224,000	100.0%	224,000	81,000
ライトバン 重商運搬	1台	H 25 年 5月	1,500,000	1,200,000	定額	5	0.2	12 / 12	240,000		240,000	100.0%	240,000	90,000
応接セット 工具器具	1式	H 25 年 11月	250,000	250,000	定額	5	0.2	12 / 12	50,000		50,000	100.0%	50,000	11,000
冷蔵庫機器 建物附属	1式	H 25 年 12月	800,000	800,000	定額	13	0.077	12 / 12	61,600		61,600	100.0%	61,600	7,000
ガス設備 建物附属	1式	H 25 年 8月	300,000	300,000	定額	15	0.067	12 / 12	20,100		20,100	100.0%	20,100	2,000
陳列棚 工具器具	1式	H 25 年 12月	250,000	250,000	定額	8	0.125	12 / 12	31,250		31,250	100.0%	31,250	2,000
計									626,950		626,950		626,950	3,200

（注）平成19年4月1日以降に取得した減価償却資産について定率法を採用する場合このみ(イ)欄のカッコ内に償却保証額が表示されます。
 （注）固定資産台帳に記入するだけでは帳簿に記帳されません。決算仕訳をする必要があります。

【固定資産台帳・通常償却資産】

(一般) らくだ商店 (平成26年(2014)1月1日～平成26年12月31日) - 青色申告らくだ2015

固定資産台帳

らくだ商店 (一括償却資産) 平成26年

減価償却資産の名称等 (償却資産をきむ)	面積又は数量	取得年月 (和暦)	取得価額 (償却保証額)	償却の基礎となる金額	償却方法	耐用年数	償却率 又は 本年中の償却期間	本年分の償却額 (ロ×ハ×ニ)	本年分の普通償却費 (ロ×ハ×ニ)	割増(特別)償却費	本年分の償却費合計 (ホ+ヘ)	事業専用割合	本年分の必要経費算入額 (ト×チ)	未償却残高 (期末残高)
パソコン	1台	24年5月	180,000	180,000	-	-	-	-	-	-	-	100%	-	-
パソコン	1台	24年5月	150,000	150,000	-	-	-	-	-	-	-	100%	-	-
プリンタ	1台	24年8月	120,000	120,000	-	-	-	-	-	-	-	100%	-	-
OAデスク	3台	24年8月	160,000	160,000	-	-	-	-	-	-	-	100%	-	-
プリンタ	1台	25年1月	29,800	29,800	-	-	-	-	-	-	-	100%	-	-
計														

今年度の「減価償却費の計算」に転記される内容

減価償却資産の名称等 (償却資産をきむ)	面積又は数量	取得年月 (和暦)	取得価額 (償却保証額)	償却の基礎となる金額	償却方法	耐用年数	償却率 又は 本年中の償却期間	本年分の償却額 (ロ×ハ×ニ)	本年分の普通償却費 (ロ×ハ×ニ)	割増(特別)償却費	本年分の償却費合計 (ホ+ヘ)	事業専用割合	本年分の必要経費算入額 (ト×チ)	未償却残高 (期末残高)
一括償却資産	-	25年1月	29,800	29,800	-	-	1/3	-	9,933	-	9,933	100%	9,933	9,933
一括償却資産	-	24年1月	610,000	610,000	-	-	1/3	-	203,334	-	203,334	100%	203,334	0
計									213,267		213,267		213,267	9,933

【固定資産台帳・一括償却資産】

(一般) らくだ商店 (平成26年(2014)1月1日～平成26年12月31日) - 青色申告らくだ2015

減価償却費の計算

らくだ商店 平成26年

減価償却資産の名称等 (償却資産をきむ)	面積又は数量	取得年月 (和暦)	取得価額 (償却保証額)	償却の基礎となる金額	償却方法	耐用年数	償却率 又は 本年中の償却期間	本年分の償却額 (ロ×ハ×ニ)	本年分の普通償却費 (ロ×ハ×ニ)	割増(特別)償却費	本年分の償却費合計 (ホ+ヘ)	事業専用割合	本年分の必要経費算入額 (ト×チ)	未償却残高 (期末残高)
営業車	1台	25年4月	1,400,000	1,120,000	定額	5	0.2	12/12	224,000		224,000	100%	224,000	896,000
ライトバン	1台	25年5月	1,500,000	1,200,000	定額	5	0.2	12/12	240,000		240,000	100%	240,000	960,000
応接セット	1式	25年11月	250,000	250,000	定額	5	0.2	12/12	50,000		50,000	100%	50,000	191,866
冷暖房機器	1式	25年12月	800,000	800,000	定額	13	0.077	12/12	61,600		61,600	100%	61,600	733,266
ガス設備	1式	25年8月	300,000	300,000	定額	15	0.067	12/12	20,100		20,100	100%	20,100	271,525
陣列棚	1式	25年12月	250,000	250,000	定額	8	0.125	12/12	31,250		31,250	100%	31,250	216,145
一括償却資産	-	25年1月	29,800	29,800	-	-	1/3	-	9,933	-	9,933	100%	9,933	9,934
一括償却資産	-	24年1月	610,000	610,000	-	-	1/3	-	203,334	-	203,334	100%	203,334	0
計									840,217		840,217		840,217	3,278,536

(注) 平成19年4月1日以後に取得した減価償却資産について定率法を採用する場合のみ(イ)欄のカッコ内に償却保証額を記入します。
この画面で編集を行うことはできません。

【固定資産台帳・減価償却費の計算】

(一般) らくだ商店 (平成26年(2014)1月1日~平成26年12月31日) - 青色申告らくだ2015

ファイル ホーム 編集 日常簿記 集計表 決算 台帳 表示 ヘルプ

中分類/小分類 (すべて表示)

固定資産台帳 期首残高 科目台帳 付箋台帳 摘要辞書

期首残高

らくだ商店 期首日付: 平成26年(2014)1月1日

資産の部		期首残高	負債及び純資産の部		期首残高
【流動資産】			【負債】		
【流動資産】			【流動負債】		
(現金・預金)			(仕入債務)		
現金		100,000	支払手形		0
小口現金		0	買掛金		300,000
当座預金		0	(他流動負債)		
定期預金		0	借入金		0
普通預金		100,000	未払金		0
郵便貯金		0	前受金		0
その他の預金		0	預り金		0
納税準備預金		0	貸倒引当金		0
(売上債権)			仮受消費税		0
受取手形		0	未払消費税		0
不渡手形		0	仮受金		0
資産の部合計		3,143,000	負債及び純資産合計		3,143,000

「現金」の補助科目一覧

補助科目名称	税区分	期首残高
参照 (指定なし)	対象外	100,000 ※
参照		

※がついている補助科目は削除できません。

ヘルプ メニュー 選択 更新 削除 印刷 閉じる

【期首残高】

(一般) らくだ商店 (平成26年(2014)1月1日~平成26年12月31日) - 青色申告らくだ2015

ファイル ホーム 編集 日常簿記 集計表 決算 台帳 移動 表示 ヘルプ

中分類/小分類 (すべて表示)

固定資産台帳 期首残高 科目台帳 付箋台帳 摘要辞書

科目台帳

らくだ商店 2014年10月23日(木)

大分類	中分類	小分類	勘定科目名称	コード	貸借区分	税区分	前期繰越額	明細数
参照 資産	流動資産	現金・預金	現金	genkin	借方	対象外	100,000	456 ※
参照 資産	流動資産	現金・預金	小口現金	kooguchi	借方	対象外	0	0
参照 資産	流動資産	現金・預金	当座預金	touza	借方	対象外	0	0 ※
参照 資産	流動資産	現金・預金	定期預金	teiki	借方	対象外	0	0 ※
参照 資産	流動資産	現金・預金	普通預金	futsuu	借方	対象外	100,000	125 ※
参照 資産	流動資産	現金・預金	郵便貯金	yuubin	借方	対象外	0	5
参照 資産	流動資産	現金・預金	その他の預金	sonota	借方	対象外	0	0
参照 資産	流動資産	現金・預金	納税準備預金	nouzei	借方	対象外	0	0
参照 資産	流動資産	売上債権	受取手形	uketori	借方	対象外	0	0
参照 資産	流動資産	売上債権	不渡手形	fuwatari	借方	対象外	0	0
参照 資産	流動資産	売上債権	売掛金	urikake	借方	対象外	750,000	135 ※
参照 資産	流動資産	有価証券	有価証券	yuuka	借方	対象外	0	0
参照 資産	流動資産	棚卸資産	商品	shouhin	借方	対象外	0	1
借方合計		3,143,000	貸方合計	3,143,000	貸借バランス		0	

※がついている勘定科目は削除できません。

「現金」の補助科目一覧

補助科目名称	コード	税区分	前期繰越額	明細数
参照 (指定なし)		対象外	100,000	456 ※
参照				

※がついている補助科目は削除できません。

ヘルプ メニュー 選択 更新 新規 行入換 削除 印刷 閉じる

【科目台帳】

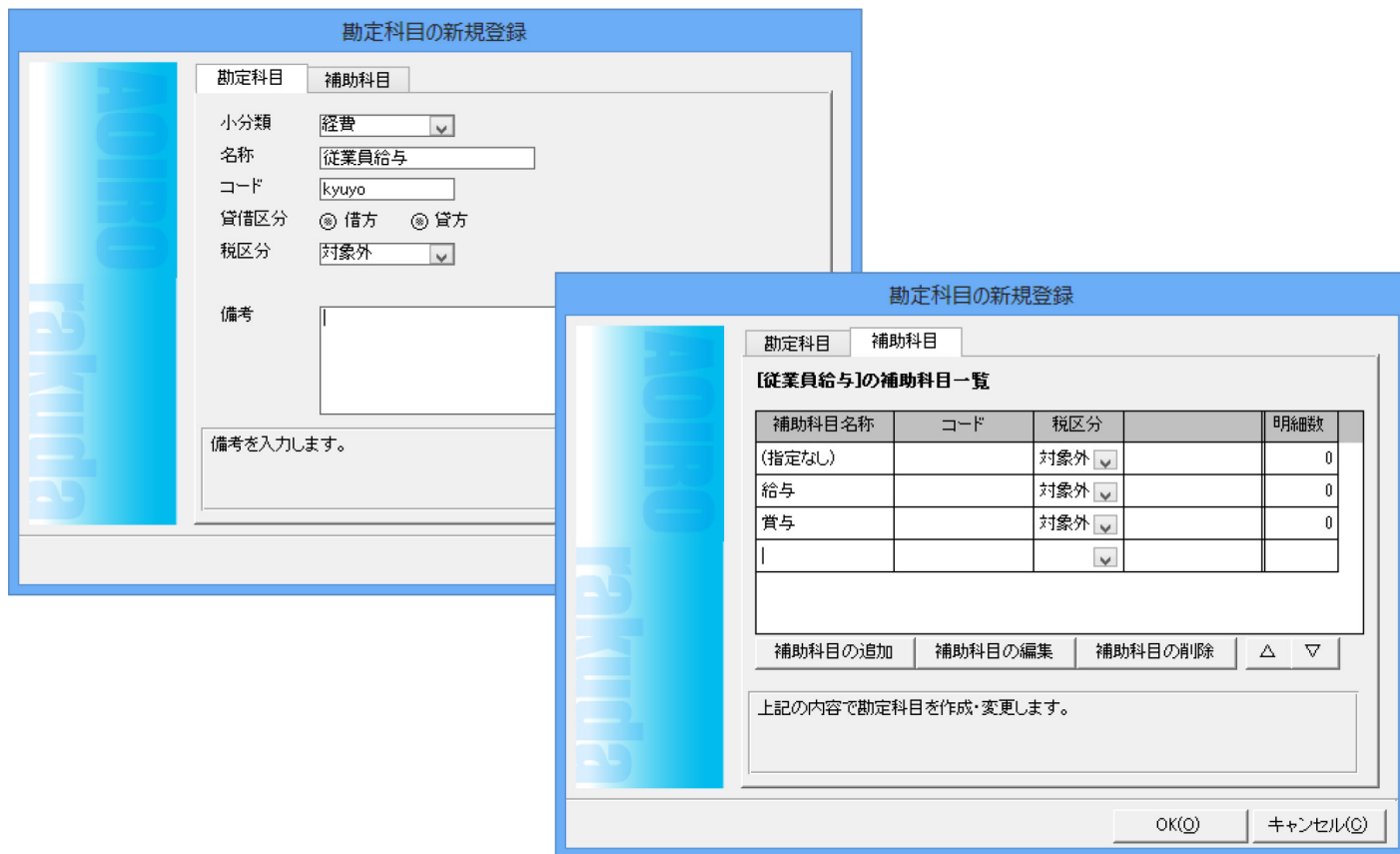

【勘定科目・新規登録画面（勘定科目・編集画面）】

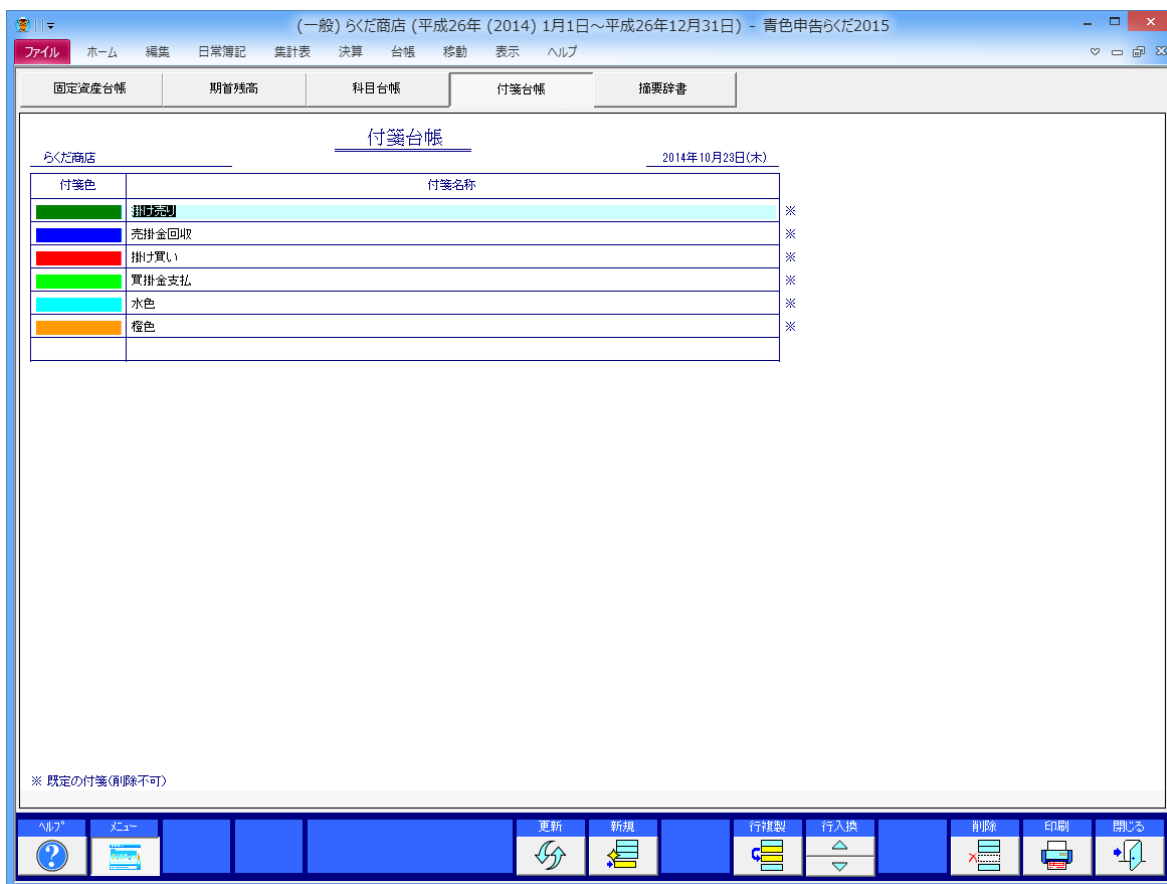

【付箋台帳】

(一般) らくだ商店 (平成26年(2014)1月1日~平成26年12月31日) - 青色申告らくだ2015

ファイル ホーム 編集 日常簿記 集計表 決算 台帳 移動 表示 ヘルプ

小分類/勘定科目 固定資産台帳 期首残高 科目台帳 付箋台帳 摘要辞書

摘要辞書

らくだ商店 2014年10月28日(木)

勘定科目名称	補助科目名称	摘要
現金	(指定なし)	本日店頭売上
現金	(指定なし)	預金引き出し
普通預金	よつば銀行	買掛金支払 12月
普通預金	よつば銀行	売掛金回収 12月
郵便貯金	(指定なし)	ゆうちょ銀行に預金
売掛金	オフィスよつや	売掛金回収
買掛金	佐藤工業	商品仕入れ
売上高	(指定なし)	商品納品 1月
仕入高	(指定なし)	部材仕入 1月
荷送運賃	郵送	商品カタログ送付
水道光熱費	ガス料金	ガス料金 12月
水道光熱費	水道料金	水道料金 11月12月
水道光熱費	電気料金	電気料金 12月
水道光熱費	ガス料金	ガス料金 1月
水道光熱費	電気料金	電気料金 1月
旅費交通費	従業員交通費	従業員交通費 1月
通信費	インターネット	プロバイダ料 1月
通信費	切手	見積書郵送 山田商店
通信費	切手	見積書郵送 高橋商店
通信費	インターネット	プロバイダ料 2月
広告宣伝費	パネル	新商品発売用 店頭パネル作成
広告宣伝費	電話帳	電話帳広告用
消耗品費	(指定なし)	営業重用 ガム印代

ヘルプ メニュー 選択 更新 新規 行複製 行入換 削除 印刷 閉じる

【摘要辞書】

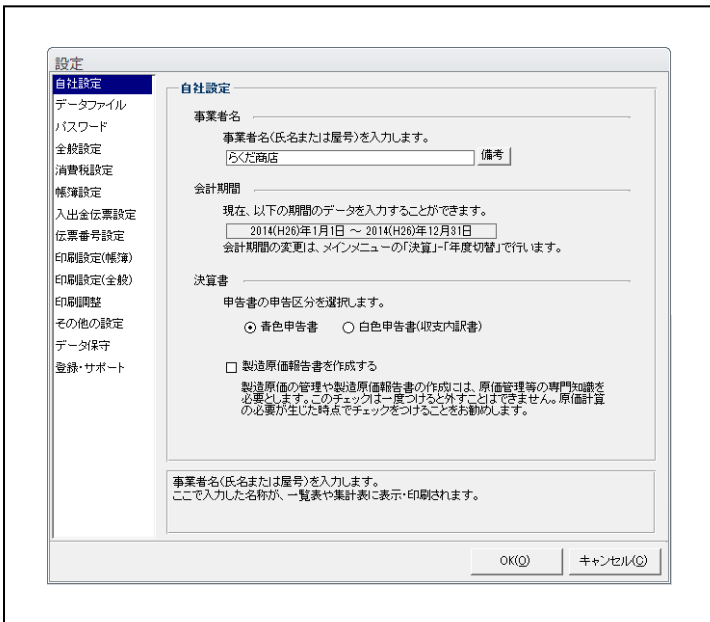

【設定 - 自社設定】

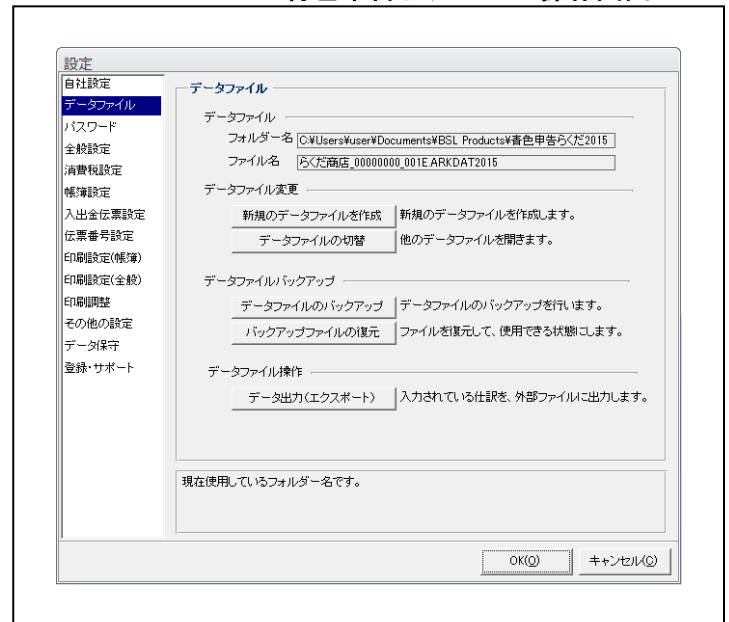

【設定 - データファイル】

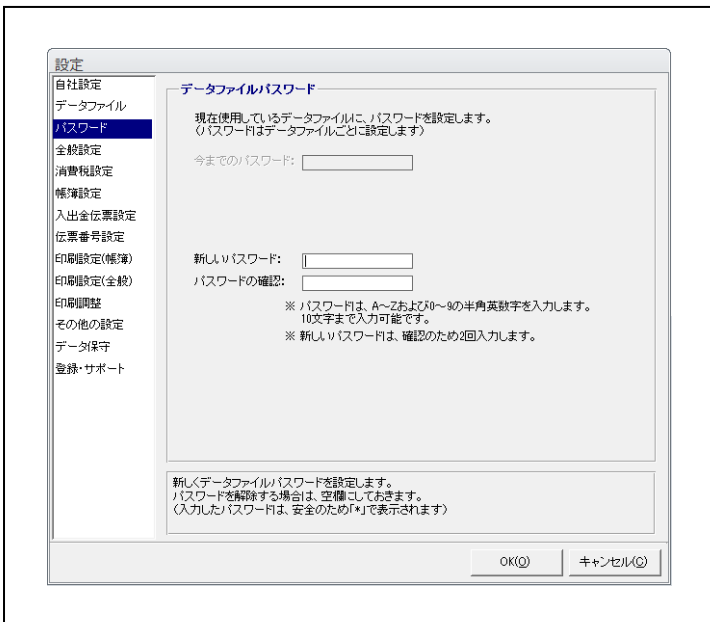

【設定 - パスワード】

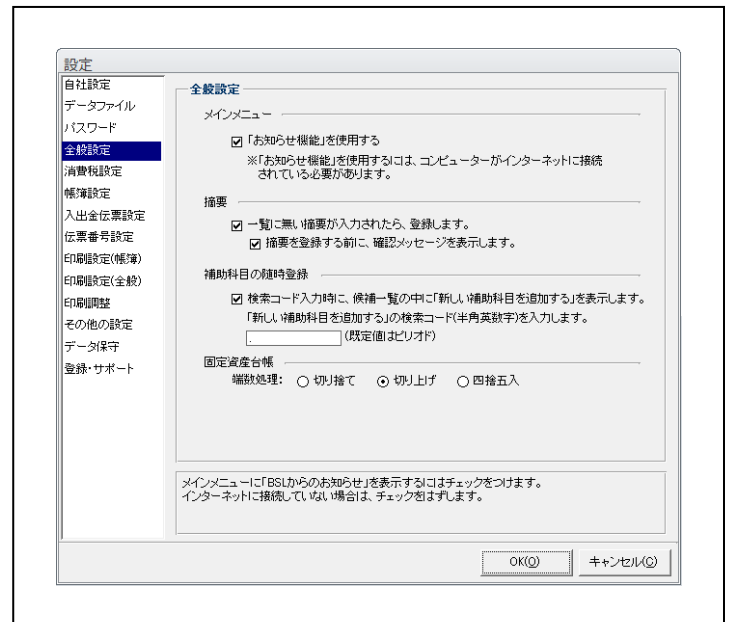

【設定 - 全般設定】

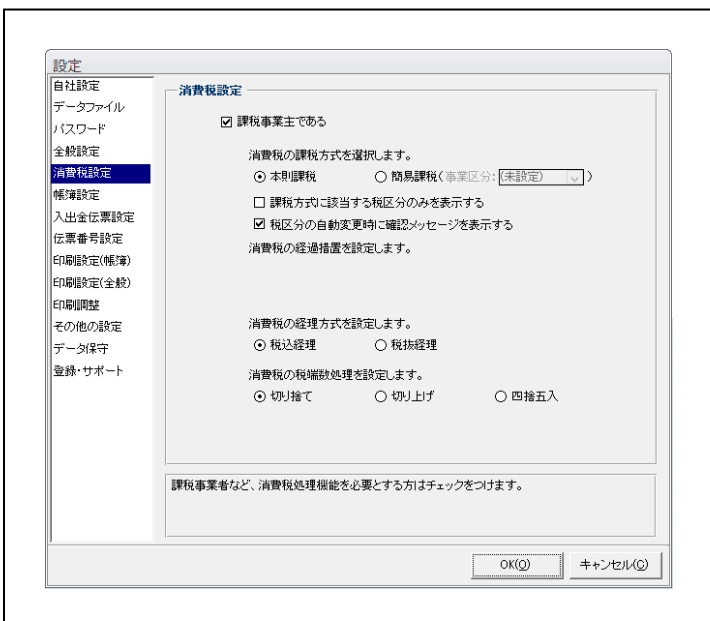

【設定 - 消費税設定】

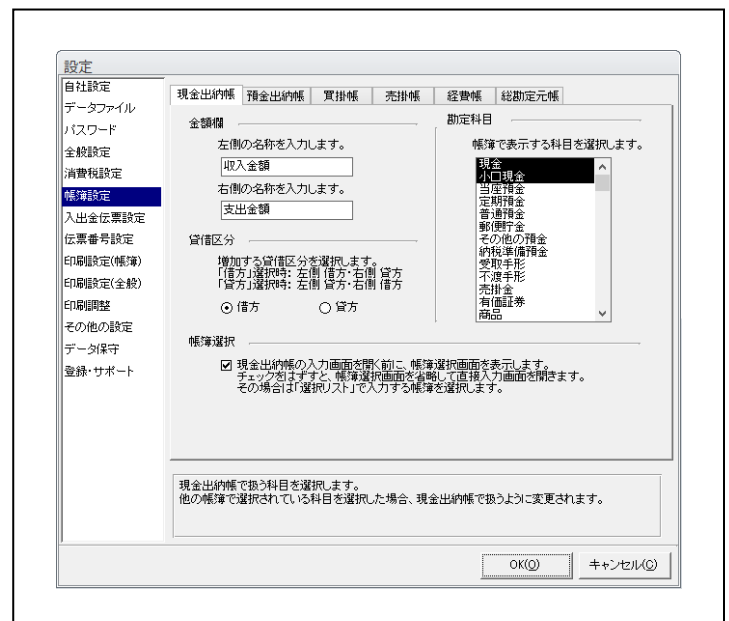

【設定 - 帳簿設定 (現金出納帳)】

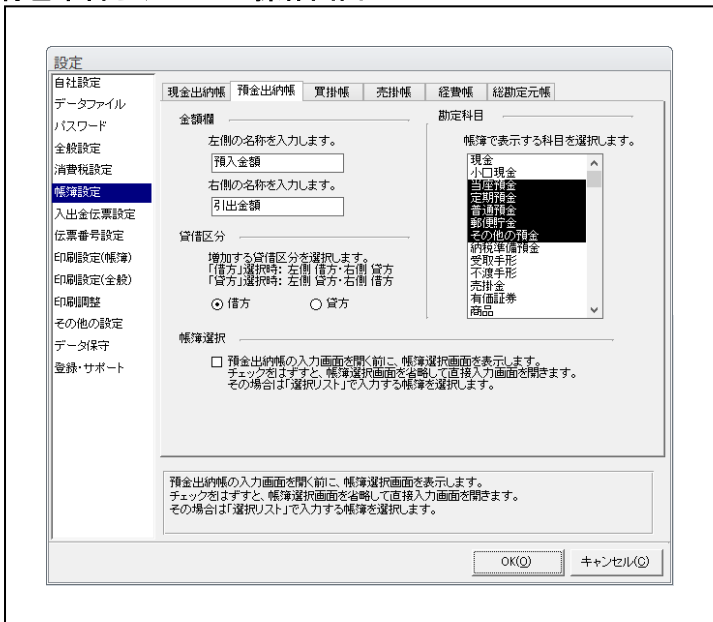

【設定－帳簿設定 (預金出納帳)】

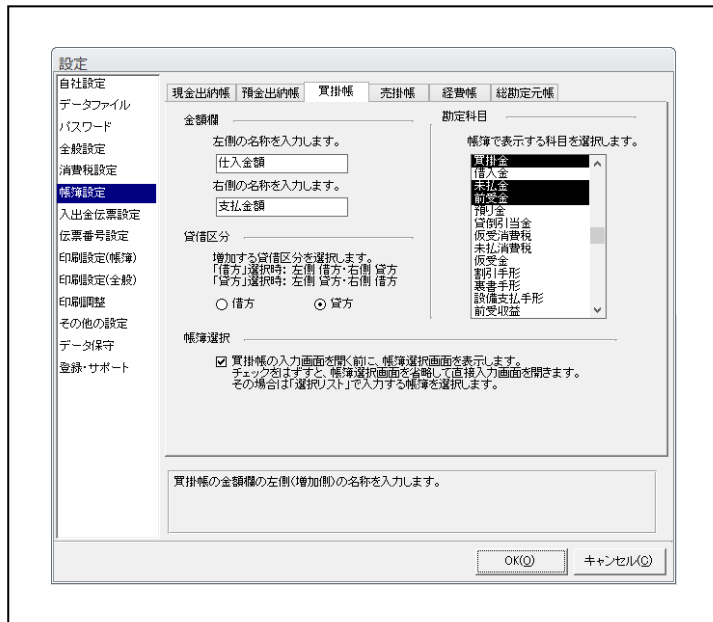

【設定－帳簿設定 (買掛帳)】

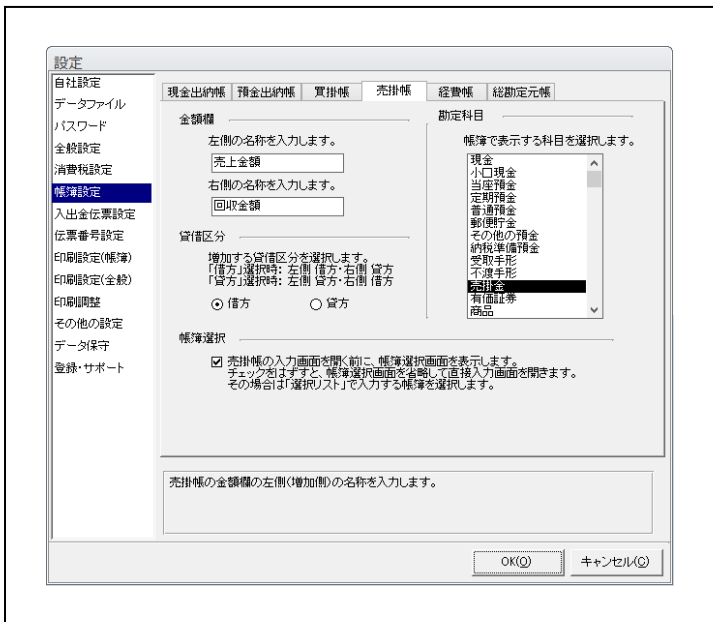

【設定－帳簿設定 (売掛帳)】

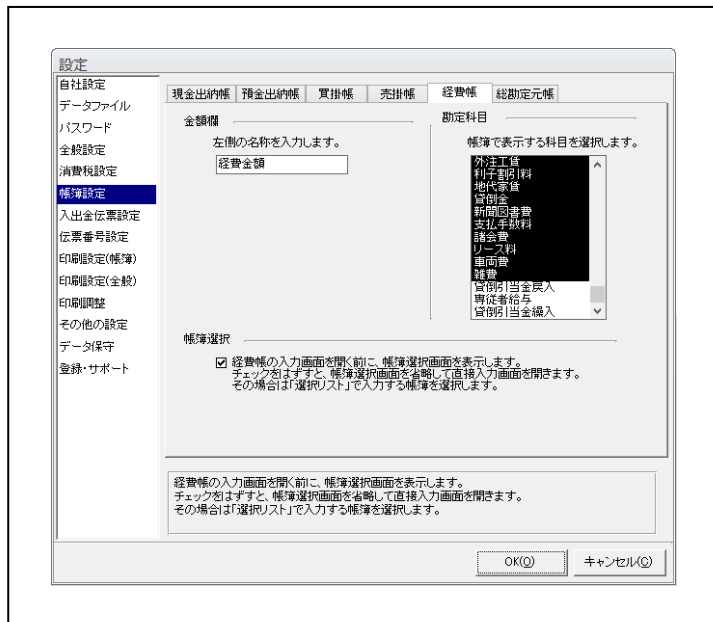

【設定－帳簿設定 (経費帳)】

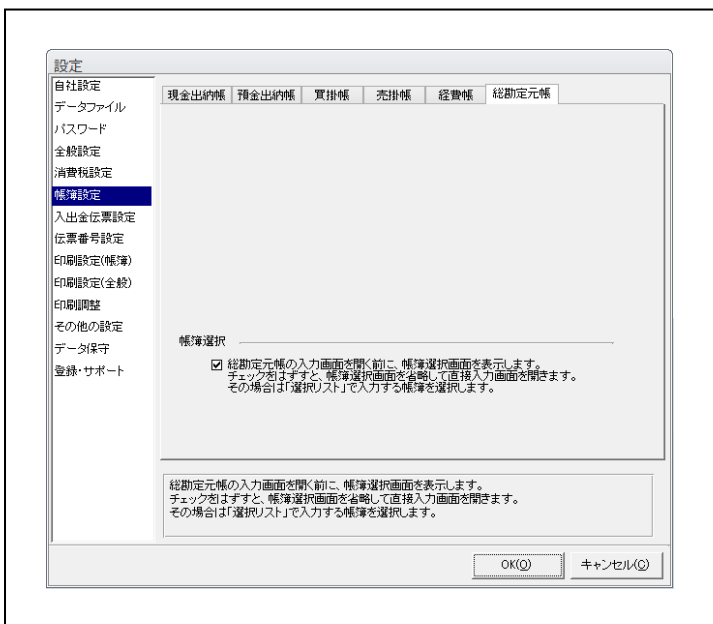

【設定－帳簿設定 (総勘定元帳)】

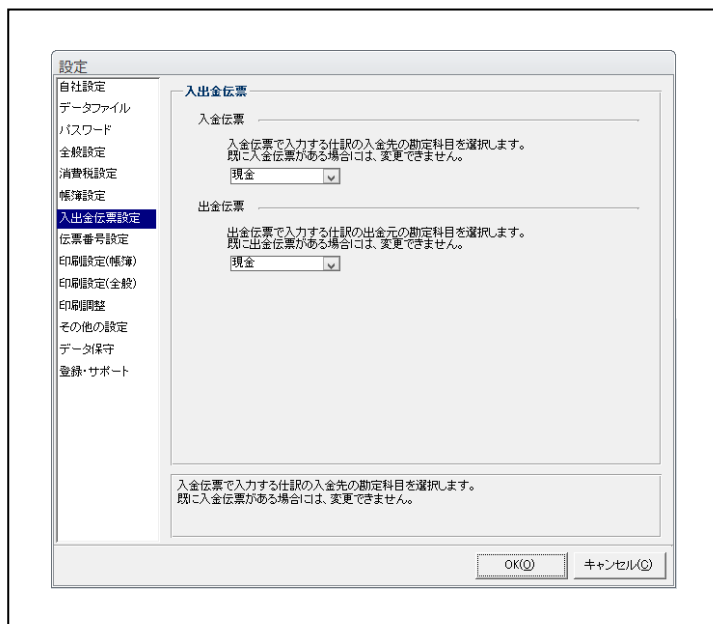

【設定－入出金伝票設定】

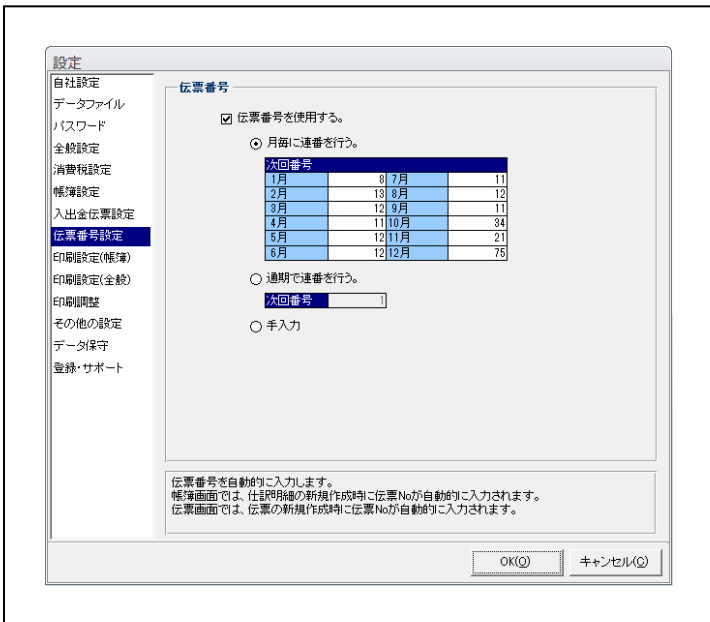

【設定 - 伝票番号設定】

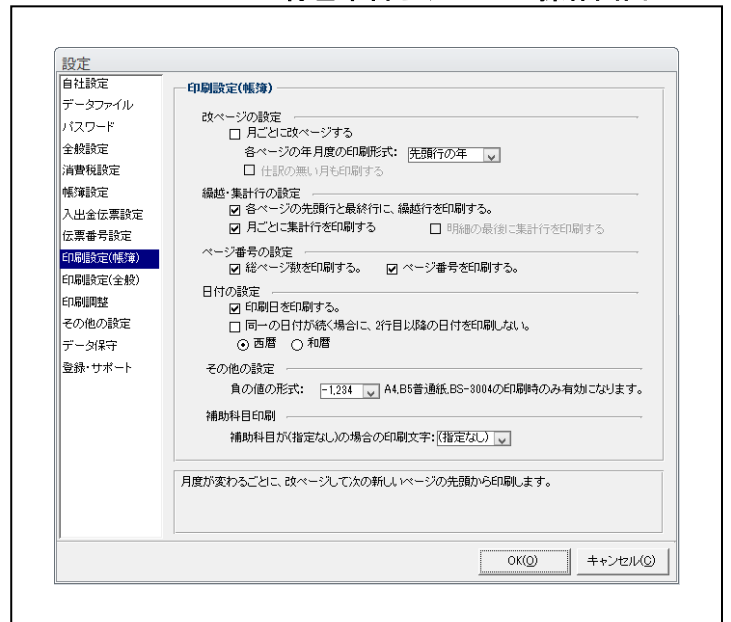

【設定 - 印刷設定 (帳簿)】

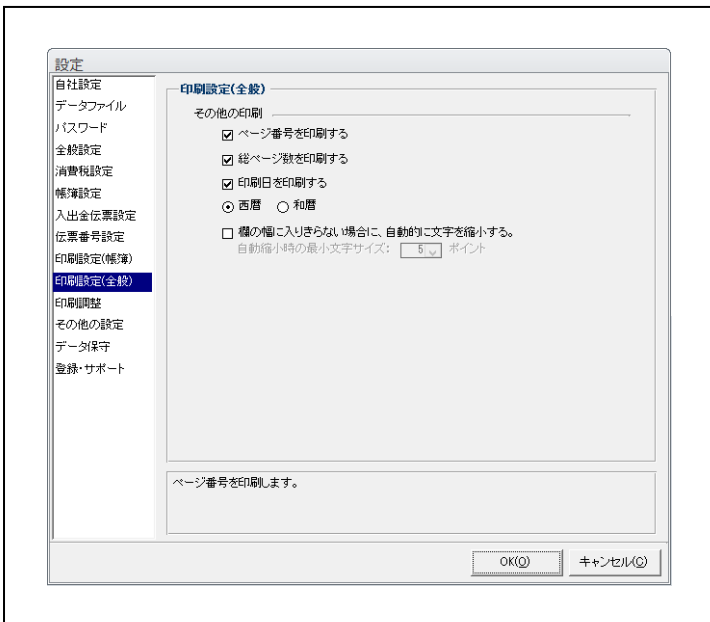

【設定 - 印刷設定 (全般)】

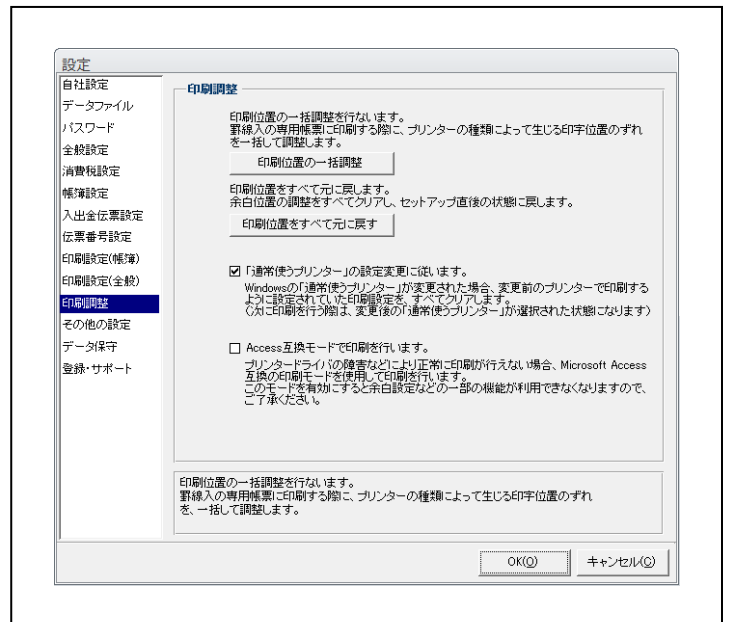

【設定 - 印刷調整】

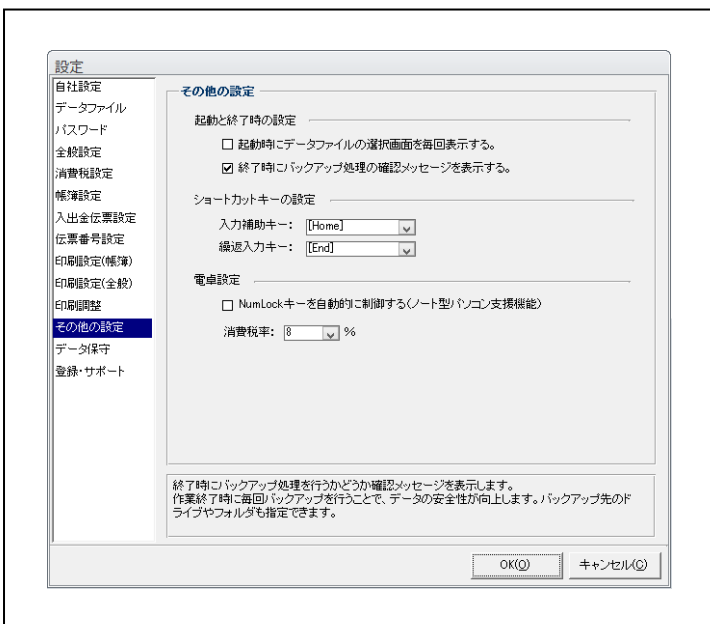

【設定 - その他の設定】

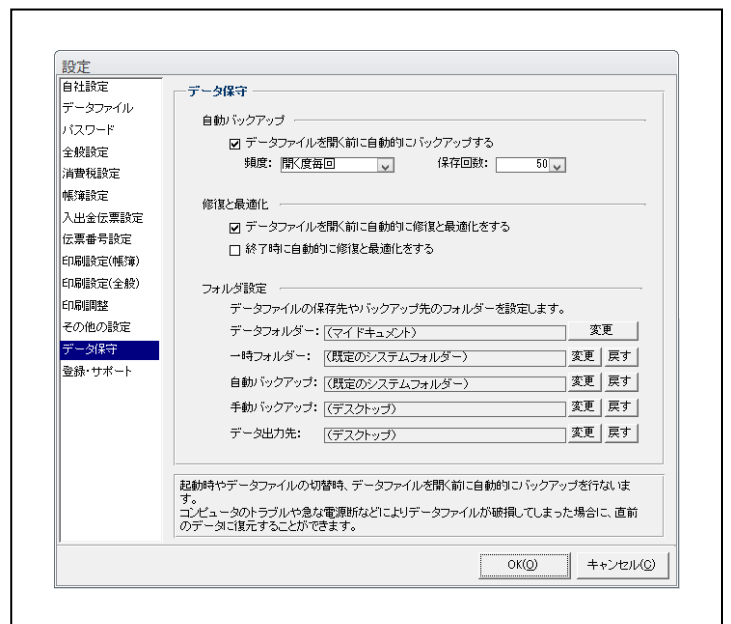

【設定 - データ保守】

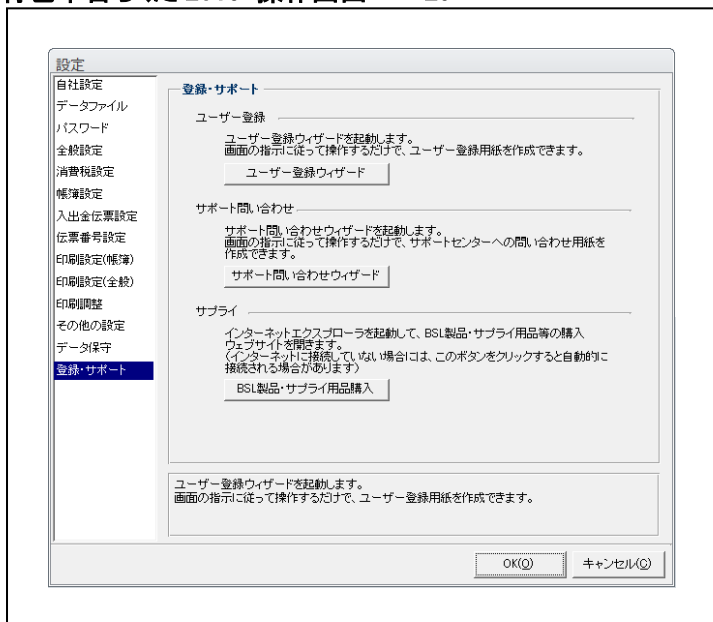

【設定－登録・サポート】