

信頼と安心の5くたシリーズ

青色 申告 5くた 2018

—平成29年分申告版—

操作画面集



青色申告らくだ2018

平成29年(2017)1月1日～平成29年12月31日
らくだ商店

日常簿記
集計表
決算
台帳
データ保守
サポート



現金出納帳



預金出納帳



買掛帳



売掛帳



設定



経費帳



総勘定元帳



仕訳帳



Ver.18.00 Rev.1.00

終了

集計表のメニューを開きます。

BSLからのお知らせ 最新の情報を閲覧するには [ここをクリック。](#)

- NEW 17/11/19 【FAQ】前期繰越を登録・変更するには？
- NEW 17/11/19 【FAQ】登録済みの摘要を編集または削除するには？
- NEW 17/11/19 【FAQ】複数の入金伝票・出金伝票・振替伝票を一括で印刷することはできますか？
- NEW 17/11/19 【FAQ】固定資産台帳を作成しても、減価償却費が決算書に計上されません。
- NEW 17/11/19 【FAQ】本年分の決算を終える前に、翌年分の入力を始めてもよいですか？

【メインメニューー日常簿記】

青色申告らくだ2018

平成29年(2017)1月1日～平成29年12月31日
らくだ商店

日常簿記
集計表
決算
台帳
データ保守
サポート



残高試算表



残高推移表



補助残高集計表



補助残高推移表



設定



前期比較数値推移表



残高全明細表



税区分集計表



Ver.18.00 Rev.1.00

終了

集計表のメニューを開きます。

BSLからのお知らせ 最新の情報を閲覧するには [ここをクリック。](#)

- NEW 17/11/19 【FAQ】前期繰越を登録・変更するには？
- NEW 17/11/19 【FAQ】登録済みの摘要を編集または削除するには？
- NEW 17/11/19 【FAQ】複数の入金伝票・出金伝票・振替伝票を一括で印刷することはできますか？
- NEW 17/11/19 【FAQ】固定資産台帳を作成しても、減価償却費が決算書に計上されません。
- NEW 17/11/19 【FAQ】本年分の決算を終える前に、翌年分の入力を始めてもよいですか？

青色申告らくだ2018

平成29年(2017)1月1日～平成29年12月31日
らくだ商店

日常簿記
集計表
決算
台帳
データ保守
サポート



家事分帳



決算書



年度切替



設定



Ver.18.00 Rev.1.00

終了

決算のメニューを開きます。

BSLからのお知らせ 最新の情報を閲覧するには [ここをクリック。](#)

- NEW 17/11/19 【FAQ】前期繰越を登録・変更するには？
- NEW 17/11/19 【FAQ】登録済みの摘要を編集または削除するには？
- NEW 17/11/19 【FAQ】複数の入金伝票・出金伝票・振替伝票を一括で印刷することはできますか？
- NEW 17/11/19 【FAQ】固定資産台帳を作成しても、減価償却費が決算書に計上されません。
- NEW 17/11/19 【FAQ】本年分の決算を終える前に、翌年分の入力を始めてもよいですか？

青色申告らくだ2018

平成29年(2017)1月1日～平成29年12月31日
らくだ商店

日常簿記
集計表
決算
台帳
データ保守
サポート



固定資産



期首残高



科目台帳



付箋台帳



摘要詳書



設定



Ver.18.00 Rev.1.00

終了

台帳のメニューを開きます。

BSLからのお知らせ 最新の情報を閲覧するには [ここをクリック。](#)

- NEW 17/11/19 【FAQ】前期繰越を登録・変更するには？
- NEW 17/11/19 【FAQ】登録済みの摘要を編集または削除するには？
- NEW 17/11/19 【FAQ】複数の入金伝票・出金伝票・振替伝票を一括で印刷することはできますか？
- NEW 17/11/19 【FAQ】固定資産台帳を作成しても、減価償却費が決算書に計上されません。
- NEW 17/11/19 【FAQ】本年分の決算を終える前に、翌年分の入力を始めてもよいですか？

青色申告らくだ2018

平成29年(2017)1月1日～平成29年12月31日
らくだ商店

日常簿記
集計表
決算
台帳
データ保守
サポート



データ分帳



データを開く



バックアップ



Ver.18.00 Rev.1.00

終了

データ保守のメニューを開きます。

BSLからのお知らせ 最新の情報を閲覧するには [ここをクリック。](#)

- NEW 17/11/19 【FAQ】前期繰越を登録・変更するには？
- NEW 17/11/19 【FAQ】登録済みの摘要を編集または削除するには？
- NEW 17/11/19 【FAQ】複数の入金伝票・出金伝票・振替伝票を一括で印刷することはできますか？
- NEW 17/11/19 【FAQ】固定資産台帳を作成しても、減価償却費が決算書に計上されません。
- NEW 17/11/19 【FAQ】本年分の決算を終える前に、翌年分の入力を始めてもよいですか？

【メインメニューーその他】



【科目選択画面】



【現金出納帳・入力画面】

(一般)らくだ商店 (平成29年 (2017) 1月1日~平成29年12月31日) - 青色申告らくだ2018

現金

期間: 1 2 3 4 5 6 7 8 9 10 11 12 決算 全期間(A) 本日仕訳のみ表示

日付	相手助定科目	摘要	借方金額	貸方金額	残高	税区分	伝種
伝票No	相手補助科目	付箋	消費税額	消費税額		相手税区分	決算
11/26	荷造運賃	商品カタログ送付		1,500	1,232,158	対象外	
3	郵送	パラダイス商会				課対仕入8%	
11/26	消耗品費	営業車用 ガソリン代		6,321	1,225,837	対象外	
31	(指定なし)					課対仕入8%	
11/27	荷造運賃	商品カタログ送付		1,500	1,224,337	対象外	
1	郵送	七星商店				課対仕入8%	
11/28	売上高	本日店頭売上		48,845	1,273,182	対象外	
32	(指定なし)					課税売上8%	
11/29	荷造運賃	商品カタログ送付		1,500	1,271,682	対象外	
4	郵送	オフィスよつや				課対仕入8%	
11/29	売上高	本日店頭売上		54,849	1,326,531	対象外	
33	(指定なし)					課税売上8%	
11/30	売上高	本日店頭売上		48,484	1,375,015	対象外	
34	(指定なし)					課税売上8%	
11/30	普通預金	預け入れ		570,000	805,015	対象外	[出]
1	よつば銀行					対象外	
11/30	普通預金	預金引き出し	100,000		905,015	対象外	[入]
41	よつば銀行					対象外	

【現金出納帳・入力画面 (メニュー・選択機能あり)】

(一般)らくだ商店 (平成29年 (2017) 1月1日~平成29年12月31日) - 青色申告らくだ2018

普通預金

期間: 1 2 3 4 5 6 7 8 9 10 11 12 決算 全期間(A) 本日仕訳のみ表示

日付	相手助定科目	摘要	預入金額	引出金額	残高	税区分	伝種
伝票No	自分補助科目	相手補助科目	消費税額	消費税額		相手税区分	決算
11/10	売掛金	売掛金回収 10月	120,000		1,748,250	対象外	
42	よつば銀行	申告電機				対象外	
11/10	売掛金	売掛金回収 10月	90,000		1,838,250	対象外	
34	よつば銀行	白色物産				対象外	
11/15	買掛金	買掛金支払 10月		58,000	1,780,250	対象外	
47	よつば銀行	佐藤工業				対象外	
11/15	買掛金	買掛金支払 10月	190,000		1,590,250	対象外	
50	よつば銀行	田中商会				対象外	
11/19	売掛金	売掛金回収	144,980		1,735,230	対象外	
34	よつば銀行	オフィスよつや				対象外	
11/19	郵便貯金			1,500,000	235,230	対象外	
11	よつば銀行	(指定なし)				対象外	
11/30	地代家賃	事務所家賃 12月		150,000	85,230	対象外	
35	よつば銀行	(指定なし)				課対仕入8%	
11/30	現金	預け入れ		570,000	655,230	対象外	[出]
1	よつば銀行	(指定なし)				対象外	
11/30	現金			22,350	632,880	対象外	[振]
10	よつば銀行					対象外	
11/30	現金	預金引き出し	100,000		532,880	対象外	[入]
41	よつば銀行	(指定なし)				対象外	

【預金出納帳・入力画面】

(一般) S〇〇商店 (平成29年(2017)1月1日~平成29年12月31日) - 青色申告らくだ2018

ファイル ホーム 編集 日常簿記 集計表 決算 台帳 移動 表示 ヘルプ

勘定科目/補助科目 現金出納帳 預金出納帳 買掛帳 売掛帳 経費帳 総勘定元帳 仕訳帳

普通預金

期間: 1 2 3 4 5 6 7 8 9 10 11 12 決算 全期間(A) 本日仕訳のみ表示

日付	相手勘定科目	摘要	預入金額	引出金額	残高	税区分	伝種
伝票No	相手補助科目	付箋	消費税額	消費税額		相手税区分	決算
11/10	売掛金	売掛金回収 10月	120,000		1,748,250	対象外	
42	よつば銀行	申告電帳				対象外	
11/10	売掛金	売掛金回収 10月	90,000		1,838,250	対象外	
34	よつば銀行	白色物産				対象外	
11/15	買掛金	買掛金支払 10月		58,000	1,780,250	対象外	
47	よつば銀行	佐藤工業				対象外	
11/15	買掛金	買掛金支払 10月		190,000	1,590,250	対象外	
50	よつば銀行	田中商会				対象外	
11/19	売掛金	売掛金回収	144,980		1,735,230	対象外	
34	よつば銀行	オフィスよつや				対象外	
11/19	郵便貯金			1,500,000	235,230	対象外	
11	よつば銀行	(指定なし)				対象外	
11/30	地代家賃	事務所家賃 12月		150,000	85,230	対象外	
35	よつば銀行	(指定なし)				課税仕入8%	
11/30	現金	預け入れ	570,000		655,230	対象外	[出]
1	よつば銀行	(指定なし)				対象外	
11/30	諸口			22,350	632,880	対象外	[借]
10	よつば銀行					対象外	
11/30	現金	預金引き出し		100,000	532,880	対象外	[入]
41	よつば銀行	(指定なし)				対象外	

ヘルプ ? メニュー 選択 サイズ 入力補助 更新 新規 行挿入 行複製 行入換 付箋 削除 印刷 閉じる

入金(1) 出金(2) 振替(3)

【預金出納帳・入力画面（メニュー・選択機能あり）】

(一般) S〇〇商店 (平成29年(2017)1月1日~平成29年12月31日) - 青色申告らくだ2018

ファイル ホーム 編集 日常簿記 集計表 決算 台帳 移動 表示 ヘルプ

勘定科目/補助科目 現金出納帳 預金出納帳 買掛帳 売掛帳 経費帳 総勘定元帳 仕訳帳

普通預金 よつば銀行

期間: 1 2 3 4 5 6 7 8 9 10 11 12 決算 全期間(A) 本日仕訳のみ表示

日付	相手勘定科目	摘要	預入金額	引出金額	残高	税区分	伝種
伝票No	相手補助科目	付箋	消費税額	消費税額		相手税区分	決算
11/10	売掛金	売掛金回収 10月	120,000		1,748,250	対象外	
42	申告電帳					対象外	
11/10	売掛金	売掛金回収 10月	90,000		1,838,250	対象外	
34	白色物産					対象外	
11/15	買掛金	買掛金支払 10月		58,000	1,780,250	対象外	
47	佐藤工業					対象外	
11/15	買掛金	買掛金支払 10月		190,000	1,590,250	対象外	
50	田中商会	田中商会				対象外	
11/19	売掛金	売掛金回収	144,980		1,735,230	対象外	
34	オフィスよつや	オフィスよつや				対象外	
11/19	郵便貯金			1,500,000	235,230	対象外	
11	(指定なし)					対象外	
11/30	地代家賃	事務所家賃 12月		150,000	85,230	対象外	
35	(指定なし)					課税仕入8%	
11/30	現金	預け入れ	570,000		655,230	対象外	[出]
1	(指定なし)					対象外	
11/30	諸口			22,350	632,880	対象外	[借]
10						対象外	
11/30	現金	預金引き出し		100,000	532,880	対象外	[入]
41	(指定なし)					対象外	

ヘルプ ? メニュー 選択 サイズ 入力補助 更新 新規 行挿入 行複製 行入換 付箋 削除 印刷 閉じる

入金(1) 出金(2) 振替(3)

【預金出納帳・入力画面（補助科目別）】

(一般) Sくた商店 (平成29年(2017) 1月1日~平成29年12月31日) - 青色申告らくだ2018

ファイル ホーム 編集 日常簿記 集計表 決算 台帳 移動 表示 ヘルプ

買掛金

期間: 1 2 3 4 5 6 7 8 9 10 11 12 決算 全期間(A) 本日仕訳のみ表示

日付	相手勘定科目	摘要	仕入金額	支払金額	残高	税区分	伝種
伝票No	自分補助科目	相手補助科目	消費税額	消費税額		相手税区分	決算
11/01		繰越金額	636,000		636,000		
11/15	普通預金	買掛金支払 10月		58,000	578,000	対象外	
47 佐藤工業	よつば銀行					対象外	
11/15	普通預金	買掛金支払 10月		190,000	388,000	対象外	
50 田中商会	よつば銀行	田中商会				対象外	
11/20	仕入高	部材仕入 11月	60,000		448,000	対象外	
36 佐藤工業	(指定なし)					課対仕入8%	
11/20	仕入高	部材仕入 11月	160,000		608,000	対象外	
51 田中商会	(指定なし)					課対仕入8%	
11/25	仕入高	部材仕入 11月	50,000		658,000	対象外	
49 佐藤工業	(指定なし)					課対仕入8%	

ヘルプ* メニュー 選択 サイズ 入力補助 更新 新規 行挿入 行複製 行入換 行差 削除 印刷 閉じる

入金(1) 出金(2) 振替(3)

【買掛金・入力画面】

(一般) Sくた商店 (平成29年(2017) 1月1日~平成29年12月31日) - 青色申告らくだ2018

ファイル ホーム 編集 日常簿記 集計表 決算 台帳 移動 表示 ヘルプ

勘定科目/補助科目 現金出納帳 預金出納帳 買掛帳 売掛帳 経費帳 総勘定元帳 仕訳帳

買掛金

期間: 1 2 3 4 5 6 7 8 9 10 11 12 決算 全期間(A) 本日仕訳のみ表示

日付	相手勘定科目	摘要	仕入金額	支払金額	残高	税区分	伝種
伝票No	自分補助科目	相手補助科目	消費税額	消費税額		相手税区分	決算
11/01		繰越金額	636,000		636,000		
11/15	普通預金	買掛金支払 10月		58,000	578,000	対象外	
47 佐藤工業	よつば銀行					対象外	
11/15	普通預金	買掛金支払 10月		190,000	388,000	対象外	
50 田中商会	よつば銀行	田中商会				対象外	
11/20	仕入高	部材仕入 11月	60,000		448,000	対象外	
36 佐藤工業	(指定なし)					課対仕入8%	
11/20	仕入高	部材仕入 11月	160,000		608,000	対象外	
51 田中商会	(指定なし)					課対仕入8%	
11/25	仕入高	部材仕入 11月	50,000		658,000	対象外	
49 佐藤工業	(指定なし)					課対仕入8%	

ヘルプ* メニュー 選択 サイズ 入力補助 更新 新規 行挿入 行複製 行入換 行差 削除 印刷 閉じる

入金(1) 出金(2) 振替(3)

勘定科目/補助科目 (検索コード)
 買掛金 (指定なし) 佐藤工業 田中商会 鈴木事務所 未払金 (指定なし) ニコニコ信販 前受金
 補助(表示) 補助(非表示)
 その他の条件...
 2017/11/01 ~ 2017/11/30
 決算仕訳: (含まない)
 入力日付自 ~ 入力日付至
 伝票自 ~ 伝票至
 伝種
 相手勘定科目
 相手補助科目
 税区分
 相手税区分
 仕入金額 ~ 仕入金額
 消費税額 ~ 消費税額
 支払金額 ~ 支払金額
 消費税額 ~ 消費税額
 摘要1 条件1
 合計条件
 摘要2 条件2
 付箋色
 付箋1 条件1
 合計条件
 付箋2 条件2
 条件削除 検索実行

【買掛金・入力画面 (メニュー・選択機能あり)】

(一般) Sくた商店 (平成29年 (2017) 1月1日~平成29年12月31日) - 青色申告らくだ2018

買掛帳

買掛金 佐藤工業

期間: 1 2 3 4 5 6 7 8 9 10 11 12 決算 全期間(△) 本日仕訳のみ表示

日付	相手勘定科目	摘要	仕入金額	支払金額	残高	税区分	伝種
伝票No	相手補助科目	付箋	消費税額	消費税額		相手税区分	決算
11/01		繰越金額	58,000		58,000		
11/15	普通預金	買掛金支払 10月		58,000	0	対象外	
47	よつば銀行					対象外	
11/20	仕入高	部材仕入 11月	60,000		60,000	対象外	
36	(指定なし)					課税仕入8%	
11/25	仕入高	部材仕入 11月	50,000		110,000	対象外	
49	(指定なし)					課税仕入8%	

【買掛金・入力画面（補助科目別）】

(一般) Sくた商店 (平成29年 (2017) 1月1日~平成29年12月31日) - 青色申告らくだ2018

売掛帳

売掛金

期間: 1 2 3 4 5 6 7 8 9 10 11 12 決算 全期間(△) 本日仕訳のみ表示

日付	相手勘定科目	摘要	売上金額	回収金額	残高	税区分	伝種
伝票No	自分補助科目	相手補助科目	消費税額	消費税額		相手税区分	決算
11/10		普通預金		90,000	0	対象外	
34	白色物産	よつば銀行				対象外	
11/12	青色商店	売上高	50,000		50,000	対象外	
40	(指定なし)	商品納品				課税売上8%	
11/15	オフィスよつや	売上高	130,000		180,000	対象外	
37	(指定なし)	商品納品				課税売上8%	
11/15	白色物産	売上高	60,000		240,000	対象外	
45	(指定なし)	商品納品				課税売上8%	
11/19	オフィスよつや	普通預金		144,980	95,020	対象外	
34	よつば銀行	売掛金回収 10月				対象外	
11/20	甲告電機	売上高	80,000		175,020	対象外	
43	(指定なし)	商品納品				課税売上8%	
11/24	青色商店	売上高	60,000		235,020	対象外	
41	(指定なし)	商品納品				課税売上8%	
11/25	白色物産	売上高	20,000		255,020	対象外	
46	(指定なし)	商品納品				課税売上8%	
11/30	オフィスよつや	売上高	110,000		365,020	対象外	
38	(指定なし)	商品納品				課税売上8%	

【売掛金・入力画面】

(一般) Sく商店 (平成29年(2017) 1月1日~平成29年12月31日) - 青色申告らくだ2018

ファイル ホーム 編集 日常簿記 集計表 決算 台帳 移動 表示 ヘルプ

勘定科目/補助科目 現金出納帳 預金出納帳 買掛帳 売掛帳 経費帳 総勘定元帳 仕訳帳

売掛金

期間: 1 2 3 4 5 6 7 8 9 10 11 12 決算 全期間(A) 本日仕訳のみ表示

日付	相手勘定科目	摘要	売上金額	回収金額	残高	税区分	伝種
伝票No	相手補助科目	付箋	消費税額	消費税額		相手税区分	決算
11/10	普通預金	売掛金回収 10月		120,000	90,000	対象外	
42	申告電帳	よつば銀行				対象外	
11/10	普通預金	売掛金回収 10月		90,000	0	対象外	
34	白色物産	よつば銀行				対象外	
11/12	売上高	商品納品 11月	50,000		50,000	対象外	
40	青色商店	(指定なし)				課税売上8%	
11/15	売上高	商品納品 11月	130,000		180,000	対象外	
37	オフィスよつや	(指定なし)				課税売上8%	
11/15	売上高	商品納品 11月	60,000		240,000	対象外	
45	白色物産	(指定なし)				課税売上8%	
11/19	普通預金	売掛金回収		144,980	95,020	対象外	
34	オフィスよつや	よつば銀行				対象外	
11/20	売上高	商品納品 11月	80,000		175,020	対象外	
43	申告電帳	(指定なし)				課税売上8%	
11/24	売上高	商品納品 11月	60,000		235,020	対象外	
41	青色商店	(指定なし)				課税売上8%	
11/25	売上高	商品納品 11月	20,000		255,020	対象外	
46	白色物産	(指定なし)				課税売上8%	
11/30	売上高	商品納品 11月	110,000		365,020	対象外	
38	オフィスよつや	(指定なし)				課税売上8%	

ヘルプ? メニュー 選択 サイズ 入力補助 更新 新規 行挿入 行複製 行入換 付箋 削除 印刷 閉じる

入金(1) 出金(2) 振替(3)

【売掛金・入力画面 (メニュー・選択機能あり)】

(一般) Sく商店 (平成29年(2017) 1月1日~平成29年12月31日) - 青色申告らくだ2018

ファイル ホーム 編集 日常簿記 集計表 決算 台帳 移動 表示 ヘルプ

勘定科目/補助科目 現金出納帳 預金出納帳 買掛帳 売掛帳 経費帳 総勘定元帳 仕訳帳

売掛金 オフィスよつや

期間: 1 2 3 4 5 6 7 8 9 10 11 12 決算 全期間(A) 本日仕訳のみ表示

日付	相手勘定科目	摘要	売上金額	回収金額	残高	税区分	伝種
伝票No	相手補助科目	付箋	消費税額	消費税額		相手税区分	決算
11/01		繰越金額	305,020		305,020		
11/10	普通預金	売掛金回収 10月		305,020	0	対象外	
36	よつば銀行					対象外	
11/15	売上高	商品納品 11月	130,000		130,000	対象外	
37	(指定なし)					課税売上8%	
11/19	普通預金	売掛金回収		144,980	-14,980	対象外	
34	よつば銀行	オフィスよつや				対象外	
11/30	売上高	商品納品 11月	110,000		95,020	対象外	
38	(指定なし)					課税売上8%	

ヘルプ? メニュー 選択 サイズ 入力補助 更新 新規 行挿入 行複製 行入換 付箋 削除 印刷 閉じる

入金(1) 出金(2) 振替(3)

【売掛金・入力画面 (補助科目別)】

(一般) 5つ商店 (平成29年 (2017) 1月1日~平成29年12月31日) - 青色申告5つ商店2018

ファイル ホーム 編集 日常簿記 集計表 決算 台帳 移動 表示 ヘルプ

水道光熱費

期間: 1 2 3 4 5 6 7 8 9 10 11 12 決算 全期間(A) 本日仕訳のみ表示

日付	相手勘定科目	摘要	経費金額	残高	税区分	伝種
伝票No	自分補助科目	相手補助科目	消費税額		相手税区分	決算
11/01		繰越金額	355,941	355,941		
11/18	現金	ガス料金 10月	6,855	362,796	課対仕入8%	
20	ガス料金	(指定なし)	507		対象外	
11/22	現金	水道料金 9月10月	11,512	374,308	課対仕入8%	
25	水道料金	(指定なし)	852		対象外	
11/25	現金	電気料金 10月	15,122	389,430	課対仕入8%	
29	電気料金	(指定なし)	1,120		対象外	

ヘルプ* メニュー 選択 サイズ 入力補助 更新 新規 行挿入 行複製 行入換 付箋 削除 印刷 閉じる

入金(1) 出金(2) 振替(3)

【経費帳・入力画面】

(一般) 5つ商店 (平成29年 (2017) 1月1日~平成29年12月31日) - 青色申告5つ商店2018

ファイル ホーム 編集 日常簿記 集計表 決算 台帳 移動 表示 ヘルプ

勘定科目/補助科目 現金出納帳 預金出納帳 買掛帳 売掛帳 経費帳 総勘定元帳 仕訳帳

水道光熱費

期間: 1 2 3 4 5 6 7 8 9 10 11 12 決算 全期間(A) 本日仕訳のみ表示

日付	相手勘定科目	摘要	経費金額	残高	税区分	伝種
伝票No	自分補助科目	相手補助科目	消費税額		相手税区分	決算
11/01		繰越金額	355,941	355,941		
11/18	現金	ガス料金 10月	6,855	362,796	課対仕入8%	
20	ガス料金	(指定なし)	507		対象外	
11/22	現金	水道料金 9月10月	11,512	374,308	課対仕入8%	
25	水道料金	(指定なし)	852		対象外	
11/25	現金	電気料金 10月	15,122	389,430	課対仕入8%	
29	電気料金	(指定なし)	1,120		対象外	

検索コード
 租税公課
 荷造運賃
 (指定なし)
 郵送
 (指定なし)
 水道光熱費
 (指定なし)
 ガス料金
 水道料金
 電気料金
 旅費交通費
 (指定なし)
 従業員交通費

補助(表示) 補助(非表示)

その他の条件..
 2017/11/01 ~ 2017/11/30
 決算仕訳: (含まない)
 入力日付自 ~ 入力日付至
 伝番自 ~ 伝番至
 伝種
 相手勘定科目
 相手補助科目
 税区分
 相手税区分
 経費金額 ~ 経費金額
 消費税額 ~ 消費税額

摘要1 条件1
 合致条件
 摘要2 条件2
 付箋色
 付箋1 条件1
 合致条件
 付箋2 条件2
 条件削除 検索実行

ヘルプ* メニュー 選択 サイズ 入力補助 更新 新規 行挿入 行複製 行入換 付箋 削除 印刷 閉じる

入金(1) 出金(2) 振替(3)

【経費帳・入力画面 (メニュー・選択機能あり)】



【総勘定元帳・科目選択画面（補助科目表示）】



【仕訳帳・入力画面】

（一般）らくだ商店（平成29年（2017）1月1日～平成29年12月31日） - 青色申告らくだ2018

仕訳帳

期間: 1 2 3 4 5 6 7 8 9 10 11 12 決算 全期間(A) 本日仕訳のみ表示

日付	借方勘定	借方金額	貸方勘定	貸方金額	摘要	借方税区分	借種
伝票No	借方補助	消費税額	貸方補助	消費税額	付箋	貸方税区分	決算
11/29	荷造運賃	1,500	現金	1,500	商品カタログ送付	課対仕入8%	
4	郵送	111	(指定なし)		オフィスよつや	対象外	
11/29	現金	54,849	売上高	54,849	本日店頭売上	対象外	
33	(指定なし)		(指定なし)	4,062		課税売上8%	
11/30	現金	48,484	売上高	48,484	本日店頭売上	対象外	
34	(指定なし)		(指定なし)	3,591		課税売上8%	
11/30	地代家賃	150,000	普通預金	150,000	事務所家賃 12月	課対仕入8%	
35	(指定なし)	11,111	よつば銀行			対象外	
11/30	売掛金	110,000	売上高	110,000	商品納品 11月	対象外	
38	オフィスよつや		(指定なし)	8,148		課税売上8%	
11/30	普通預金	570,000	現金	570,000	預け入れ	対象外	[出]
1	よつば銀行		(指定なし)			対象外	
11/30	未払金	20,000	普通預金	22,350		対象外	[振]
10	ニコニコ信販		よつば銀行			対象外	
11/30	利息割戻料	2,350				対象外	[振]
10	ニコニコ信販					対象外	
11/30	現金	100,000	普通預金	100,000	預金引き出し	対象外	[入]
41	(指定なし)		よつば銀行			対象外	

【仕訳帳・入力画面（メニュー・条件検索あり）】

補助科目の新規作成

勘定科目: 普通預金

名称: パラダイス銀行

コード: para

税区分: 対象外

前期繰越額: 250,000

備考:

上記の内容で補助科目を作成します。

OK(O) キャンセル(C)

【補助科目登録画面】

帳簿 印刷設定

印刷形式

勘定科目別に印刷する
 補助科目別に印刷する

税込/税抜切替: 税込

当座預金	現金・預金
定期預金	現金・預金
普通預金	現金・預金
郵便貯金	現金・預金
その他の預金	現金・預金

現在の画面表示内容を印刷

用紙選択

A4/自分補助科目なし
 A4/自分補助科目あり
 A4/自分補助科目なし/大
 A4/自分補助科目あり/大
 BS-3001
 BS-3002
 BS-3004

期間指定

<input type="text" value="2017/11/01"/>	+	前日	本日
	-	先週	今週
}			
<input type="text" value="2017/11/30"/>	+	前月	今月
	-	今年	

決算を含む

改ページの設定

月ごとに改ページする

特殊設定

仕訳の無い月も印刷する

繰越・集計行の設定

ページの先頭に繰越行を印刷する
 月ごとに集計行を印刷する
 明細の最後に集計行を印刷する

その他の設定

ページ番号を印刷する
 総ページ数を印刷する
 印刷日を印刷する
 自動的に文字を縮小する

印刷を実行します。

【帳簿 印刷設定画面 (詳細設定)】

帳簿 印刷設定

仕訳帳 入金伝票 出金伝票 振替伝票

用紙名称	タイプ	用紙情報
A4普通紙	タイプ1	貸方借方を摘要の左側に記載する形式です。
A4普通紙	タイプ1(大)	貸方借方を摘要の左側に記載する形式の大文字版です。
A4普通紙	タイプ2	貸方借方を摘要の左右に記載する形式です。
A4普通紙	タイプ2(大)	貸方借方を摘要の左右に記載する形式の大文字版です。
B5普通紙	タイプ1	貸方借方を摘要の左側に記載する形式です。
B5普通紙	タイプ1(大)	貸方借方を摘要の左側に記載する形式の大文字版です。
B5普通紙	タイプ2	貸方借方を摘要の左右に記載する形式です。
B5普通紙	タイプ2(大)	貸方借方を摘要の左右に記載する形式の大文字版です。
A4普通紙	タイプ1(条件付)	貸方借方を摘要の左側に記載し、上段に条件を記載する形式です。
A4普通紙	タイプ2(条件付)	貸方借方を摘要の左右に記載し、上段に条件を記載する形式です。
B5普通紙	タイプ1(条件付)	貸方借方を摘要の左側に記載し、上段に条件を記載する形式です。
B5普通紙	タイプ2(条件付)	貸方借方を摘要の左右に記載し、上段に条件を記載する形式です。

文字サイズの設定

自動的に文字を縮小する

集計行の設定

集計行を印刷する

日付の設定

同一の日付を印刷しない
 印刷日を印刷する

ページ番号の設定

ページ番号を印刷する
 総ページ数を印刷する

印刷を実行します。

【仕訳帳 印刷設定画面 (詳細設定)】

入金伝票

入金伝票

日付 11/30 伝票No 42 決算 通常 勘定科目 現金

相手勘定科目	金額	摘要	自分税区分
相手補助科目	消費税	付箋	相手税区分
郵便貯金 (指定なし)	140,000	ゆうちょ銀行に預金	対象外
			対象外

合計 140,000

伝票新規 伝票複製 伝票削除 行新規 行挿入 行複製 行削除 行入換 付箋 印刷 閉じる

【入金伝票・入力画面】

出金伝票

出金伝票

日付 11/30 伝票No 42 決算 通常 勘定科目 現金

相手勘定科目	金額	摘要	自分税区分
相手補助科目	消費税	付箋	相手税区分
買掛金	178,500	商品仕入れ	対象外
佐藤工業			対象外

合計 178,500

伝票新規 伝票複製 伝票削除 行新規 行挿入 行複製 行削除 行入換 付箋 印刷 閉じる

【出金伝票・入力画面】

振替伝票

振替伝票

日付 11/30 伝票No 42 決算 通常

借方勘定	借方金額	貸方勘定	貸方金額	摘要	借方税区分
借方補助	借方消費税	貸方補助	貸方消費税	付箋	貸方税区分
未払金	20,000	普通預金	22,950		対象外
ニコニコ信販		よつば銀行			対象外
利息割明料	2,950				対象外
ニコニコ信販					

借方合計 22,950 貸方合計 22,950 貸借バランス 0

振票新規 伝票複製 伝票削除 行新規 行挿入 行複製 行削除 行入換 付箋 印刷 閉じる

【振替伝票・入力画面】

帳簿印刷設定

仕訳帳 入金伝票 出金伝票 振替伝票

用紙名称	用紙情報
A4普通紙 タイプ1	貸方借方を摘要の左側に記載する形式です。
A4普通紙 タイプ1(大)	貸方借方を摘要の左側に記載する形式の大文字版です。
A4普通紙 タイプ2	貸方借方を摘要の左右に記載する形式です。
A4普通紙 タイプ2(大)	貸方借方を摘要の左右に記載する形式の大文字版です。

帳簿印刷設定

仕訳帳 入金伝票 出金伝票 振替伝票

用紙名称	用紙情報
A4普通紙 タイプ1	貸方借方を摘要の左側に記載する形式です。
A4普通紙 タイプ1(大)	貸方借方を摘要の左側に記載する形式の大文字版です。
A4普通紙 タイプ2	貸方借方を摘要の左右に記載する形式です。
A4普通紙 タイプ2(大)	貸方借方を摘要の左右に記載する形式の大文字版です。
A4普通紙 タイプ1	貸方借方を摘要の左側に記載する形式です。
A4HF2-0 タイプ1(大)	貸方借方を摘要の左側に記載する形式の大文字版です。
A4HF2-0 タイプ2	貸方借方を摘要の左右に記載する形式です。
A4HF2-0 タイプ2(大)	貸方借方を摘要の左右に記載する形式の大文字版です。
A4HF2-4 タイプ1	貸方借方を摘要の左側に記載する形式です。
A4HF2-4 タイプ1(大)	貸方借方を摘要の左側に記載する形式の大文字版です。
A4HF2-4 タイプ2	貸方借方を摘要の左右に記載する形式です。
A4HF2-4 タイプ2(大)	貸方借方を摘要の左右に記載する形式の大文字版です。

印刷を実行します。

詳細設定(O) >> 印刷(P) プレビュー(V) キャンセル(C)

【各種伝票 印刷設定画面】

(一般) らくだ商店 (平成29年(2017) 1月1日~平成29年12月31日) - 青色申告らくだ2018

残高試算表

期間: 1 2 3 4 5 6 7 8 9 10 11 12 決算 全期間(A)

らくだ商店 2017年11月1日~2017年11月30日 税込

勘定科目	前月繰越	当月借方	当月貸方	当月残高	構成比(%)
現金	853,659	1,191,828	1,140,472	905,015	8.40%
小口現金					
当座預金					
定期預金					
普通預金	1,173,230	1,380,000	2,020,350	532,880	4.94%
郵便貯金	3,400,000	1,500,000		4,900,000	45.46%
その他の預金					
納税準備預金					
現金・預金合計	5,426,889	4,071,828	3,160,822	6,337,895	58.80%
受取手形					
不渡手形					
売掛金	665,020	510,000	810,000	365,020	3.39%
売上債権合計	665,020	510,000	810,000	365,020	3.39%
有価証券					
有価証券合計					0.00%
商品					
半製品					
製品					

【残高試算表 (貸借対照表)】

(一般) らくだ商店 (平成29年(2017) 1月1日~平成29年12月31日) - 青色申告らくだ2018

残高試算表

期間: 1 2 3 4 5 6 7 8 9 10 11 12 決算 全期間(A)

らくだ商店 2017年11月1日~2017年11月30日 税込

勘定科目	前月繰越	当月借方	当月貸方	当月残高	対売上比(%)
売上高	16,964,317		1,601,828	18,566,145	100.00%
売上値引高					
売上戻り高					
売上割戻し高					
家事消費等					
雑収入					
(1) 売上(収入)金額	16,964,317		1,601,828	18,566,145	100.00%
期首製品棚卸高					
期首商品棚卸高					
(2) 期首商品(製品)合計					0.00%
仕入高	4,570,000	270,000		4,840,000	26.07%
仕入値引高					
仕入戻し高					
仕入割戻し高					
(3) 仕入金額	4,570,000	270,000		4,840,000	26.07%
(4) 小計 [(2)+(3)]	4,570,000	270,000		4,840,000	26.07%
期末製品棚卸高					
期末商品棚卸高					

【残高試算表 (損益計算書)】

(一般) らくだ商店 (平成29年(2017) 1月1日~平成29年12月31日) - 青色申告らくだ2018

ファイル ホーム 編集 日常簿記 集計表 決算 台帳 表示 ヘルプ

財務諸表 残高試算表 残高推移表 補助残高集計表 補助残高推移表 前期比較推移表 現預金明細表 税区分集計表

◎ 貸借対照表
○ 損益計算書

らくだ商店

年間推移残高試算表

勘定科目	2017年度 残高・税込						
	1月度	2月度	3月度	4月度	5月度	6月度	7月度
現金	218,532	237,568	181,306	232,088	183,198	230,350	184,000
小口現金							
当座預金							
定期預金							
普通預金	600,000	770,000	1,170,000	1,580,000	2,032,650	1,195,300	1,612,000
郵便貯金			500,000	500,000	500,000	2,000,000	2,000,000
その他の預金							
納税準備預金							
現金・預金合計	818,532	1,007,568	1,851,306	2,312,088	2,715,848	3,425,650	3,797,000
受取手形							
不渡手形							
売掛金	680,000	650,000	550,000	590,000	640,000	650,000	530,000
売上債権合計	680,000	650,000	550,000	590,000	640,000	650,000	530,000
有価証券							
有価証券合計							
商品							
半製品							
製品							
仕掛品							
原材料							

補助(表示) 補助(非表示)
その他の条件...
残高表示 累計表示
税込集計 税抜集計

ヘルプ* メニュー 印刷 閉じる

【年間推移残高試算表 (貸借対照表)】

(一般) らくだ商店 (平成29年(2017) 1月1日~平成29年12月31日) - 青色申告らくだ2018

ファイル ホーム 編集 日常簿記 集計表 決算 台帳 表示 ヘルプ

財務諸表 残高試算表 残高推移表 補助残高集計表 補助残高推移表 前期比較推移表 現預金明細表 税区分集計表

○ 貸借対照表
◎ 損益計算書

らくだ商店

年間推移残高試算表

勘定科目	2017年度 残高・税込						
	1月度	2月度	3月度	4月度	5月度	6月度	7月度
売上高	1,627,452	3,278,538	5,007,236	6,650,478	8,390,379	10,144,933	11,707,000
売上値引高							
売上戻り高							
売上割戻し高							
家事消費等							
雑収入							
(1) 売上(収入)金額	1,627,452	3,278,538	5,007,236	6,650,478	8,390,379	10,144,933	11,707,000
期首製品棚卸高							
期首商品棚卸高							
(2) 期首商品(製品)合計							
仕入高	590,000	810,000	1,230,000	1,765,000	2,100,000	2,650,000	2,920,000
仕入値引高							
仕入戻り高							
仕入割戻し高							
(3) 仕入金額	590,000	810,000	1,230,000	1,765,000	2,100,000	2,650,000	2,920,000
(4) 小計 [(2)+(3)]	590,000	810,000	1,230,000	1,765,000	2,100,000	2,650,000	2,920,000
期末製品棚卸高							
期末商品棚卸高							
(5) 期末商品(製品)棚卸高							
(6) 差引原価 [(4)-(5)]	590,000	810,000	1,230,000	1,765,000	2,100,000	2,650,000	2,920,000

補助(表示) 補助(非表示)
その他の条件...
残高表示 累計表示
税込集計 税抜集計

ヘルプ* メニュー 印刷 閉じる

【年間推移残高試算表 (損益計算書)】

(一般) らくだ商店 (平成29年(2017) 1月1日~平成29年12月31日) - 青色申告らくだ2018

ファイル ホーム 編集 日常簿記 集計表 決算 台帳 表示 ヘルプ

勘定科目 残高試算表 残高推移表 補助残高集計表 補助残高推移表 前期比較推移表 現預金明細表 税区分集計表

補助残高集計表

期間: 1 2 3 4 5 6 7 8 9 10 11 12 決算 全期間(A)

らくだ商店 2017年11月1日~2017年11月30日 税込

現金	前月繰越	当月借方	当月貸方	当月残高	構成比(%)
(指定なし)	853,659	1,191,828	1,140,472	905,015	100.00%
合計	853,659	1,191,828	1,140,472	905,015	100.00%

普通預金	前月繰越	当月借方	当月貸方	当月残高	構成比(%)
(指定なし)					
よつば銀行	1,173,230	1,380,000	2,020,350	532,880	100.00%
東京タウン銀行					
JTY信用金庫					
合計	1,173,230	1,380,000	2,020,350	532,880	100.00%

郵便貯金	前月繰越	当月借方	当月貸方	当月残高	構成比(%)
(指定なし)	3,400,000	1,500,000		4,900,000	100.00%
合計	3,400,000	1,500,000		4,900,000	100.00%

有価証券	前月繰越	当月借方	当月貸方	当月残高	構成比(%)
(指定なし)					
合計					

商品	前月繰越	当月借方	当月貸方	当月残高	構成比(%)
合計					

2017/11/01 ~ 2017/11/30
決算仕訳: 含まない

税込集計 税抜集計

ヘルプ メニュー 印刷 閉じる

【補助残高集計表】

(一般) らくだ商店 (平成29年(2017) 1月1日~平成29年12月31日) - 青色申告らくだ2018

ファイル ホーム 編集 日常簿記 集計表 決算 台帳 表示 ヘルプ

勘定科目 残高試算表 残高推移表 補助残高集計表 補助残高推移表 前期比較推移表 現預金明細表 税区分集計表

補助残高推移表

らくだ商店 2017年度 残高・税込

現金	1月度	2月度	3月度	4月度	5月度	6月度	7月度
(指定なし)	218,532	237,568	181,306	232,088	183,198	230,350	184,173
合計	218,532	237,568	181,306	232,088	183,198	230,350	184,173

普通預金	1月度	2月度	3月度	4月度	5月度	6月度	7月度
(指定なし)							
よつば銀行	600,000	770,000	1,170,000	1,580,000	2,032,650	1,195,300	1,612,950
東京タウン銀行							
JTY信用金庫							
合計	600,000	770,000	1,170,000	1,580,000	2,032,650	1,195,300	1,612,950

買掛金	1月度	2月度	3月度	4月度	5月度	6月度	7月度
(指定なし)							
佐藤工業	80,000	70,000	220,000	140,000	170,000	110,000	120,000
田中商会	160,000	150,000	200,000	145,000	165,000	140,000	150,000
鈴木事務所	350,000			250,000		300,000	
合計	590,000	220,000	420,000	535,000	335,000	550,000	270,000

残高表示 累計表示

税込集計 税抜集計

ヘルプ メニュー 印刷 閉じる

【補助残高推移表】

(一般) らくだ商店 (平成29年(2017) 1月1日~平成29年12月31日) - 青色申告らくだ2018

ファイル ホーム 編集 日常簿記 集計表 決算 台帳 表示 ヘルプ

財務諸表 残高試算表 残高推移表 補助残高集計表 補助残高推移表 前期比較推移表 現預金明細表 税区分集計表

◎ 損益計算書

前期比較推移表

らくだ商店 2017年度 残高・税込

勘定科目	1月度	2月度	3月度	4月度	5月度	6月度	7月度
売上高	1,627,452	3,278,538	5,007,236	6,650,478	8,390,379	10,144,933	11,707
売上引高	1,627,452	3,278,538	5,007,236	6,650,478	8,390,379	10,144,933	11,707
売上戻り高							
売上割戻し高							
家事消費等							
雑収入							
(1) 売上(収入)金額	1,627,452	3,278,538	5,007,236	6,650,478	8,390,379	10,144,933	11,707

(上段: 当期 / 中段: 前期 / 下段: 差異)

ヘルプ* メニュー 印刷 閉じる

【前期比較推移表】

(一般) らくだ商店 (平成29年(2017) 1月1日~平成29年12月31日) - 青色申告らくだ2018

ファイル ホーム 編集 日常簿記 集計表 決算 台帳 表示 ヘルプ

現金・預金 残高試算表 残高推移表 補助残高集計表 補助残高推移表 前期比較推移表 現預金明細表 税区分集計表

現預金明細表

らくだ商店 2017年11月19日~2017年11月19日

勘定科目	前日繰越	借方金額	貸方金額	当日残高
現金	1,525,054			1,525,054
小口現金				
当座預金				
定期預金				
普通預金	1,590,250	144,980	1,500,000	235,230
(指定なし)				
よつば銀行	1,590,250	144,980	1,500,000	235,230
東京タウン銀行				
JTY信用金庫				
郵便貯金	3,400,000	1,500,000		4,900,000
その他の預金				
納税準備預金				
現金・預金合計	6,515,304	1,644,980	1,500,000	6,660,284

すべて選択 すべて解除

その他の条件...

2017/11/19 ~ 2017/11/19
決算仕訳: [含まない]

ヘルプ* メニュー 印刷 閉じる

【現預金明細表】

(一般) らくだ商店 (平成29年(2017)1月1日~平成29年12月31日) - 青色申告らくだ2018

税区分

残高試算表 残高推移表 補助残高集計表 補助残高推移表 前期比較推移表 現預金明細表 税区分集計表

税区分集計表

らくだ商店 2017年1月1日~2017年12月31日 税込

税区分	勘定科目	借方金額	貸方金額
対象外	現金	13,244,666	12,453,958
	普通預金	12,744,980	11,784,450
	郵便貯金	5,000,000	100,000
	売掛金	7,300,000	7,594,980
	商品	400,000	300,000
	事業主貸	1,195,629	
	買掛金	4,728,000	5,556,000
	未払金	140,000	1,200,000
	期首商品棚卸高	300,000	
	期末商品棚卸高		400,000
	減価償却費	788,309	
	給与賃金	5,985,550	
	利子割引料	16,450	
	対象外合計	51,843,584	39,389,388
	総合計	51,843,584	39,389,388

2017/01/01 ~ 2017/12/31
決算仕訳: 含む

【税区分集計表】

(一般) らくだ商店 (平成29年(2017)1月1日~平成29年12月31日) - 青色申告らくだ2018

家事按分振替

勘定科目	補助科目	金額	家事割合(%)	家事振替金額	備考
荷造運賃	(指定なし)	2,000	30	1,600	
荷造運賃	郵送	85,500	0	0	
水道光熱費	ガス料金	89,105	50	44,552	
水道光熱費	水道料金	66,344	50	33,172	
水道光熱費	電気料金	254,031	50	127,015	
旅費交通費	(指定なし)	14,680	0	0	
旅費交通費	従業員交通費	234,000	0	0	
通信費	インターネット	42,000	50	21,000	
通信費	切手	1,440	0	0	
広告宣伝費	パネル	168,000	0	0	
広告宣伝費	電話帳	47,200	0	0	
接待交際費	(指定なし)	40,600	0	0	
消耗品費		67,054	75	50,290	
給与賃金	従業員給与	5,985,550	0	0	
利子割引料	ニコニコ信販	16,450	0	0	
地代家賃	(指定なし)	1,800,000	50	900,000	
新聞図書費	(指定なし)	36,000	50	18,000	
リース料	(指定なし)	98,000	0	0	

書出
仕訳書出

【決算・家事按分】

（一般）5店舗 (平成29年(2017)1月1日～平成29年12月31日) - 青色申告らくだ2018

損益計算書(1頁)

住所氏名

損益計算書

損益計算書内訳表(2頁)

月別売上仕入 給料賃金
専従者給与
貸倒引当金 特別控除

減価償却費の計算(3頁)

減価償却費の計算

内訳

貸借対照表・製造原価(4頁)

貸借対照表 製造原価

平成29年分所得税青色申告決算書(一般用)

日付: 平成29年12月31日

住所	東京都新宿区四谷***	フリガナ	ラウダ シロウ	事務所所在地	東京都新宿区西新宿***
業種別所在地	同上	氏名	ラウダ シロウ	青色	道
業種名	小売業	電話番号	03-****-****	色	道
屋号	〆〆〆〆〆〆	加入団体名		申告種別	03-****-****

（一般）5店舗 (平成29年(2017)1月1日～平成29年12月31日) - 青色申告らくだ2018

損益計算書(1頁)

住所氏名

損益計算書

損益計算書内訳表(2頁)

月別売上仕入 給料賃金
専従者給与
貸倒引当金 特別控除

減価償却費の計算(3頁)

減価償却費の計算

内訳

貸借対照表・製造原価(4頁)

貸借対照表 製造原価

損益計算書 (自 1月 1日 至 12月 31日)

科目	金額	科目	金額	科目	金額
売上(収入)金額 (雑収入を含む)	1 20,296,212	消耗品費	17 16,764	貸倒引当金	34
卸買商品(製品)	2 300,000	減価償却費	18 788,309	繰越引当金	35
雑収入	3 5,580,000	福利厚生費	19	その他繰戻額	36
小計(2+3)	4 5,880,000	給料賃金	20 5,985,550	計	37 0
卸買商品(製品)	5 400,000	外注工賃	21	専従者給与	38
繰戻原価(4-5)	6 5,480,000	利息割引料	22 18,450	繰入額	39
差引金額	7 14,816,212	地代家賃	23 900,000	繰出額	40
租税公課	8	貸倒金	24	その他繰戻額	41
南送運賃	9 85,900	リース料	25 98,000	計	42 0
水道光熱費	10 204,741	経費	26	青色申告特別控除前の所得金額(29+32)	43 6,175,578
旅費交通費	11 248,880	雑費	27	青色申告特別控除額	44 650,000
通信費	12 22,440	その他経費	28 10,000	所得金額	45 5,525,578
広告宣伝費	13 215,200	雑費	31		
接待交際費	14 40,600	計	32 8,640,834		
損害保険料	15	差引金額	33 6,175,578		
修繕費	16				

【決算書入力画面 1 ページ目 (住所氏名・損益計算書)】

（一般）5店舗 (平成29年(2017)1月1日～平成29年12月31日) - 青色申告らくだ2018

損益計算書(1頁)

住所氏名

損益計算書

損益計算書内訳表(2頁)

月別売上仕入 給料賃金
専従者給与
貸倒引当金 特別控除

減価償却費の計算(3頁)

減価償却費の計算

内訳

貸借対照表・製造原価(4頁)

貸借対照表 製造原価

〇月別売上(収入)金額及び仕入金額

月	売上(収入)金額	仕入金額
1	1,627,452	590,000
2	1,651,088	220,000
3	1,739,860	420,000
4	1,841,242	530,000
5	1,708,991	390,000
6	1,764,584	560,000
7	1,962,186	270,000
8	1,792,040	480,000
9	1,484,872	310,000
10	1,968,489	660,000
11	1,861,828	270,000
12	1,798,067	740,000
計	20,296,212	5,880,000

（一般）5店舗 (平成29年(2017)1月1日～平成29年12月31日) - 青色申告らくだ2018

損益計算書(1頁)

住所氏名

損益計算書

損益計算書内訳表(2頁)

月別売上仕入 給料賃金
専従者給与
貸倒引当金 特別控除

減価償却費の計算(3頁)

減価償却費の計算

内訳

貸借対照表・製造原価(4頁)

貸借対照表 製造原価

〇専従者給与の内訳

氏名	種別	年給	月給	賞与	合計	専従者給与	専従者給与控除額
〆〆〆〆子	妻	48	6	1,112,000	1,112,000		
計	専従者給与計	6	1,112,000	1,112,000			

（一般）5店舗 (平成29年(2017)1月1日～平成29年12月31日) - 青色申告らくだ2018

損益計算書(1頁)

住所氏名

損益計算書

損益計算書内訳表(2頁)

月別売上仕入 給料賃金
専従者給与
貸倒引当金 特別控除

減価償却費の計算(3頁)

減価償却費の計算

内訳

貸借対照表・製造原価(4頁)

貸借対照表 製造原価

〇貸倒引当金繰入額の計算 (〇は計算に当たっては、決算書の別記より)

項目	金額
前年度繰上り金額	1
本年繰上り金額	2
本年繰下り金額	3
繰入額	4
本年分の貸倒引当金繰入額	5

（一般）5店舗 (平成29年(2017)1月1日～平成29年12月31日) - 青色申告らくだ2018

損益計算書(1頁)

住所氏名

損益計算書

損益計算書内訳表(2頁)

月別売上仕入 給料賃金
専従者給与
貸倒引当金 特別控除

減価償却費の計算(3頁)

減価償却費の計算

内訳

貸借対照表・製造原価(4頁)

貸借対照表 製造原価

〇給料賃金の内訳

氏名	種別	年給	月給	賞与	合計	専従者給与	専従者給与控除額
〆〆〆〆子	妻	47	12	3,200,000	800,000	4,000,000	
計	専従者給与計	12	3,200,000	800,000	4,000,000		

（一般）5店舗 (平成29年(2017)1月1日～平成29年12月31日) - 青色申告らくだ2018

損益計算書(1頁)

住所氏名

損益計算書

損益計算書内訳表(2頁)

月別売上仕入 給料賃金
専従者給与
貸倒引当金 特別控除

減価償却費の計算(3頁)

減価償却費の計算

内訳

貸借対照表・製造原価(4頁)

貸借対照表 製造原価

〇青色申告特別控除額の計算 (〇は計算に当たっては、決算書の別記より)

項目	金額
本年分の不動産所得の金額(青色申告特別控除額を差し引く前の金額)	1
青色申告特別控除前の所得金額(1+2)の4割の金額(〇は0と見做す)	2
60万円の青色申告特別控除額	3
60万円を超え65万円までの金額(1+2)の1割の金額(〇は0と見做す)	4
65万円を超え80万円までの金額(1+2)の1割の金額(〇は0と見做す)	5
80万円を超える金額(1+2)の1割の金額(〇は0と見做す)	6
上記以外	7
青色申告特別控除額	8

青色申告特別控除額

- 〇 65万円青色申告特別控除額を認める
- 〇 10万円青色申告特別控除額を認める
- 〇 青色申告特別控除額を半分で計算する

【決算書入力画面 2 ページ目 (月別売上・給料賃金・専従者給与・貸倒引当金・青色申告特別控除)】

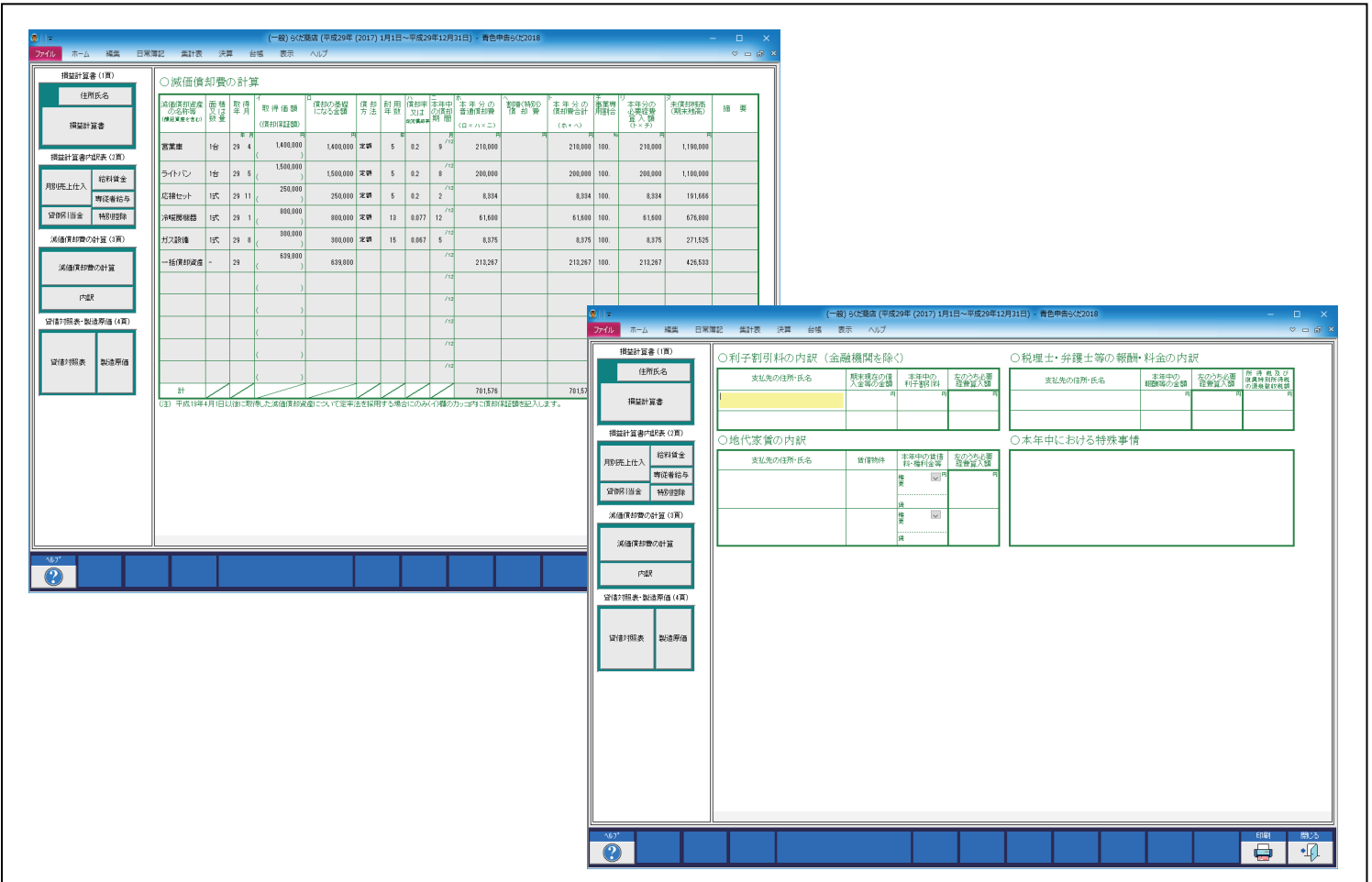

【決算書入力画面 3 ページ目 (減価償却費・利子割引率・地代家賃・税理士、弁護士等報酬・特殊事情)】

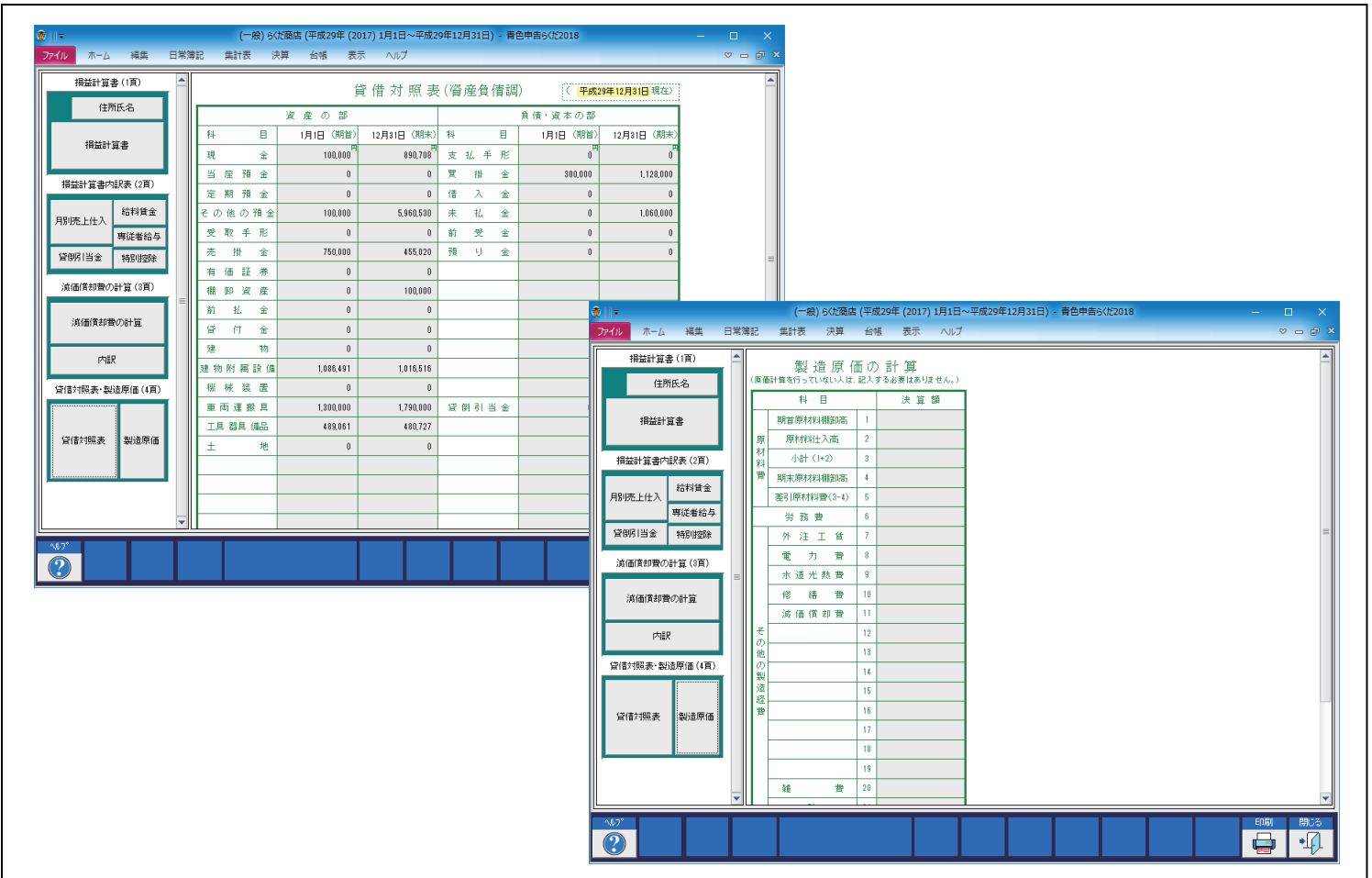

【決算書入力画面 4 ページ目 (貸借対照表・製造原価)】

年度切替

移動する会計期間を選択してください。

前期(B) (前年度のデータはありません)

当期 2017(平成29)年1月1日～2017(平成29)年12月31日

次期(A) 2018(平成30)年1月1日～2018(平成30)年12月31日

年度切替を開始します。

OK(O) キャンセル(C)

【年度切替】

(一般) らくだ商店 (平成29年(2017)1月1日～平成29年12月31日) - 青色申告らくだ2018

固定資産台帳 (通常償却資産)

平成29年分(2017年)

償却資産の名称等	面積又は数量	取得年月	取得価額 (償却保証額)	償却の基礎となる金額 期首残高	償却方法 定率法区分	耐用年数	償却率又は 定率	本年分の償却額 (日×A×B)	本年分の普通償却費 (日×A×B)	割増(特別償却費)	本年分の償却費合計 (A+B)	事業専用割合	本年分の必要経費 算入額 (D×C)	未償却残高 (期末残高)	摘要
営業車 車両運搬具	1台	H 29 年 4 月	1,400,000	1,400,000	定額	5	0.2	9/12	210,000		210,000	100%	210,000	1,190,000	
ライトバン 車両運搬具	1台	H 29 年 5 月	1,500,000	1,500,000	定額	5	0.2	8/12	200,000		200,000	100%	200,000	1,100,000	
店稼セット 工具器具	1式	H 29 年 11 月	250,000	250,000	定額	5	0.2	2/12	8,334		8,334	100%	8,334	191,666	
冷暖房機器 建物附属	1式	H 29 年 1 月	800,000	800,000	定額	13	0.077	12/12	61,600		61,600	100%	61,600	678,000	
ガス設備 建物附属	1式	H 29 年 8 月	300,000	300,000	定額	15	0.067	5/12	8,375		8,375	100%	8,375	271,525	
計									488,309		488,309		488,309	3,429,991	

(注) 平成19年4月1日以後に取得した償却資産について定率法を採用する場合にのみ(A)欄のカッコ内に償却保証額が表示されます。
 (注) 固定資産台帳に記入するだけでは帳簿に記録されません。決算仕訳をする必要があります。

【固定資産台帳・通常償却資産】

(一般) らくだ商店 (平成29年(2017)1月1日~平成29年12月31日) - 青色申告らくだ2018

固定資産台帳 (一括償却資産) 平成29年分(2017年)

減価償却資産の名称等 (繰上資産を含む)	面積又は数量	取得年月 (和暦)	取得価額	償却の基礎となる金額	償却方法	耐用年数	償却率又は 本年中の償却期間	本年分の普通償却費 (ロ×ハ×ニ)	割増(特別)償却費	本年分の償却費合計 (ホ+ヘ)	事業専用割合	本年分の必要経費 算入額 (ト×チ)	未償却残高 (期末残高)	摘要
パソコン	1台	29年5月	180,000	180,000	-	-	-	-	-	-	-	-	-	-
パソコン	1台	29年6月	150,000	150,000	-	-	-	-	-	-	-	-	-	-
プリンタ	1台	29年8月	120,000	120,000	-	-	-	-	-	-	-	-	-	-
OAデスク	3台	29年6月	160,000	160,000	-	-	-	-	-	-	-	-	-	-
プリンタ	1台	29年11月	29,800	29,800	-	-	-	-	-	-	-	-	-	-
計								213,267	-	213,267	100%	213,267	426,533	

今年度の「減価償却費の計算」に記載される内容

減価償却資産の名称等 (繰上資産を含む)	面積又は数量	取得年月	取得価額	償却の基礎となる金額	償却方法	耐用年数	償却率	本年中の償却期間	本年分の普通償却費 (ロ×ハ×ニ)	割増(特別)償却費	本年分の償却費合計 (ホ+ヘ)	事業専用割合	本年分の必要経費 算入額 (ト×チ)	未償却残高 (期末残高)	摘要
一括償却資産	-	29年	639,800	639,800	-	-	1/3	-	213,267	-	213,267	100%	213,267	426,533	
計									213,267	-	213,267	100%	213,267	426,533	

【固定資産台帳・一括償却資産】

(一般) らくだ商店 (平成29年(2017)1月1日~平成29年12月31日) - 青色申告らくだ2018

減価償却費の計算 平成29年分(2017年)

減価償却資産の名称等 (繰上資産を含む)	面積又は数量	取得年月 (和暦)	取得価額 (償却保証額)	償却の基礎となる金額	償却方法	耐用年数	償却率又は 本年中の償却期間	本年分の普通償却費 (ロ×ハ×ニ)	割増(特別)償却費	本年分の償却費合計 (ホ+ヘ)	事業専用割合	本年分の必要経費 算入額 (ト×チ)	未償却残高 (期末残高)	摘要
営業車	1台	29年4月	1,400,000	1,400,000	定額	5	0.2	9/12	210,000	210,000	100%	210,000	1,190,000	
ライトバン	1台	29年5月	1,500,000	1,500,000	定額	5	0.2	8/12	200,000	200,000	100%	200,000	1,100,000	
応接セット	1式	29年11月	250,000	250,000	定額	5	0.2	2/12	8,334	8,334	100%	8,334	191,666	
冷暖房機器	1式	29年1月	800,000	800,000	定額	13	0.077	12/12	61,600	61,600	100%	61,600	678,800	
ガス設備	1式	29年8月	300,000	300,000	定額	15	0.067	5/12	8,375	8,375	100%	8,375	271,525	
一括償却資産	-	29年	639,800	639,800	-	-	-	213,267	-	213,267	100%	213,267	426,533	
計								701,576	-	701,576	100%	701,576	3,856,524	

(注) 平成19年4月1日以後に取得した減価償却資産について定率法を採用する場合のみ(イ)欄のカッコ内に償却保証額を記入します。
この画面で編集を行うことはできません。

【固定資産台帳・減価償却費の計算】

(一般) らくだ商店 (平成29年(2017) 1月1日~平成29年12月31日) - 青色申告らくだ2018

ファイル ホーム 編集 日常簿記 集計表 決算 台帳 表示 ヘルプ

期中残高

らくだ商店 期首日付: 平成29年(2017) 1月1日

資産の部		期中残高	負債及び純資産の部		期中残高
【資産】			【負債】		
【流動資産】			【流動負債】		
(現金・預金)			(仕入債務)		
現金		100,000	支払手形		0
小口現金		0	買掛金		300,000
当座預金		0	(他流動負債)		
定期預金		0	借入金		0
普通預金		100,000	未払金		0
郵便貯金		0	前受金		0
その他の預金		0	預り金		0
納税準備預金		0	貸倒引当金		0
(売上債権)			仮受消費税		0
受取手形		0	未払消費税		0
資産の部合計		3,825,552	負債及び純資産合計		3,825,552

「現金」の補助科目一覧

補助科目名称	税区分	期中残高
(指定なし)	対象外	100,000 ※

※がついている補助科目は削除できません。

ヘルプ* メニュー 選択 更新 削除 印刷 閉じる

【期中残高】

(一般) らくだ商店 (平成29年(2017) 1月1日~平成29年12月31日) - 青色申告らくだ2018

ファイル ホーム 編集 日常簿記 集計表 決算 台帳 移動 表示 ヘルプ

科目台帳

らくだ商店 2017年11月19日

大分類	中分類	小分類	勘定科目名称	コード	貸借区分	税区分	前期繰越額
参照	資産	流動資産	現金・預金	現金	借方	対象外	100,000
参照	資産	流動資産	現金・預金	小口現金	借方	対象外	0
参照	資産	流動資産	現金・預金	当座預金	借方	対象外	0
参照	資産	流動資産	現金・預金	定期預金	借方	対象外	0
参照	資産	流動資産	現金・預金	普通預金	借方	対象外	100,000
参照	資産	流動資産	現金・預金	郵便貯金	借方	対象外	0
参照	資産	流動資産	現金・預金	その他の預金	借方	対象外	0
参照	資産	流動資産	現金・預金	納税準備預金	借方	対象外	0
参照	資産	流動資産	売上債権	受取手形	借方	対象外	0
参照	資産	流動資産	売上債権	不渡手形	借方	対象外	0
参照	資産	流動資産	売上債権	売掛金	借方	対象外	750,000
参照	資産	流動資産	有価証券	有価証券	借方	対象外	0
借方合計		3,825,552	貸方合計	3,825,552	貸借/差	0	

※がついている勘定科目は削除できません。

「現金」の補助科目一覧

補助科目名称	コード	税区分	前期繰越額	明細数
(指定なし)		対象外	100,000	453 ※

※がついている補助科目は削除できません。

ヘルプ* メニュー 選択 更新 新規 行入換 削除 印刷 閉じる

【科目台帳】

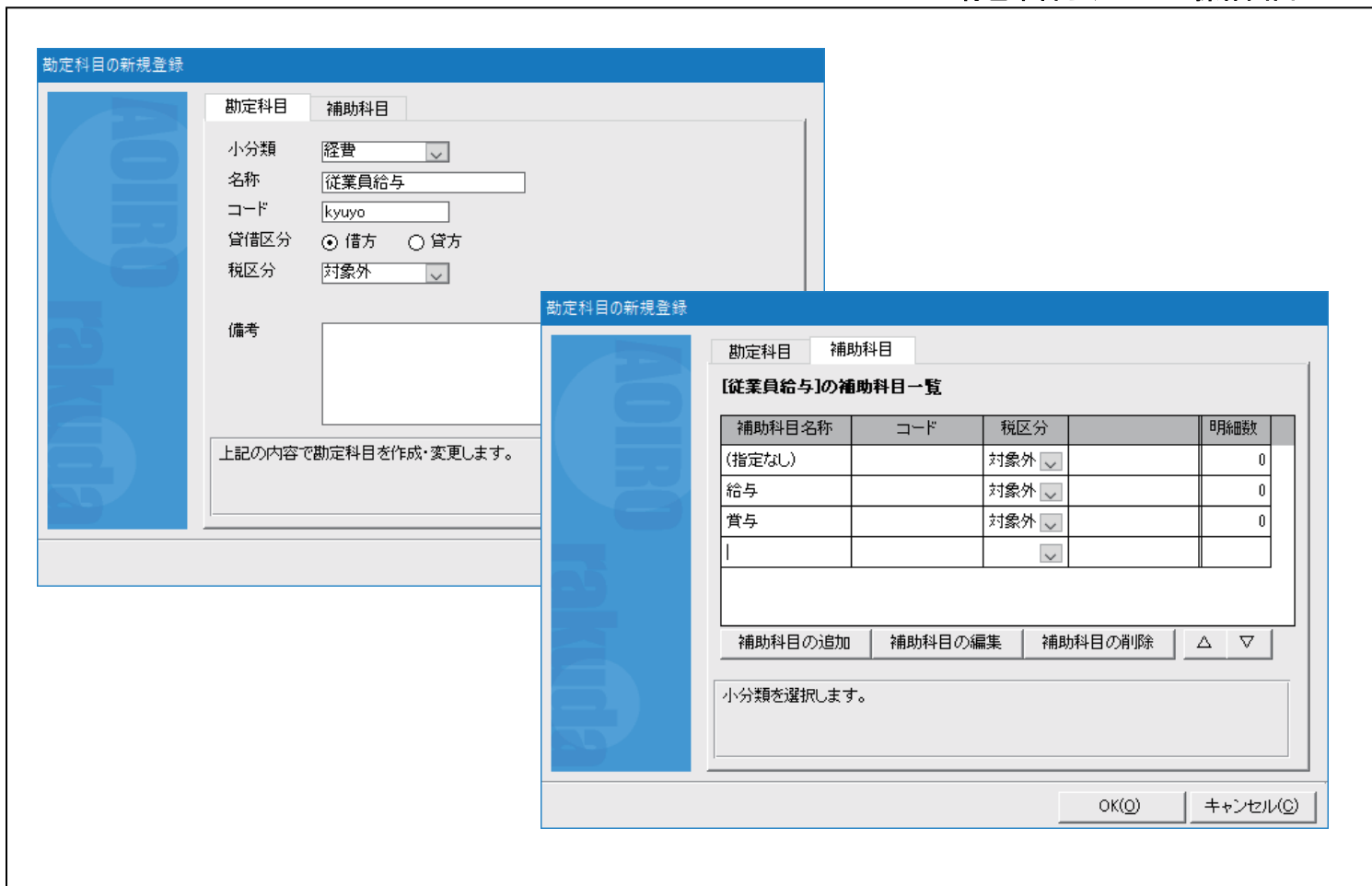

【勘定科目・新規登録画面（勘定科目・編集画面）】



【付箋台帳】

(一般) らくだ商店 (平成29年 (2017) 1月1日~平成29年12月31日) - 青色申告らくだ2018

ファイル ホーム 編集 日常簿記 集計表 決算 台帳 移動 表示 ヘルプ

小分類/勘定科目

(検索コード)

(すべて表示)

[現金・預金]

現金

小口現金

当座預金

定期預金

普通預金

郵便貯金

その他の預金

納税準備預金

[売上債権]

受取手形

不渡手形

売掛金

[有価証券]

有価証券

[棚卸資産]

商品

半製品

製品

仕掛品

原材料

貯蔵品

[他流動資産]

前払金

貸付金

立替金

仮払消費税

仮払金

未収入金

預け金

未収収益

[有形固定資産]

建物

建物附属設備

機械装置

車両運搬具

工具器具備品

土地

構築物

一括償却資産

建設仮勘定

[無形固定資産]

債権

電話加入権

摘要辞書

らくだ商店 2017年11月19日(日)

勘定科目名称	補助科目名称	摘要
現金	(指定なし)	本日店頭売上
普通預金	よつば銀行	買掛金支払 12月
普通預金	よつば銀行	売掛金回収 12月
郵便貯金	(指定なし)	ゆうちょ銀行に預金
買掛金	佐藤工業	商品仕入れ
売上高	(指定なし)	商品納品 1月
仕入高	(指定なし)	部材仕入 1月
荷造運賃	郵送	商品カタログ送付
水道光熱費	ガス料金	ガス料金 12月
水道光熱費	水道料金	水道料金 11月12月
水道光熱費	電気料金	電気料金 12月
水道光熱費	ガス料金	ガス料金 1月
水道光熱費	電気料金	電気料金 1月
旅費交通費	従業員交通費	従業員交通費 1月
通信費	インターネット	プロバイダ料 1月
通信費	切手	見積書郵送 山田商店
通信費	切手	見積書郵送 高橋商店
通信費	インターネット	プロバイダ料 2月
広告宣伝費	パネル	新商品発売用 店頭パネル作成
広告宣伝費	電話帳	電話帳広告用

ヘルプ* デュー 選択 更新 新規 行複製 行入換 削除 印刷 閉じる

【摘要辞書】

【設定 - 自社設定】

【設定 - マイナンバー】

【設定 - データファイル】

【設定 - 消費税設定】

【設定 - パスワード】

【設定 - 帳簿設定】

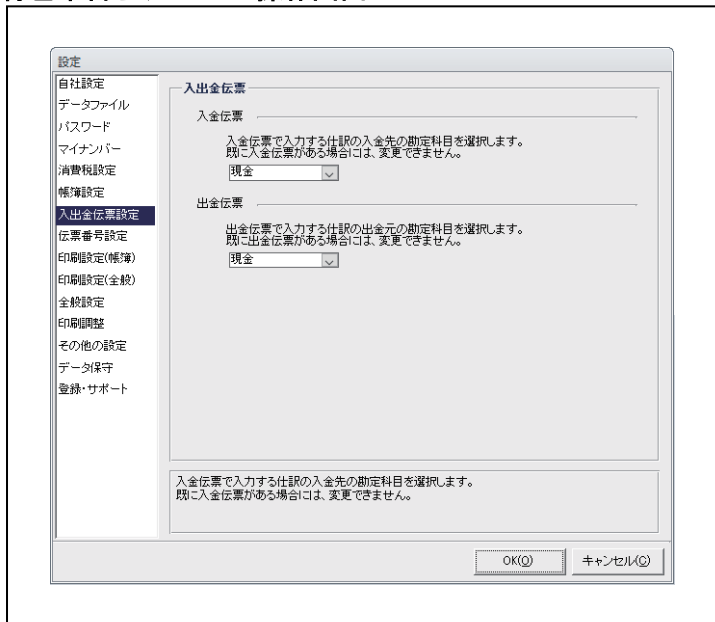

【設定 - 入出金伝票設定】

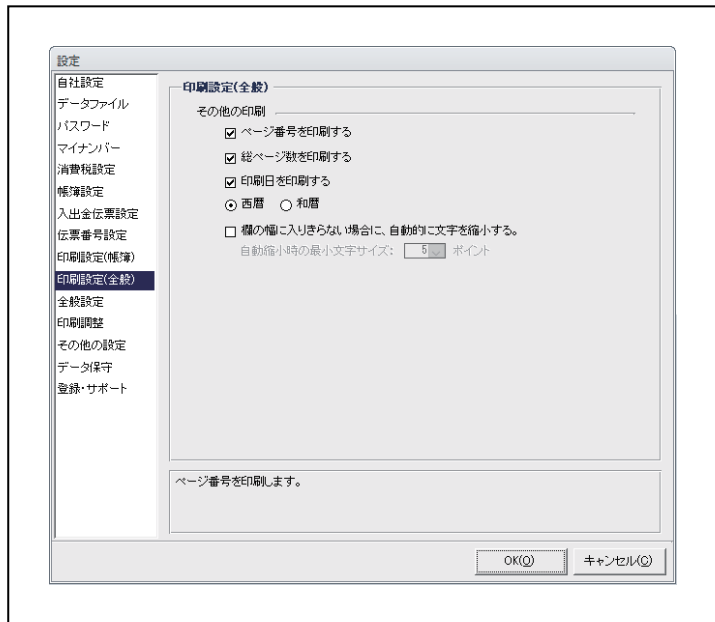

【設定 - 印刷設定 (全般)】

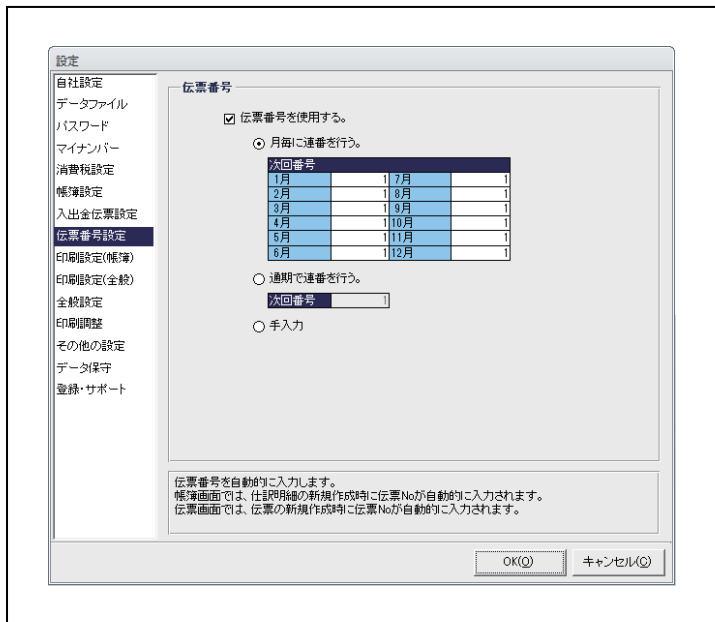

【設定 - 伝票設定】

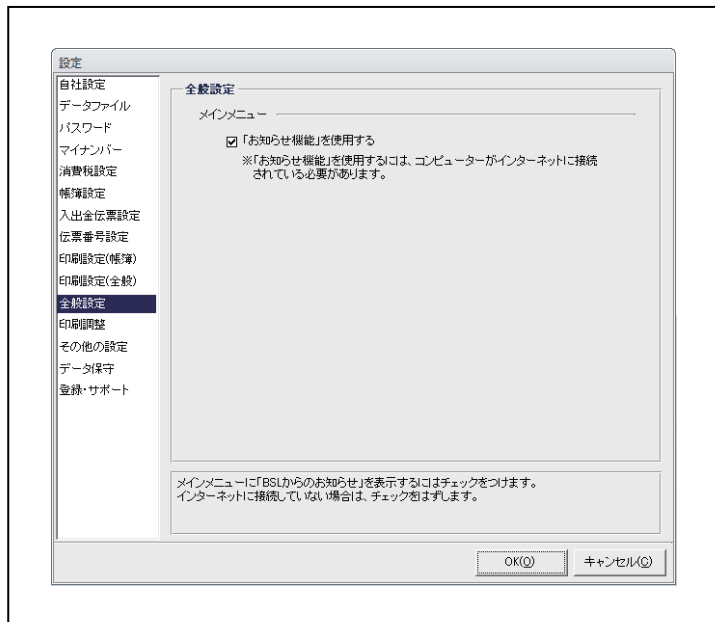

【設定 - 全般設定】

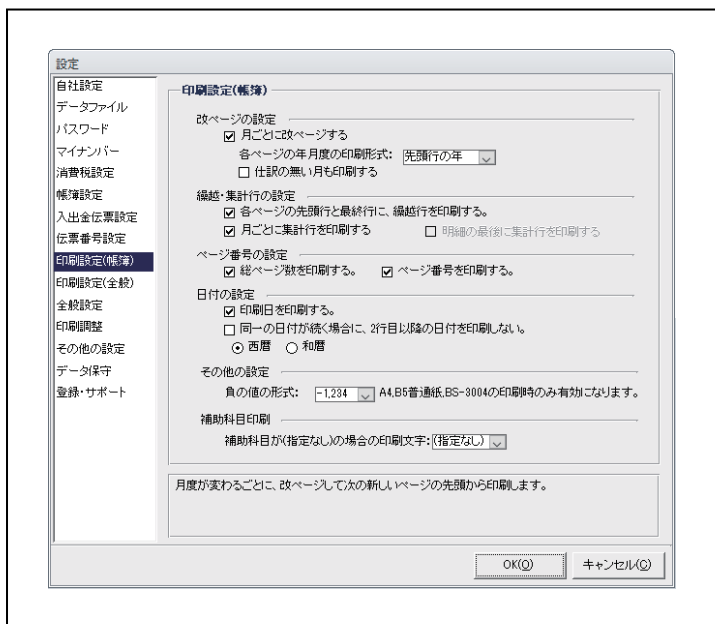

【設定 - 印刷設定 (帳簿)】

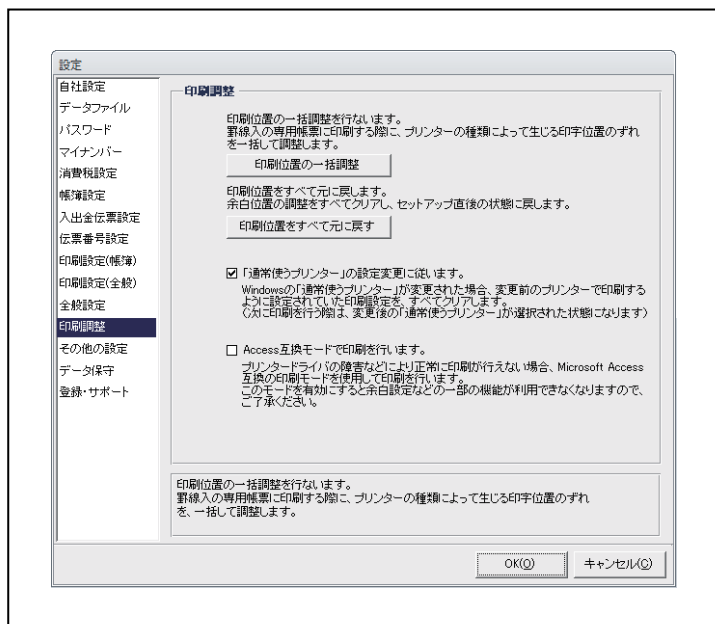

【設定 - 印刷調整】

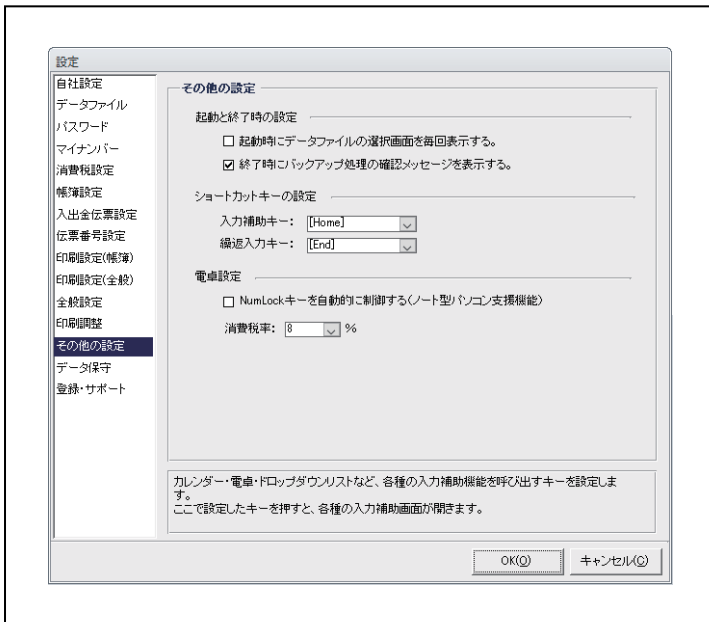

【設定－その他の設定】

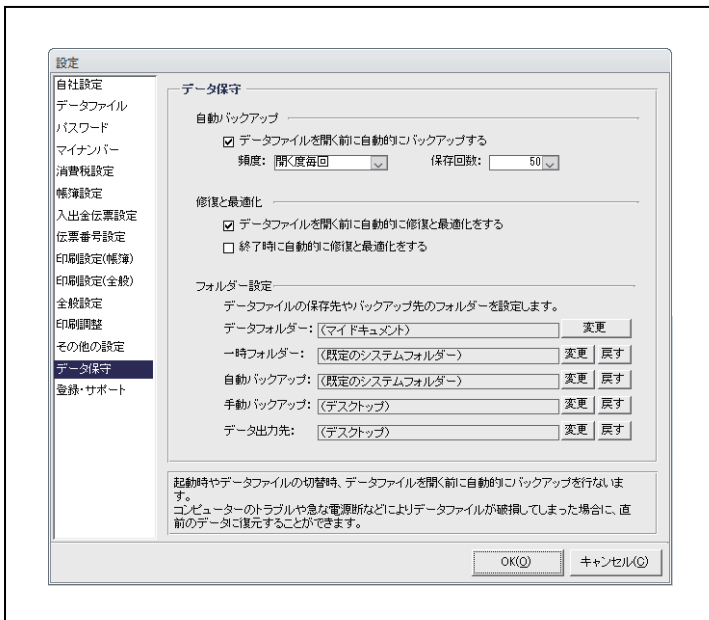

【設定－データ保守】

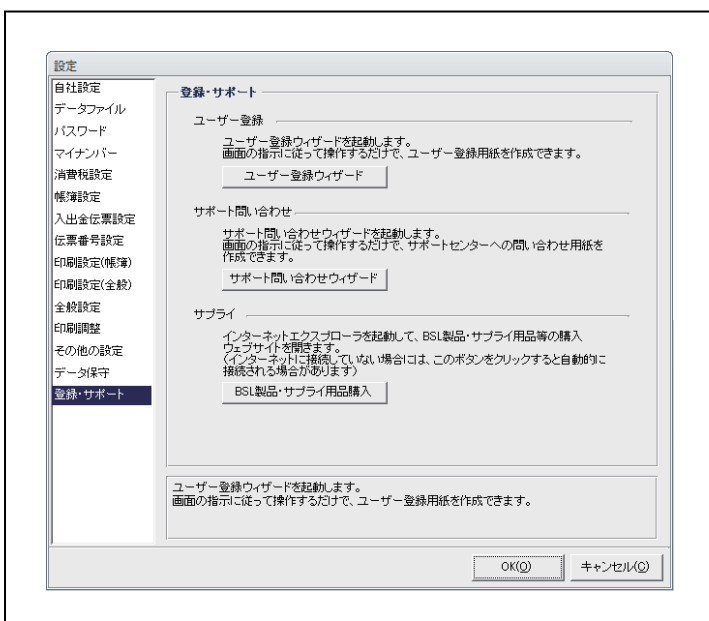

【設定－登録・サポート】