

会計 らくだ7

操作画面集(2013年12月版)



会計らくだ7

平成25年(2013)4月1日~平成26年3月31日
株式会社 よつや家具

日常簿記

集計表

台帳

データ保守

サポート



現金出納帳



預金出納帳



買掛帳



売掛帳



経費帳



総勘定元帳



仕訳帳



年度切替



設定



Ver.7.00 Rev.1.00

終了

日常簿記のメニューを開きます。

BSLからのお知らせ

最新の情報を閲覧するには [ここをクリック。](#)

- NEW 13/12/06 【FAQ】仕入先(買掛金)・得意先(売掛金)を新規登録するには？
- NEW 13/12/06 【FAQ】間違っって作成した補助科目を削除するには？
- NEW 13/12/06 【FAQ】摘要を編集または削除するには？
- NEW 13/12/06 【FAQ】期首残高を登録・変更するには？
- NEW 13/12/06 【FAQ】現在使用中の製品を、最新のプログラムに更新するにはどうすれば良いですか？

【メインメニューー日常簿記】

この画面は「集計表」メニューを開いた状態を示しています。メニュー項目には「残高試算表」、「残高複写表」、「補助残高集計表」、「補助残高複写表」、「消費税額試算表」があります。右側には「設定」ボタンと「終了」ボタンが配置されています。下部には「BSLからのお知らせ」のスクロールメニューが展開されています。

この画面は「台帳」メニューを開いた状態を示しています。メニュー項目には「期首残高」、「科目台帳」、「付随台帳」、「摘要詳書」があります。右側には「設定」ボタンと「終了」ボタンが配置されています。下部には「BSLからのお知らせ」のスクロールメニューが展開されています。

この画面は「データ保守」メニューを開いた状態を示しています。メニュー項目には「データ作成」、「データを聞く」、「バックアップ」、「復元」があります。右側には「終了」ボタンが配置されています。下部には「BSLからのお知らせ」のスクロールメニューが展開されています。

この画面は「サポート」メニューを開いた状態を示しています。メニュー項目には「ユーザー登録」、「アップデート」、「サポート情報」、「問い合わせ」、「オンライン購入」、「操作マニュアル」があります。右側には「終了」ボタンが配置されています。下部には「BSLからのお知らせ」のスクロールメニューが展開されています。

【メインメニューーその他】



【帳簿選択画面】



【現金出納帳・入力画面】

株式会社 よつや家具 (平成25年(2013)4月1日~平成26年3月31日) - 会計らくだ7

現金出納帳

現金

期間: 4 5 6 7 8 9 10 11 12 1 2 3 決算 全期間(A) 本日仕訳のみ表示

日付	相手勘定科目	摘要	収入金額	支出金額	残高	税区分	伝種
伝票No	相手補助科目	付箋	消費税額	消費税額		相手税区分	決算
11/19	事務用品費	ノート・ファイル等		2,600	2,922,780	対象外	
3	(指定なし)					課対仕入5%	内税
11/24	重荷費	社用車がノン代		4,100	2,918,680	対象外	
31	(指定なし)					課対仕入5%	内税
11/25	普通預金	引き出し	30,000		2,948,680	対象外	
40	よつば銀行					対象外	
11/28	定期預金	定期預金	100,000		2,248,680	対象外	[振]
41	(指定なし)					対象外	
11/29	会議費	弁当・茶菓子		12,000	2,236,680	対象外	
110	(指定なし)					課対仕入5%	内税
11/29	会議費	弁当・茶菓子		12,000	2,224,680	対象外	
48	(指定なし)					課対仕入5%	内税
11/30	普通預金	引き出し	100,000		2,924,680	対象外	
37	よつば銀行					対象外	
11/30	普通預金			2,208,940	115,740	対象外	
	よつば銀行					対象外	
11/30	販売促進費	ショールームPOP		5,200	110,540	対象外	
7	(指定なし)					課対仕入5%	内税
11/30	交際費	お歳暮		88,200	22,340	対象外	
37	(指定なし)					課対仕入5%	内税

【現金出納帳・入力画面（メニュー・選択機能あり）】

株式会社 よつや家具 (平成25年(2013)4月1日~平成26年3月31日) - 会計らくだ7

普通預金

期間: 4 5 6 7 8 9 10 11 12 1 2 3 決算 全期間(A) 本日仕訳のみ表示

日付	補助科目	相手勘定科目	摘要	預入金額	引出金額	残高	税区分	伝種
伝票No	補助科目	相手補助科目	付箋	消費税額	消費税額		相手税区分	決算
12/24		買掛金		163,000		79,119,960	対象外	
1	よつば銀行	安達製作所					対象外	
12/26		通信費	事務所電話代		52,000	79,067,960	対象外	
2	よつば銀行	固定電話代					課対仕入5%	内税
12/25		水道光熱費	11月ガス代		7,800	79,060,160	対象外	
7	よつば銀行	ガス代					課対仕入5%	内税
12/25		水道光熱費	11月電気代		71,000	78,989,160	対象外	
6	よつば銀行	電気代					課対仕入5%	内税
12/25		諸口	12月支給分		1,756,280	77,232,880	対象外	[振]
35	よつば銀行						対象外	
12/26		現金	引き出し		50,000	77,182,880	対象外	
	よつば銀行	(指定なし)					対象外	
12/28		普通預金		4,500,000	5,000,000	76,682,880	対象外	[振]
34	よつば銀行	東京タウン銀行					対象外	
12/28		普通預金		500,000		77,182,880	対象外	[振]
34	JTY信用金庫	東京タウン銀行					対象外	
12/28		諸口	社会保険納付		456,840	76,726,040	対象外	[振]
36	よつば銀行						対象外	

【預金出納帳・入力画面】

株式会社 よつや家具 (平成25年(2013)4月1日~平成26年3月31日) - 会計らくだ7

買掛金

期間: 4 5 6 7 8 9 10 11 12 1 2 3 決算 全期間(A) 本日仕訳のみ表示

日付	補助科目	相手勘定科目	摘要	仕入金額	支払金額	残高	税区分	伝種
伝票No	補助科目	相手補助科目	付箋	消費税額	消費税額		相手税区分	決算
11/04	11 村山家具製造	普通預金	買掛支払(村山家具製造)		160,000	973,000	対象外	
		よつば銀行					対象外	
11/04	12 家具のMAEJIMA	普通預金	買掛支払(村山家具製造)		136,000	837,000	対象外	
		よつば銀行					対象外	
11/04	18 イトー工業(有)	普通預金	買掛支払(イトー工業)		105,000	732,000	対象外	
		よつば銀行					対象外	
11/05	16 海厚家具製造(株)	普通預金	買掛支払(海厚家具製造)		105,000	627,000	対象外	
		よつば銀行					対象外	
11/15	16 (有)佐久間加工	仕入高	スチールラック	79,000		706,000	対象外	
		(指定なし)					課対仕入5%	内税
11/24	10 安達製作所	普通預金	買掛支払(安達製作所)		131,000	575,000	対象外	
		よつば銀行					対象外	
11/24	17 オフィスチェアIKE	普通預金	買掛支払(オフィスチェアIKE)		197,000	378,000	対象外	
		よつば銀行					対象外	
11/25	14 (株)毎朝工業	仕入高	円形テーブル	124,000		502,000	対象外	
		(指定なし)					課対仕入5%	内税
11/25	45 (株)毎朝工業	仕入高	円形テーブル	124,000		626,000	対象外	
		(指定なし)					課対仕入5%	内税

ヘルプ メニュー 選択 サイズ 入力補助 更新 新規 行挿入 行複製 行入換 付箋 削除 印刷 開じる

入金(1) 出金(2) 振替(3)

【買掛金・入力画面】

株式会社 よつや家具 (平成25年(2013)4月1日~平成26年3月31日) - 会計らくだ7

売掛金

期間: 4 5 6 7 8 9 10 11 12 1 2 3 決算 全期間(A) 本日仕訳のみ表示

日付	補助科目	相手勘定科目	摘要	売上金額	回収金額	残高	税区分	伝種
伝票No	補助科目	相手補助科目	付箋	消費税額	消費税額		相手税区分	決算
11/20	65 (有)インサイド	売上高	コーナーテーブル	359,000		2,872,000	対象外	
		(指定なし)					課税売上5%	内税
11/22	31 日本ブランド広告	売上高	折りたたみイス	379,000		3,251,000	対象外	
		(指定なし)					課税売上5%	内税
11/28	66 (有)インサイド	売上高	丸イス	167,000		3,418,000	対象外	
		(指定なし)					課税売上5%	内税
11/29	20 (有)APT企画	売上高	平机	225,000		3,643,000	対象外	
		(指定なし)					課税売上5%	内税
11/29	27 モリエント商事(株)	売上高	本棚	295,000		3,938,000	対象外	
		(指定なし)					課税売上5%	内税
11/30	40 日本ブランド広告	売上高	キャビネット	487,000		4,425,000	対象外	
		(指定なし)					課税売上5%	内税
11/30	40 (株)湘南システム	売上高	ロビーチェア	498,000		4,923,000	対象外	
		(指定なし)					課税売上5%	内税
11/30	38 (有)APT企画	普通預金	売掛金回収		50,300	4,872,700	対象外	
		よつば銀行					対象外	
11/30	38 (有)APT企画	普通預金	売掛金回収		50,300	4,822,400	対象外	
		よつば銀行					対象外	

ヘルプ メニュー 選択 サイズ 入力補助 更新 新規 行挿入 行複製 行入換 付箋 削除 印刷 開じる

入金(1) 出金(2) 振替(3)

【売掛金・入力画面】

株式会社 よつや家具 (平成25年(2013) 4月1日~平成26年3月31日) - 会計らくだ7

水道光熱費

期間: 4 5 6 7 8 9 10 11 12 1 2 3 決算 全期間(A) 本日仕訳のみ表示

日付	相手勘定科目	摘要	経費金額	残高	税区分	伝種
伝票No	補助科目	相手補助科目	消費税額		相手税区分	決算
08/25	電気代	普通預金	78,000	377,900	課対仕入5%	内税
6	よつば銀行	7月電気代	3,714		対象外	
09/25	水道代	普通預金	14,600	392,500	課対仕入5%	内税
8	よつば銀行	7.8月水道代	695		対象外	
09/25	ガス代	普通預金	5,700	398,200	課対仕入5%	内税
6	よつば銀行	8月ガス代	271		対象外	
09/25	電気代	普通預金	74,000	472,200	課対仕入5%	内税
5	よつば銀行	8月電気代	3,523		対象外	
10/25	ガス代	普通預金	6,100	478,300	課対仕入5%	内税
11	よつば銀行	9月ガス代	290		対象外	
10/25	電気代	普通預金	62,000	540,300	課対仕入5%	内税
10	よつば銀行	9月電気代	2,952		対象外	
11/25	水道代	普通預金	14,600	554,900	課対仕入5%	内税
12	よつば銀行	9.10月水道代	695		対象外	
11/25	ガス代	普通預金	6,500	561,400	課対仕入5%	内税
7	よつば銀行	10月ガス代	309		対象外	
11/25	電気代	普通預金	69,000	630,400	課対仕入5%	内税
6	よつば銀行	10月電気代	3,285		対象外	
12/25	ガス代	普通預金	7,800	638,200	課対仕入5%	内税
7	よつば銀行	11月ガス代	371		対象外	
12/25		普通預金	71,000	709,200	課対仕入5%	内税

ヘルプ メニュー 選択 サイズ 入力補助 更新 新規 行挿入 行複製 行入換 付箋 削除 印刷 開じる

入金(1) 出金(2) 振替(3)

【経費帳・入力画面】

株式会社 よつや家具 (平成25年(2013) 4月1日~平成26年3月31日) - 会計らくだ7

仕訳帳

期間: 4 5 6 7 8 9 10 11 12 1 2 3 決算 全期間(A) 本日仕訳のみ表示

日付	借方勘定	借方金額	貸方勘定	貸方金額	摘要	借方税区分	伝種
伝票No	借方補助	消費税額	貸方補助	消費税額	付箋	貸方税区分	決算
12/25	水道光熱費	71,000	普通預金	71,000	11月電気代	課対仕入5%	内税
6	電気代	3,380	よつば銀行			対象外	
12/25	売掛金	195,000	売上高	195,000	ホワイトボード	対象外	
38	(有)インサイド		(指定なし)	9,285		課税売上5%	内税
12/25	給料手当	2,000,000	普通預金	1,756,280	12月支給分	対象外	[振]
35	(指定なし)		よつば銀行			対象外	
12/25	旅費交通費	120,000	預り金	50,000	12月支給分	課対仕入5%	内税
35	(指定なし)	5,714	所得税			対象外	
12/25			預り金	68,900	12月支給分	対象外	[振]
35			住民税			対象外	
12/25			預り金	16,400	12月支給分	対象外	[振]
35			雇用保険			対象外	
12/25			預り金	228,420	12月支給分	対象外	[振]
35			社会保険			対象外	
12/26	現金	50,000	普通預金	50,000	引き出し	対象外	
(指定なし)			よつば銀行			対象外	
12/26	消耗品費	5,600	現金	5,600	掃除用具等	課対仕入5%	内税
114	(指定なし)	266	(指定なし)			対象外	
12/26	売掛金	198,000	売上高	198,000	円形テーブル	対象外	
38	モリエント商事(株)		(指定なし)	9,428		課税売上5%	内税
12/26	売掛金	105,000	売上高	105,000	雑誌架	対象外	

ヘルプ メニュー 選択 サイズ 入力補助 更新 新規 行挿入 行複製 行入換 付箋 削除 印刷 開じる

入金(1) 出金(2) 振替(3)

【仕訳帳・入力画面】



【総勘定元帳・入力画面】



【総勘定元帳・入力画面 (メニュー・選択機能あり)】

入金伝票

入金伝票

日付 /12/06 伝票No 126 決算 通常 勘定科目 現金

相手勘定科目	金額	摘要	税区分	
相手補助科目	消費税	付箋	相手税区分	
売上高	12,498	店頭売上	対象外	
(指定なし)	595		課税売上5%	内税
売掛金	58,000	売掛金回収	対象外	
(有)APT企画			対象外	

伝票新規 伝票複製 伝票削除 行新規 行挿入 行複製 行削除 行入換 付箋 印刷 開じる

【入金伝票・入力画面】

出金伝票

出金伝票

日付 /12/06 伝票No 126 決算 通常 勘定科目 現金

相手勘定科目	金額	摘要	税区分	
相手補助科目	消費税	付箋	相手税区分	
消耗品費	3,900	蛍光灯	対象外	
(指定なし)	185		課対仕入5%	内税
新聞図書費	5,700	書籍・雑誌	対象外	
(指定なし)	271		課対仕入5%	内税

伝票新規 伝票複製 伝票削除 行新規 行挿入 行複製 行削除 行入換 付箋 印刷 開じる

【出金伝票・入力画面】

振替伝票

振替伝票

日付 /12/06 伝票No 126 決算 通常

借方勘定	借方金額	貸方勘定	貸方金額	摘要	借方税区分	貸方税区分
借方補助	借方消費税	貸方補助	貸方消費税	付箋		
給料手当 (指定なし)	2,000,000	普通預金 よつば銀行	1,756,280	12月支給分	対象外	
旅費交通費 (指定なし)	120,000	預り金	50,000	12月支給分	課対仕入5%	内税
	5,714	所得税			対象外	
		預り金	68,900	12月支給分	対象外	
		住民税			対象外	
		預り金	16,400	12月支給分	対象外	
		雇用保険			対象外	
		預り金	60,920	12月支給分	対象外	
		健康保険料			対象外	
		預り金	47,500	12月支給分	対象外	
		厚生年金料			対象外	
借方合計	2,120,000	貸方合計	2,120,000	貸借バランス		0

伝票新規 伝票複製 伝票削除 行新規 行挿入 行複製 行削除 行入換 付箋 印刷 開じる

【振替伝票・入力画面】

帳簿印刷設定

印刷形式

勘定科目別に印刷する
 補助科目別に印刷する

税込/税抜切替: 税込

現金	現金・預金
小口現金	現金・預金

全て選択 選択解除

現在の画面表示内容を印刷

用紙選択

A4/補助科目なし
A4/補助科目あり
 A4/補助科目なし/大
 A4/補助科目あり/大
 BS-3001
 BS-3002
 BS-3004

期間指定

2013/11/01 + 前日 本日
 - 先週 今週
 2013/11/30 + 前月 今年
 - 今年

決算を含む

改ページの設定

月ごとに改ページする

繰越・集計行の設定

ページの先頭に繰越行を印刷する
 月ごとに集計行を印刷する
 明細の最後に集計行を印刷する

その他の設定

ページ番号を印刷する
 総ページ数を印刷する
 印刷日を印刷する
 自動的に文字を縮小する

印刷期間を本日一日間に指定します。

詳細設定(O) >> 印刷(P) プレビュー(V) キャンセル(C)

【帳簿印刷設定画面（詳細設定）】

株式会社 よつや家具 (平成25年(2013) 4月1日~平成26年3月31日) - 会計らくだ7

残高試算表

期間: 4 5 6 7 8 9 10 11 12 1 2 3 決算 全期間(A)

株式会社 よつや家具 2013年11月1日~2013年11月30日 税込

勘定科目	前月繰越	当月借方	当月貸方	当月残高	構成比(%)
現金	1,267,580	1,164,000	2,346,040	85,540	0.09%
小口現金					
当座預金					
普通預金	72,025,120	12,948,540	9,700,120	75,273,540	78.53%
定期預金	100,000	100,000		200,000	0.21%
通知預金					
定期積金					
別段預金					
郵便貯金					
【現金・預金合計】	73,392,700	14,212,540	12,046,160	75,559,080	78.83%
受取手形					
不渡手形					
売掛金	6,673,000	4,923,000	6,773,600	4,822,400	5.03%
貸倒引当金(売)					
【売上債権合計】	6,673,000	4,923,000	6,773,600	4,822,400	5.03%
有価証券					
【有価証券合計】					
商品	15,470,000			15,470,000	16.14%
製品					
副産物作業くず					

【残高試算表 (貸借対照表)】

株式会社 よつや家具 (平成25年(2013) 4月1日~平成26年3月31日) - 会計らくだ7

残高試算表

期間: 4 5 6 7 8 9 10 11 12 1 2 3 決算 全期間(A)

株式会社 よつや家具 2013年11月1日~2013年11月30日 税込

勘定科目	前月繰越	当月借方	当月貸方	当月残高	対売上比(%)
売上高	56,431,000		4,923,000	61,354,000	100.00%
売上値引高					
売上戻り高					
売上割戻し高					
役員収益					
【売上高】	56,431,000		4,923,000	61,354,000	100.00%
期首商品棚卸高					
期首商品棚卸高					
仕入高	3,848,300	695,000		4,543,300	7.41%
仕入値引高					
仕入戻し高					
仕入割戻し高					
当期商品仕入高	3,848,300	695,000		4,543,300	7.41%
合計	3,848,300	695,000		4,543,300	7.41%
他勘定振替高(商)					
期末商品棚卸高					
期末商品棚卸高					
商品売上原価	3,848,300	695,000		4,543,300	7.41%
期首製品棚卸高					
期首製品棚卸高					

【残高試算表 (損益計算書)】

株式会社 よつや家具 (平成25年(2013)4月1日~平成26年3月31日) - 会計らくだ7

年間推移残高試算表

株式会社 よつや家具

勘定科目	4月度	5月度	6月度	7月度	8月度	9月度	10月
現金	1,284,310	1,292,330	1,251,270	1,298,770	1,246,630	1,261,540	1.2
小口現金							
当座預金							
普通預金	44,214,740	50,251,920	55,000,700	62,456,080	65,561,560	67,385,240	72.0
定期預金	100,000	100,000	100,000	100,000	100,000	100,000	1
通知預金							
定期積金							
別段預金							
郵便貯金							
【現金・預金合計】	45,599,050	51,644,250	56,351,970	63,854,850	66,908,190	68,746,780	73.3
受取手形							
不渡手形							
売掛金	9,509,000	8,547,000	9,237,000	6,739,000	6,038,000	7,907,000	6.6
貸倒引当金(売)							
【売上債権合計】	9,509,000	8,547,000	9,237,000	6,739,000	6,038,000	7,907,000	6.6
有価証券							
【有価証券合計】							
商品	15,470,000	15,470,000	15,470,000	15,470,000	15,470,000	15,470,000	15.4
製品							
副産物作業くず							
半製品							
原材料							

【年間推移残高試算表 (貸借対照表)】

株式会社 よつや家具 (平成25年(2013)4月1日~平成26年3月31日) - 会計らくだ7

年間推移残高試算表

株式会社 よつや家具

勘定科目	4月度	5月度	6月度	7月度	8月度	9月度	10月
売上高	9,509,000	18,056,000	27,293,000	36,162,000	42,200,000	49,509,000	56.4
売上値引高							
売上戻り高							
売上割戻し高							
役員収益							
【売上高】	9,509,000	18,056,000	27,293,000	36,162,000	42,200,000	49,509,000	56.4
期首商品棚卸高							
期首商品棚卸高							
仕入高	425,000	1,216,000	1,479,000	2,093,300	2,622,300	3,145,300	3.8
仕入値引高							
仕入戻し高							
仕入割戻し高							
当期商品仕入高	425,000	1,216,000	1,479,000	2,093,300	2,622,300	3,145,300	3.8
合計	425,000	1,216,000	1,479,000	2,093,300	2,622,300	3,145,300	3.8
他勘定振替高(商)							
期末商品棚卸高							
期末商品棚卸高							
商品売上原価	425,000	1,216,000	1,479,000	2,093,300	2,622,300	3,145,300	3.8
期首製品棚卸高							
期首製品棚卸高							
当期製品製造原価							
合計							

【年間推移残高試算表 (損益計算書)】

株式会社 よつや家具 (平成25年(2013)4月1日~平成26年3月31日) - 会計らくだ7

補助残高集計表

期間: 4 5 6 7 8 9 10 11 12 1 2 3 決算 全期間(A)

株式会社 よつや家具 2013年11月1日~2013年11月30日 税込

普通預金	前月繰越	当月借方	当月貸方	当月残高	構成比(%)
(指定なし)					
よつや銀行	14,290,420	6,809,540	4,700,120	16,399,840	21.79%
東京タウン銀行	42,034,700	5,639,000	5,000,000	42,673,700	56.69%
JTY信用金庫	15,700,000	500,000		16,200,000	21.52%
合計	72,025,120	12,948,540	9,700,120	75,273,540	100.00%

売掛金	前月繰越	当月借方	当月貸方	当月残高	構成比(%)
(指定なし)					
(有)APT企画	508,000	697,000	608,600	596,400	12.37%
佐井物産(有)	716,000		716,000		
(有)インサイド	609,000	724,000	609,000	724,000	15.01%
(有)RAKUDAX	687,000		687,000		
(有)エイドシステム	557,000	498,000	557,000	498,000	10.33%
(株)FiveStar	693,000		693,000		
モリエント商事(株)	763,000	942,000	763,000	942,000	19.53%
日本グランド広告(株)	1,106,000	1,076,000	1,106,000	1,076,000	22.31%
(株)湘南システム	1,034,000	986,000	1,034,000	986,000	20.45%
合計	6,673,000	4,923,000	6,773,600	4,822,400	100.00%

通信費	前月繰越	当月借方	当月貸方	当月残高	構成比(%)
(指定なし)					

【補助残高集計表】

株式会社 よつや家具 (平成25年(2013)4月1日~平成26年3月31日) - 会計らくだ7

補助残高推移表

株式会社 よつや家具

普通預金	4月度	5月度	6月度	7月度	8月度	9月度	10月度
(指定なし)							
よつや銀行	9,208,040	10,236,220	10,938,000	11,556,380	12,422,860	13,306,540	14,290,420
東京タウン銀行	24,406,700	28,915,700	32,462,700	36,699,700	38,438,700	38,878,700	42,034,700
JTY信用金庫	10,600,000	11,100,000	11,600,000	14,200,000	14,700,000	15,200,000	15,700,000
合計	44,214,740	50,251,920	55,000,700	62,456,080	65,561,560	67,385,240	72,025,120

売掛金	4月度	5月度	6月度	7月度	8月度	9月度	10月度
(指定なし)							
(有)APT企画	1,685,000	498,000	1,318,000	788,000	604,000	1,286,000	508,000
佐井物産(有)	1,746,000	684,000	681,000	888,000	498,000	853,000	716,000
(有)インサイド	1,168,000	816,000	820,000	667,000	598,000	831,000	609,000
(有)RAKUDAX	1,175,000	902,000	743,000	125,000	557,000	770,000	687,000
(有)エイドシステム	534,000	802,000	1,274,000	535,000	755,000	728,000	557,000
(株)FiveStar	725,000	973,000	993,000	1,147,000	574,000	863,000	693,000
モリエント商事(株)	864,000	957,000	922,000	557,000	788,000	638,000	763,000
日本グランド広告(株)	603,000	2,031,000	1,175,000	904,000	611,000	1,067,000	1,106,000
(株)湘南システム	1,009,000	884,000	1,311,000	1,128,000	1,053,000	871,000	1,034,000
合計	9,509,000	8,547,000	9,237,000	6,739,000	6,038,000	7,907,000	6,673,000

買掛金	4月度	5月度	6月度	7月度	8月度	9月度	10月度
(指定なし)							
キクチ家具	134,000			51,300		111,000	62,000
安達製作所			105,000			131,000	

【補助残高推移表】

株式会社 よつや家具 (平成25年(2013) 4月1日~平成26年3月31日) - 会計らくだ7

消費税額試算表

期間: 4 5 6 7 8 9 10 11 12 1 2 3 決算 全期間(A)

株式会社 よつや家具 2013年4月1日~2014年3月31日 税抜

勘定科目	取引合計 (税込)	対象外取引	非課税取引	課税取引	免税取引	その他	消費税額
売上高	90,819,000			86,494,412			4,324,588
【売上高合計】	90,819,000			86,494,412			4,324,588
【売上合計】	90,819,000			86,494,412			4,324,588
仕入高	6,781,300			6,458,414			322,886
【売上原価合計】	6,781,300			6,458,414			322,886
役員報酬	350,000	350,000					
給料手当	26,400,000	26,400,000					
法定福利費	3,036,240	3,036,240					
広告宣伝費	21,000			20,003			997
交際費	171,500			163,396			8,164
会議費	156,000			148,577			7,423
旅費交通費	1,604,200			1,527,817			76,383
通信費	1,308,000			1,245,728			62,272
販売促進費	20,200			19,240			960
消耗品費	45,390			43,233			2,157
事務用品費	21,260			20,252			1,008
水道光熱費	992,600			945,348			47,252
新聞図書費	12,580			11,982			598
車両費	48,600			46,294			2,306

【消費税額試算表】

株式会社 よつや家具 (平成25年(2013) 4月1日~平成26年3月31日) - 会計らくだ7

期首残高

株式会社 よつや家具 2013年12月30日(月)

勘定科目	期首残高	勘定科目	期首残高
【資産】		【負債】	
【流動資産】		【流動負債】	
(現金・預金)		(仕入債務)	
現金	1,336,940	支払手形	0
小口現金	0	買掛金	2,633,000
当座預金	0	(他流動負債)	
普通預金	40,551,860	設備支払手形	0
定期預金	100,000	短期借入金	0
通知預金	0	未払金	0
定期積金	0	未払費用	0
別段預金	0	未払配当金	0
郵便貯金	0	未払役員給与	0
資産の部合計	66,761,800	負債及び純資産合計	66,761,800

「預り金」の補助科目一覧

補助科目名称	税区分	期首残高
参照 (指定なし)	対象外	50,000 ※
参照 所得税	対象外	0
参照 住民税	対象外	0
参照 雇用保険	対象外	0
参照 健康保険料	対象外	0

※がついている補助科目は削除できません。

【期首残高】

株式会社 よつば家具 (平成25年(2013) 4月1日~平成26年3月31日) - 会計らくだ7

科目台帳

2013年12月30日(月)

勘定科目名称	コード	貸借区分	税区分	前期繰越額	明細数
【資産】					
【流動資産】					
(現金・預金)					
現金	GENKIN	借方	対象外	1,336,940	112 ※
小口現金	KOGUCHI	借方	対象外	0	0
当座預金	TOUZAYO	借方	対象外	0	0 ※
普通預金	FUTSUUYO	借方	対象外	40,551,860	293 ※
定期預金	TEIKIYO	借方	対象外	100,000	1 ※
通知預金	TSUUCHI	借方	対象外	0	0
定期積金	TEIKITSU	借方	対象外	0	0
別段預金	BETSUDAN	借方	対象外	0	0
借方合計	66,761,800	貸方合計	66,761,800	貸借バランス	0

※がついている勘定科目は削除できません。

「普通預金」の補助科目一覧

補助科目名称	コード	税区分	前期繰越額	明細数
(指定なし)		対象外	0	0 ※
よつば銀行	yotsuba	対象外	10,348,160	175
東京タウン銀行	tokyotoun	対象外	20,103,700	114
JTY信用金庫	jtyinkin	対象外	10,100,000	15

※がついている補助科目は削除できません。

【科目台帳】

勘定科目の編集

勘定科目: 現金・預金

名称: 普通預金

コード: FUTSUUYO

貸借区分: 借方 貸方

税区分: 対象外

前期繰越額: 40,551,860

【普通預金】の補助科目一覧

補助科目名称	コード	税区分	前期繰越額	明細数
(指定なし)		対象外	0	0
よつば銀行	yotsuba	対象外	10,348,160	175
東京タウン銀行	tokyotoun	対象外	20,103,700	114
JTY信用金庫	jtyinkin	対象外	10,100,000	15

【普通預金】の摘要一覧

補助科目名称	摘要	既定
よつば銀行	預け入れ	
東京タウン銀行	預け入れ	
JTY信用金庫	預け入れ	
よつば銀行	引き出し	
東京タウン銀行	引き出し	
JTY信用金庫	引き出し	

目追加 補助科目の編集 補助科目の削除

空で勘定科目を作成・変更します。

OK(O) キャンセル(O)

勘定科目の既定値 摘要の削除 昇順

上記の内容で勘定科目を作成・変更します。

OK(O) キャンセル(O)

【勘定科目・編集画面】

補助科目の編集

勘定科目

名称

コード

税区分

前期繰越額

備考

【補助科目・編集画面】

株式会社 よつや家具 (平成25年(2013)4月1日~平成26年3月31日) - 会計らくだ7

付箋台帳

2013年12月30日(月)

付箋色	付箋名称	
緑		※
青		※
赤		※
黄緑		※
水色		※
橙色		※

※ 既定の付箋(削除不可)
 ※ 付箋色は最大10色となります。

ヘルプ? メニュー 更新 新規 行複製 行入換 削除 印刷 閉じる

【付箋台帳】

株式会社 よつや家具 (平成25年(2013) 4月1日~平成26年3月31日) - 会計らくだ7

ファイル ホーム 編集 日常簿記 集計表 台帳 表示 ヘルプ

小分類/勘定科目

(検索コード)
 (すべて表示)
 [現金・預金]
 現金
 小口現金
 当座預金
 普通預金
 定期預金
 通知預金
 定期積金
 別当預金
 郵便貯金
 [売上債権]
 受取手形
 不渡手形
 売掛金
 貸倒引当金(売)
 [有価証券]
 有価証券
 [棚卸資産]
 商品
 製品
 副産物作業くず
 半製品
 原材料
 仕掛品
 貯蔵品
 [他流動資産]
 前渡金
 立替金
 前払費用
 繰延税金資産(流)
 未収収益
 短期貸付金
 未収入金
 仮払金
 預り金
 仮払消費税
 貸倒引当金(他)
 [有形固定資産]
 建物
 附属設備
 構築物
 機械装置
 車両運搬具

摘要辞書

株式会社 よつや家具 2013年12月30日(月)

勘定科目名称	補助科目名称	摘要
普通預金	よつば銀行	預け入れ
普通預金	東京タウン銀行	預け入れ
普通預金	JTY信用金庫	預け入れ
普通預金	よつば銀行	引き出し
普通預金	東京タウン銀行	引き出し
普通預金	JTY信用金庫	引き出し
売掛金	(有)APT企画	売上金回収
売掛金	佐井物産(有)	売上金回収
売掛金	(有)インサイド	売上金回収
売掛金	(有)RAKUDAX	売上金回収
売掛金	(有)エイドシステム	売上金回収
売掛金	(株)FiveStar	売上金回収
売掛金	モリエント商事(株)	売上金回収
売掛金	日本ブランド広告(株)	売上金回収
売掛金	(株)湘南システム	売上金回収
売掛金	(共通科目)	商品A
交際費	(指定なし)	お中元
交際費	(指定なし)	お歳暮
会議費	(指定なし)	弁当・茶菓子
旅費交通費	(指定なし)	タクシー代

ヘルプ? メニュー 選択 更新 新規 行複製 行入換 削除 印刷 開じる

【摘要辞書】

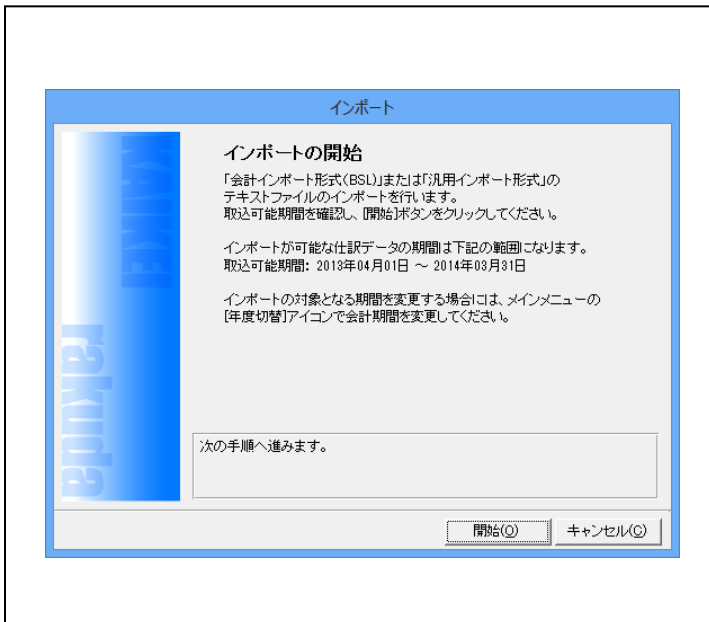

【インポートー開始画面】

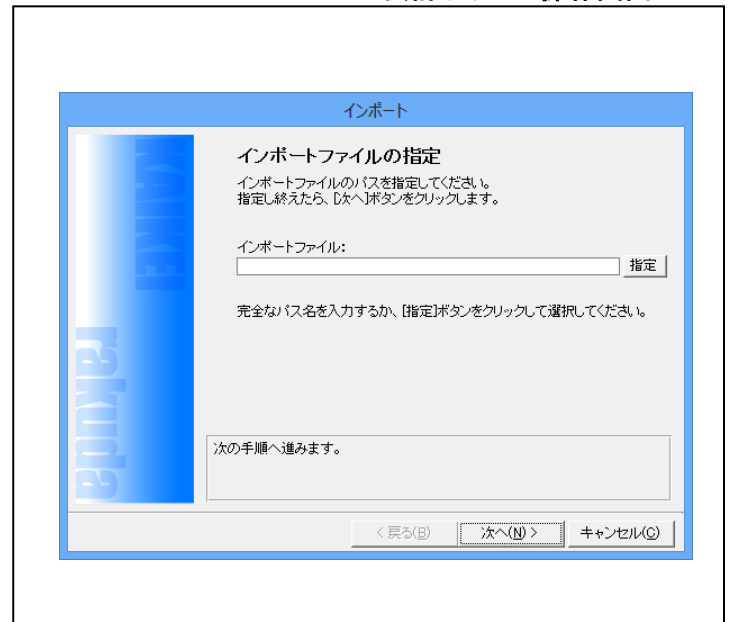

【インポートーファイルの指定】



【インポートー項目の割り付け】

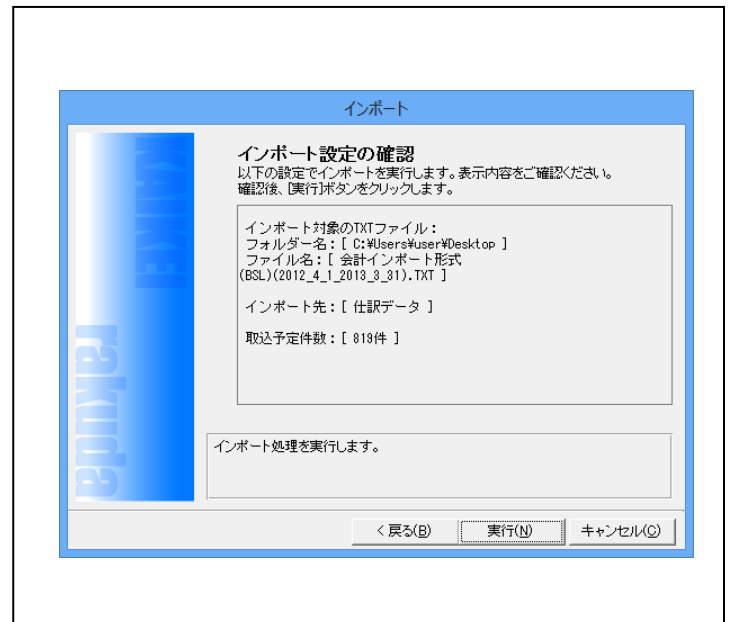

【インポートー設定の確認】

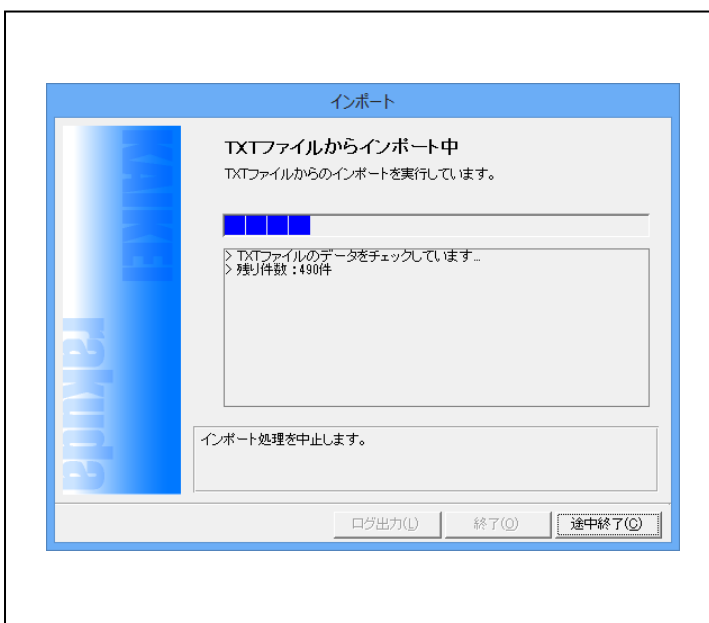

【インポートー進捗状況表示画面】

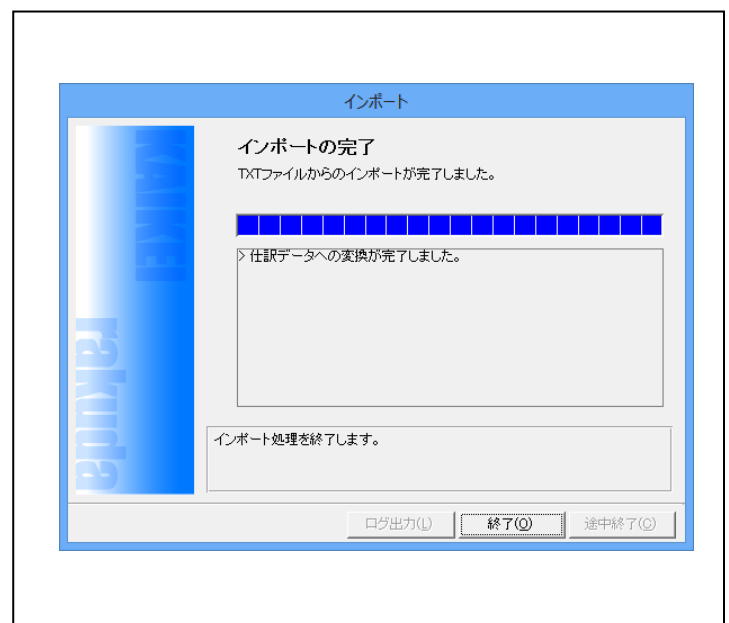

【インポートー完了画面】

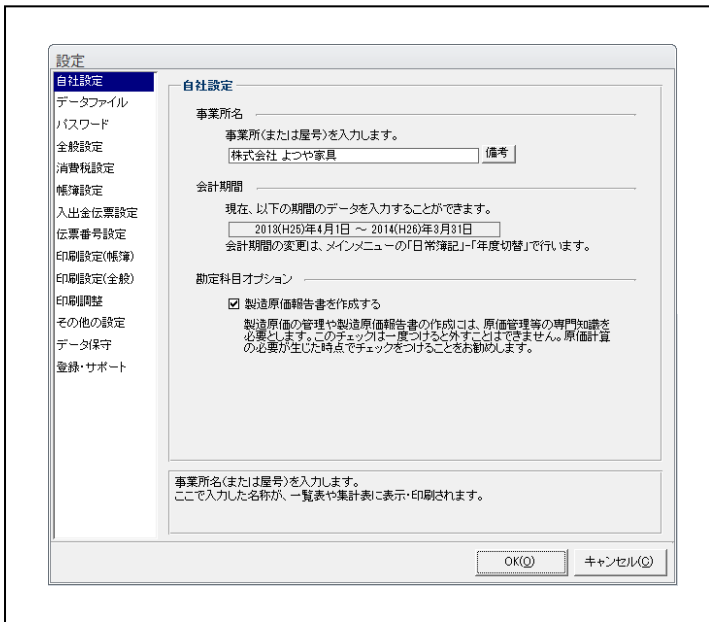

【設定 - 自社設定】

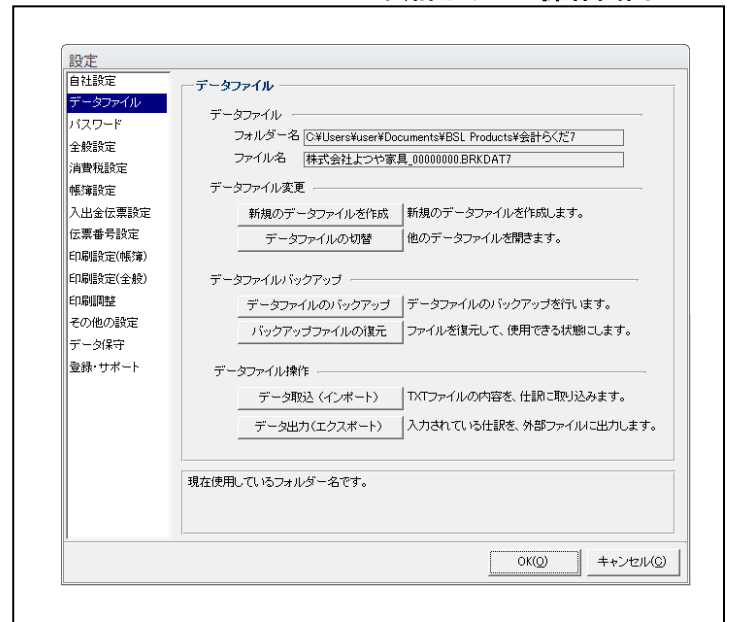

【設定 - データファイル】

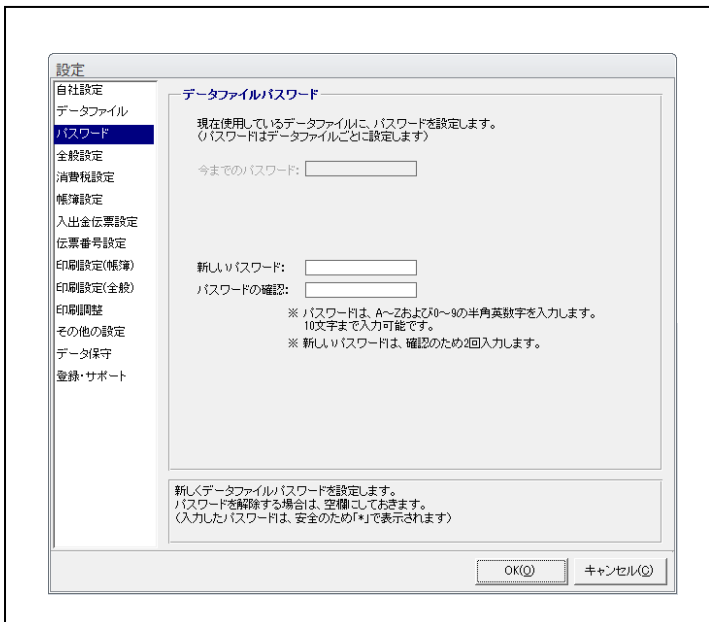

【設定 - パスワード】

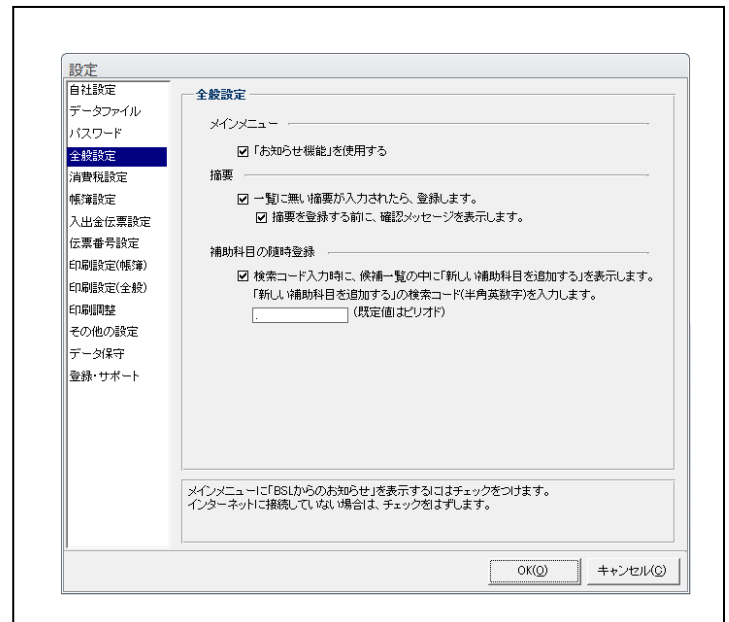

【設定 - 全般設定】

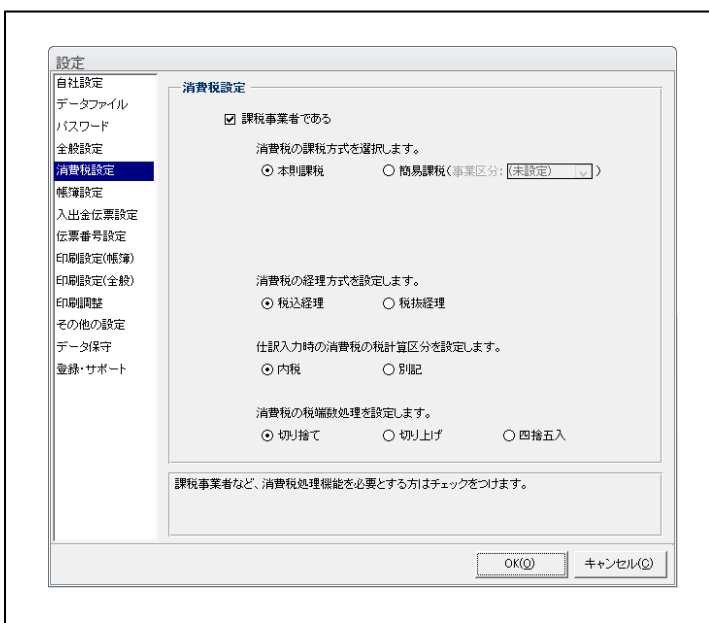

【設定 - 消費税設定】

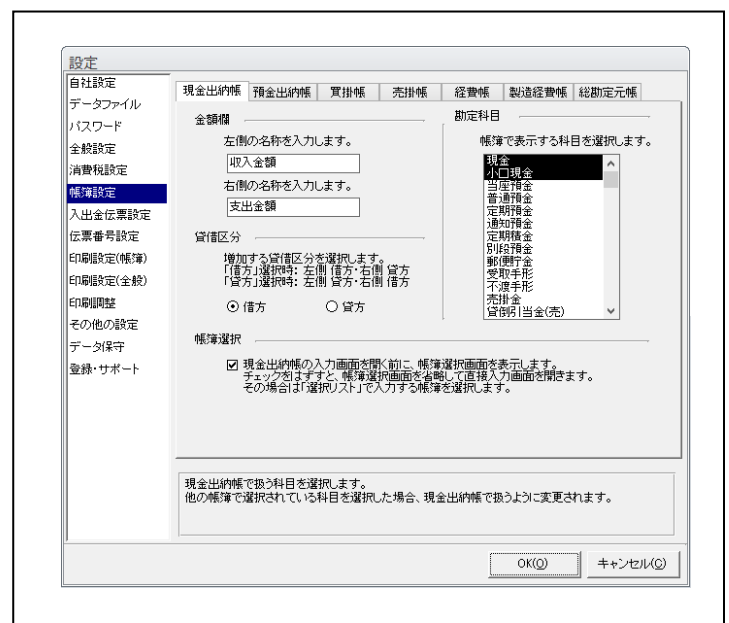

【設定 - 帳簿設定】

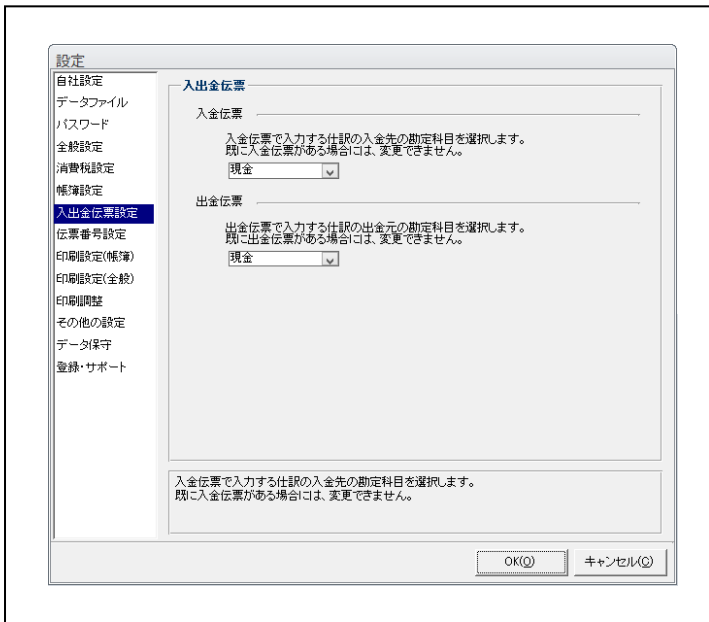

【設定－入金伝票設定】

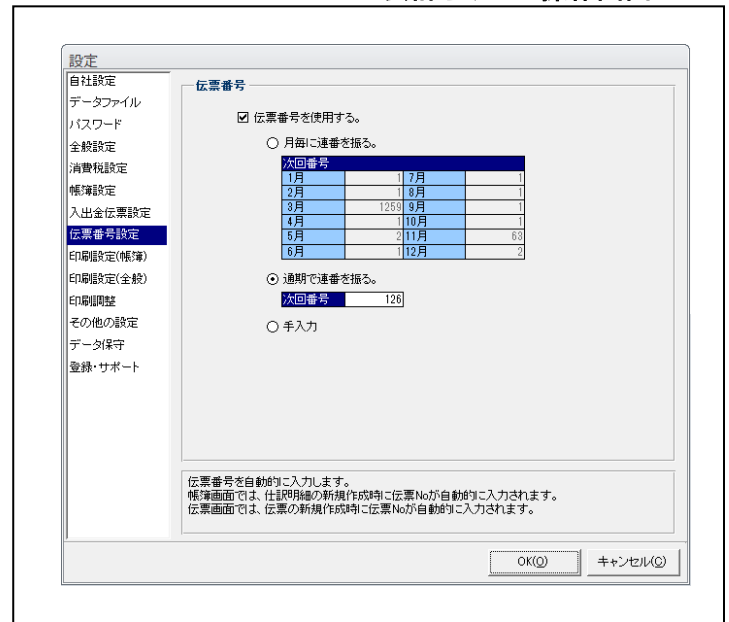

【設定－伝票番号設定】

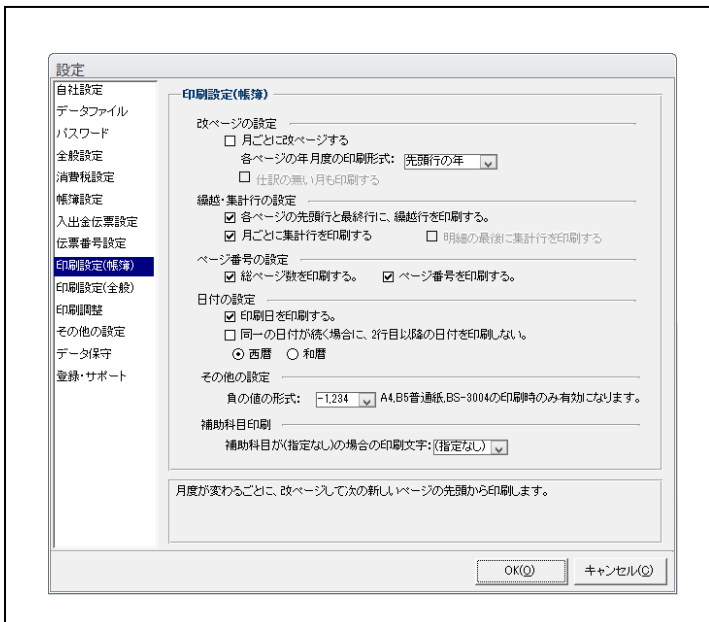

【設定－印刷設定（帳簿）】

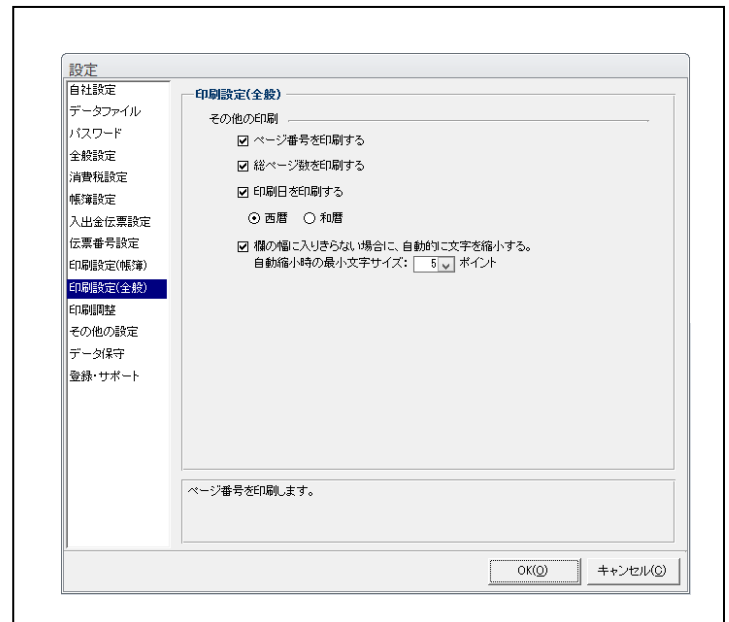

【設定－印刷設定（その他）】

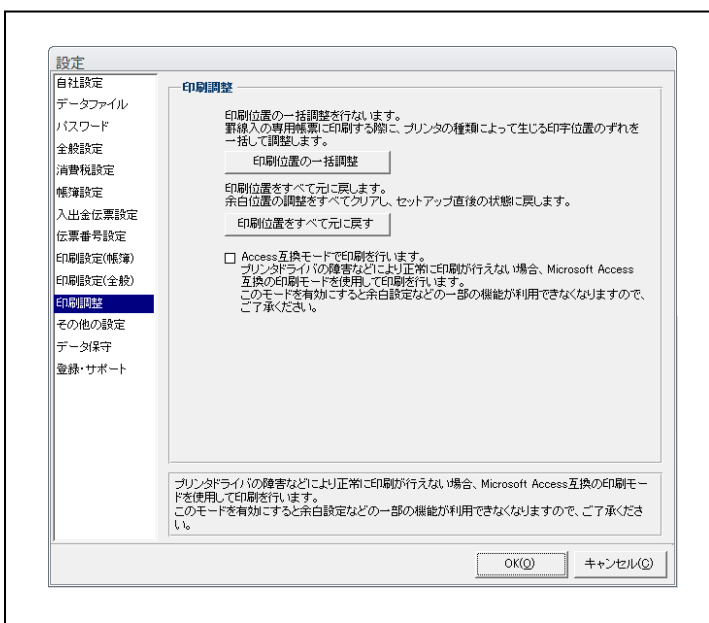

【設定－印刷調整】

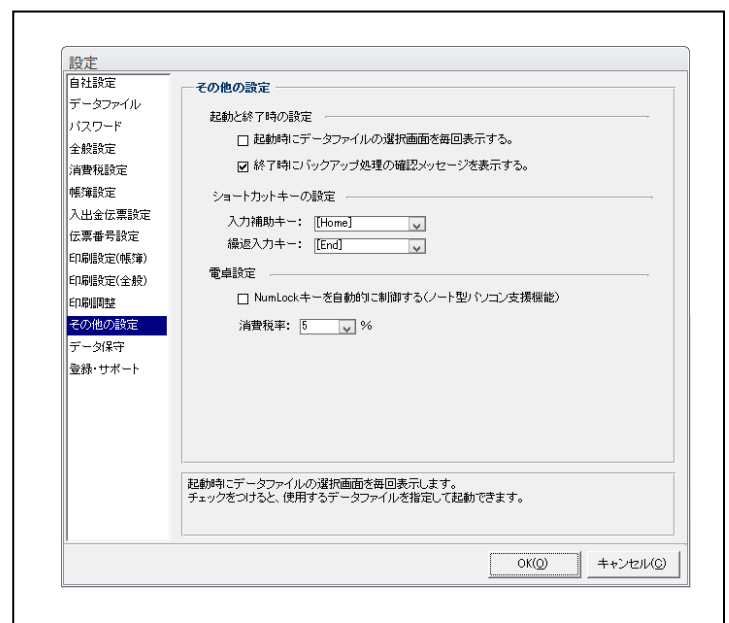

【設定－その他の設定】

設定

自社設定
データファイル
パスワード
全統設定
消費税設定
帳簿設定
入出金伝票設定
伝票番号設定
印刷設定(帳簿)
印刷設定(全般)
印刷調整
その他の設定
データ保守
登録・サポート

データ保守

自動バックアップ

データファイルを開く前に自動的にバックアップする
頻度: 間く度毎回 [v] 保存回数: [50] [v]

修復と最適化

データファイルを開く前に自動的に修復と最適化をする
 終了時に自動的に修復と最適化をする

フォルダ設定

データフォルダー: [(マイドキュメント)] [変更]

一時フォルダー: [(既定のシステムフォルダ)] [変更] [戻す]

自動バックアップ: [(既定のシステムフォルダ)] [変更] [戻す]

手動バックアップ: [(デスクトップ)] [変更] [戻す]

データ出力先: [(デスクトップ)] [変更] [戻す]

起動時やデータファイルの切替時、データファイルを開く前に自動的にバックアップを行いません。コンピュータのトラブルや急な電源断などによりデータファイルが破損してしまった場合に、直前のデータに復元することができます。

[OK(O)] [キャンセル(Q)]

【設定－データ保守】

設定

自社設定
データファイル
パスワード
全統設定
消費税設定
帳簿設定
入出金伝票設定
伝票番号設定
印刷設定(帳簿)
印刷設定(全般)
印刷調整
その他の設定
データ保守
登録・サポート

登録・サポート

ユーザー登録

ユーザー登録ウィザードを起動します。
画面の指示に従って操作するだけで、ユーザー登録用紙を作成できます。
[ユーザー登録ウィザード]

サポート問い合わせ

サポート問い合わせウィザードを起動します。
画面の指示に従って操作するだけで、サポートセンターへの問い合わせ用紙を作成できます。
[サポート問い合わせウィザード]

サプライ

インターネットエクスペローラを起動して、BSL製品・サプライ用品等の購入ウェブサイトを開きます。
(インターネットに接続していない場合は、このボタンをクリックすると自動的に接続される場合があります)
[BSL製品・サプライ用品購入]

ユーザー登録ウィザードを起動します。
画面の指示に従って操作するだけで、ユーザー登録用紙を作成できます。

[OK(O)] [キャンセル(Q)]

【設定－登録・サポート】