

# 会計 らくだ7.5

印刷見本集(2015年11月版)





## 【明細書 現金出納帳A4(印字大)】

現金

Page 1/1

2016年

株式会社 よつや家具

日付 伝票No	相手勘定科目 相手補助科目	摘要	収入金額	支出金額	残高
		繰越			837,788
1/8 26	広告宣伝費 (指定なし)	DM発送(メール便)		2,800	834,988
1/14 21	普通預金 よつば銀行			150,000	684,988
1/15 6	普通預金 よつば銀行	2月 雑費用	128,000		812,988
1/15 7	仕入高 (指定なし)			25,400	787,588
1/15 30	荷造運賃 (指定なし)			10,000	777,588
1/15 30	売上高 (指定なし)		50,000		827,588
1/16 1	車両費 (指定なし)	社用車ガソリン代		3,800	823,788
1/25 2	普通預金 よつば銀行		50,000		873,788
1/25 3	普通預金 JTY信用金庫			50,000	823,788
1/26 20	会議費 (指定なし)	弁当・茶菓子		12,000	811,788
		小計 [1/1~1/31]	228,000 0	254,000 0	811,788

税込

2016/1/31





【明細書 現金出納帳\_A4(補助科目欄・印字大)】  
現金

株式会社 よつや家具

日付 伝票No	補助科目 税区分	相手勘定科目 相手補助科目	摘要	収入金額	支出金額	残高
			繰越			837,788
1/8 26	(指定なし) 対象外	広告宣伝費 (指定なし)	DM発送(メール便)		2,800	834,988
1/14 21	(指定なし) 対象外	普通預金 よつば銀行			150,000	684,988
1/15 6	(指定なし) 対象外	普通預金 よつば銀行	2月 雑費用	128,000		812,988
1/15 7	(指定なし) 対象外	仕入高 (指定なし)			25,400	787,588
1/15 30	(指定なし) 対象外	荷造運賃 (指定なし)			10,000	777,588
1/15 30	(指定なし) 対象外	売上高 (指定なし)		50,000		827,588
1/16 1	(指定なし) 対象外	車両費 (指定なし)	社用車ガソリン代		3,800	823,788
1/25 2	(指定なし) 対象外	普通預金 よつば銀行		50,000		873,788
1/25 3	(指定なし) 対象外	普通預金 JTY信用金庫			50,000	823,788
1/26 20	(指定なし) 対象外	会議費 (指定なし)	弁当・茶菓子		12,000	811,788
			小計 [1/1~1/31]	228,000 0	254,000 0	811,788

税込

## 現金出納帳

株式会社 よつや家具

(現金)

2016/1/31

2016年  
税込

伝票No	月日	摘要	収入金額	支出金額	差引残高
		繰越			837 788
26	1 8	広告宣伝費 (指定なし) DM発送(メール便) (指定なし) 対象外		2 800	834 988
21	1 14	普通預金 よつば銀行 (指定なし) 対象外		150 000	684 988
6	1 15	普通預金 よつば銀行 2月 雑費用 (指定なし) 対象外	128 000		812 988
7	1 15	仕入高 (指定なし) (指定なし) 対象外		25 400	787 588
30	1 15	荷造運賃 (指定なし) (指定なし) 対象外		10 000	777 588
30	1 15	売上高 (指定なし) (指定なし) 対象外	50 000		827 588
1	1 16	車両費 (指定なし) 社用車ガソリン代 (指定なし) 対象外		3 800	823 788
2	1 25	普通預金 よつば銀行 (指定なし) 対象外	50 000		873 788
3	1 25	普通預金 JTY信用金庫 (指定なし) 対象外		50 000	823 788
20	1 26	会議費 (指定なし) 弁当・茶菓子 (指定なし) 対象外		12 000	811 788
		小計 [1/1~1/31]	228 000 (0)	254 000 (0)	811 788

## 現金出納帳

株式会社 よつや家具

(現金 (指定なし))

2016/1/31

2016年  
税込

伝票No	月日	摘 要	収入金額	支出金額	差引残高
		繰越			837 788
26	1 8	広告宣伝費 (指定なし) 対象外 DM発送(メール便)		2 800	834 988
21	1 14	普通預金 よつば銀行 対象外		150 000	684 988
6	1 15	普通預金 よつば銀行 対象外 2月 雑費用	128 000		812 988
7	1 15	仕入高 (指定なし) 対象外		25 400	787 588
30	1 15	荷造運賃 (指定なし) 対象外		10 000	777 588
30	1 15	売上高 (指定なし) 対象外	50 000		827 588
1	1 16	車両費 (指定なし) 対象外 社用車ガソリン代		3 800	823 788
2	1 25	普通預金 よつば銀行 対象外	50 000		873 788
3	1 25	普通預金 JTY信用金庫 対象外		50 000	823 788
20	1 26	会議費 (指定なし) 対象外 弁当・茶菓子		12 000	811 788
		小計 [1/1~1/31]	228 000 (0)	254 000 (0)	811 788

【BSL専用用紙 BS-3002(勘定科目別)】

No. 1 / 1

株式会社 よつや家具 (現金)

税込  
2016/1/31

2016年 月日	摘 要	収入金額	支払金額	差引残高	
	繰越			837	788
1 8	広告宣伝費 (指定なし) DM発送(メール便) (指定なし) 対象外		2 800	834	988
1 14	普通預金よつば銀行 (指定なし) 対象外		150 000	684	988
1 15	普通預金よつば銀行 2月 雑費用 (指定なし) 対象外	128 000		812	988
1 15	仕入高 (指定なし) (指定なし) 対象外		25 400	787	588
1 15	荷造運賃 (指定なし) (指定なし) 対象外		10 000	777	588
1 15	売上高 (指定なし) (指定なし) 対象外	50 000		827	588
1 16	車両費 (指定なし) 社用車ガソリン代 (指定なし) 対象外		3 800	823	788
1 25	普通預金よつば銀行 (指定なし) 対象外	50 000		873	788
1 25	普通預金JTY信用金庫 (指定なし) 対象外		50 000	823	788
1 26	会議費 (指定なし) 弁当・茶菓子 (指定なし) 対象外		12 000	811	788
	小計 [1/1~1/31]	228 000 (0)	254 000 (0)	811	788

【BSL専用用紙 BS-3002(補助科目別)】

No 1 / 1

株式会社 よつや家具 (現金 (指定なし))

税込  
2016/1/31

2016年 月日	摘要	収入金額	支払金額	差引残高	
	繰越			837	788
1 8	広告宣伝費 (指定なし) DM発送(メール便) 対象外		2 800	834	988
1 14	普通預金 よつば銀行 対象外		150 000	684	988
1 15	普通預金 よつば銀行 2月 雑費用 対象外	128 000		812	988
1 15	仕入高 (指定なし) 対象外		25 400	787	588
1 15	荷造運賃 (指定なし) 対象外		10 000	777	588
1 15	売上高 (指定なし) 対象外	50 000		827	588
1 16	車両費 (指定なし) 社用車ガソリン代 対象外		3 800	823	788
1 25	普通預金 よつば銀行 対象外	50 000		873	788
1 25	普通預金 JTY信用金庫 対象外		50 000	823	788
1 26	会議費 (指定なし) 弁当・茶菓子 対象外		12 000	811	788
	小計 [1/1~1/31]	228 000 (0)	254 000 (0)	811	788



現金

株式会社 よつや家具

2016/1/31

2016年  
税込

伝票No	日付	相手勘定科目 相手補助科目	摘要 自分補助科目	収入金額	支出金額	差引残高
			繰越			837,788
26	1 8	広告宣伝費 (指定なし)	DM発送(メール便) (指定なし)		2,800	834,988
			対象外			
21	1 14	普通預金 よつば銀行	(指定なし)		150,000	684,988
			対象外			
6	1 15	普通預金 よつば銀行	2月 雑費用 (指定なし)	128,000		812,988
			対象外			
7	1 15	仕入高 (指定なし)	(指定なし)		25,400	787,588
			対象外			
30	1 15	荷造運賃 (指定なし)	(指定なし)		10,000	777,588
			対象外			
30	1 15	売上高 (指定なし)	(指定なし)	50,000		827,588
			対象外			
1	1 16	車両費 (指定なし)	社用車ガソリン代 (指定なし)		3,800	823,788
			対象外			
2	1 25	普通預金 よつば銀行	(指定なし)	50,000		873,788
			対象外			
3	1 25	普通預金 JTY信用金庫	(指定なし)		50,000	823,788
			対象外			
20	1 26	会議費 (指定なし)	弁当・茶菓子 (指定なし)		12,000	811,788
			対象外			
			小計 [1/1~1/31]	228,000 0	254,000 0	811,788

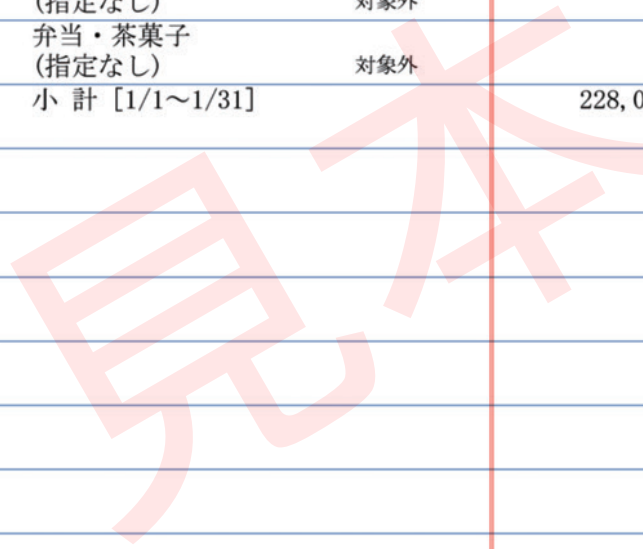

【BSL専用用紙 BS-3004(補助科目別)】

No 1 / 1

現金 (指定なし)

株式会社 よつや家具

2016/1/31

2016年  
税込

伝票No	日付	相手勘定科目 相手補助科目	摘要	収入金額	支出金額	差引残高
			繰越			837,788
26	1 8	広告宣伝費 (指定なし)	DM発送(メール便)		2,800	834,988
			対象外			
21	1 14	普通預金 よつば銀行			150,000	684,988
			対象外			
6	1 15	普通預金 よつば銀行	2月 雑費用	128,000		812,988
			対象外			
7	1 15	仕入高 (指定なし)			25,400	787,588
			対象外			
30	1 15	荷造運賃 (指定なし)			10,000	777,588
			対象外			
30	1 15	売上高 (指定なし)		50,000		827,588
			対象外			
1	1 16	車両費 (指定なし)	社用車ガソリン代		3,800	823,788
			対象外			
2	1 25	普通預金 よつば銀行		50,000		873,788
			対象外			
3	1 25	普通預金 JTY信用金庫			50,000	823,788
			対象外			
20	1 26	会議費 (指定なし)	弁当・茶菓子		12,000	811,788
			対象外			
			小計 [1/1~1/31]	228,000 0	254,000 0	811,788

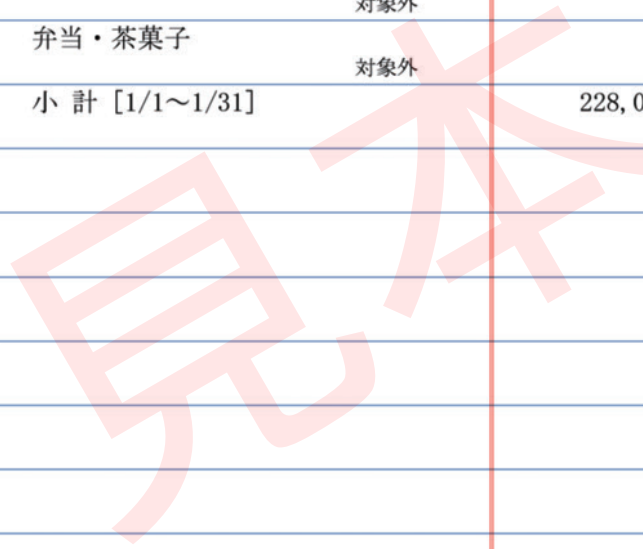

【買掛帳A4】  
買掛金 村山家具製造

株式会社 よつや家具

日付 伝票No	相手勘定科目 相手補助科目	摘要	仕入金額	支払金額	残高
		繰越			156,000
4/5 39	普通預金 よつば銀行	買掛支払(村山家具製造)		156,000	0
		小計 [4/1~4/30]	0 0	156,000 0	0
5/12 9	仕入高 (指定なし)	パーティション	189,000		189,000
5/21 10	仕入高 (指定なし)	パーティション	75,000		264,000
		小計 [5/1~5/31]	264,000 0	0 0	264,000
6/3 8	普通預金 よつば銀行	買掛支払(村山家具製造)		264,000	0
		小計 [6/1~6/30]	0 0	264,000 0	0
7/4 11	仕入高 (指定なし)	カウンター	124,000		124,000
7/18 12	仕入高 (指定なし)	パーティション	81,000		205,000
		小計 [7/1~7/31]	205,000 0	0 0	205,000
8/3 8	普通預金 よつば銀行	買掛支払(村山家具製造)		205,000	0
		小計 [8/1~8/31]	0 0	205,000 0	0
10/5 10	仕入高 (指定なし)	カウンター	98,000		98,000
10/17 11	仕入高 (指定なし)	パーティション	62,000		160,000
		小計 [10/1~10/31]	160,000 0	0 0	160,000
11/4 11	普通預金 よつば銀行	買掛支払(村山家具製造)		160,000	0
		小計 [11/1~11/30]	0 0	160,000 0	0
12/6 8	仕入高 (指定なし)	カウンター	73,000		73,000
12/19 9	仕入高 (指定なし)	パーティション	81,000		154,000
		小計 [12/1~12/31]	154,000 0	0 0	154,000

税込



【売掛帳A4】  
売掛金 (有)エイドシステム

株式会社 よつや家具

2015年

日付 伝票No	相手勘定科目 相手補助科目	摘要	売上金額	回収金額	残高
		繰越			750,000
4/5 76	普通預金 東京タウン銀	売掛回収(エイドシステム)		723,000	27,000
4/10 77	売上高 (指定なし)	ロッカー	329,000		356,000
4/22 78	売上高 (指定なし)	会議テーブル	205,000		561,000
		小計 [4/1~4/30]	534,000 0	723,000 0	561,000
5/7 25	普通預金 東京タウン銀	売掛回収(エイドシステム)		534,000	27,000
5/13 79	売上高 (指定なし)	パーティション	389,000		416,000
5/24 80	売上高 (指定なし)	折りたたみイス	198,000		614,000
5/28 39	売上高 (指定なし)	パンフレットケース	215,000		829,000
		小計 [5/1~5/31]	802,000 0	534,000 0	829,000
6/1 38	売上高 (指定なし)	コーナーテーブル	298,000		1,127,000
6/4 24	普通預金 東京タウン銀	売掛回収(エイドシステム)		1,002,000	125,000
6/5 23	売上高 (指定なし)	カウンター	376,000		501,000
6/12 38	売上高 (指定なし)	ロビーチェア	419,000		920,000
6/28 24	売上高 (指定なし)	ホワイトボード	181,000		1,101,000
		小計 [6/1~6/30]	1,274,000 0	1,002,000 0	1,101,000
7/5 21	普通預金 東京タウン銀	売掛回収(エイドシステム)		574,000	527,000
7/11 38	売上高 (指定なし)	パーティション	350,000		877,000
7/29 38	売上高 (指定なし)	ホワイトボード	185,000		1,062,000
		小計 [7/1~7/31]	535,000 0	574,000 0	1,062,000
8/3 23	売上高 (指定なし)	応接セット	498,000		1,560,000
8/6 37	普通預金 東京タウン銀	売掛回収(エイドシステム)		535,000	1,025,000
8/21 23	売上高 (指定なし)	雑誌架	159,000		1,184,000
		繰越	657,000 0	535,000 0	1,184,000

税込

2016/1/31

【経費帳A4】  
水道光熱費

株式会社 よつや家具

日付 伝票No	相手勘定科目 相手補助科目	摘要	経費金額 消費税額	残高
		繰越		0
4/25	普通預金	3月電気代	54,000	
26	よつば銀行		4,000	54,000
4/25	普通預金	3月ガス代	6,100	
28	よつば銀行		451	60,100
		小計 [4/1~4/30]	60,100	60,100
			4,451	
5/25	普通預金	3,4月水道代	12,000	
30	よつば銀行		888	72,100
5/25	普通預金	4月ガス代	5,800	
29	よつば銀行		429	77,900
5/25	普通預金	4月電気代	59,000	
26	よつば銀行		4,370	136,900
		小計 [5/1~5/31]	76,800	136,900
			5,687	
6/25	普通預金	5月ガス代	6,200	
6	よつば銀行		459	143,100
6/25	普通預金	5月電気代	64,000	
5	よつば銀行		4,740	207,100
		小計 [6/1~6/30]	70,200	207,100
			5,199	
7/25	普通預金	5,6月水道代	11,500	
7	よつば銀行		851	218,600
7/25	普通預金	6月ガス代	5,100	
6	よつば銀行		377	223,700
7/25	普通預金	6月電気代	71,000	
5	よつば銀行		5,259	294,700
		小計 [7/1~7/31]	87,600	294,700
			6,487	
8/25	普通預金	7月ガス代	5,200	
7	よつば銀行		385	299,900
8/25	普通預金	7月電気代	78,000	
6	よつば銀行		5,777	377,900
		小計 [8/1~8/31]	83,200	377,900
			6,162	
9/25	普通預金	7,8月水道代	14,600	
8	よつば銀行		1,081	392,500
9/25	普通預金	8月ガス代	5,700	
6	よつば銀行		422	398,200
9/25	普通預金	8月電気代	74,000	
5	よつば銀行		5,481	472,200
		小計 [9/1~9/30]	94,300	472,200
			6,984	
10/25	普通預金	9月ガス代	6,100	
11	よつば銀行		451	478,300
		繰越	6,100	478,300
			451	

税込

【経費帳A4(印字大)】  
水道光熱費

株式会社 よつや家具

日付 伝票No	相手勘定科目 相手補助科目	摘要	経費金額 消費税額	残高
		繰越		0
4/25 26	普通預金 よつば銀行	3月電気代	54,000 4,000	54,000
4/25 28	普通預金 よつば銀行	3月ガス代	6,100 451	60,100
		小計 [4/1~4/30]	60,100 4,451	60,100
5/25 30	普通預金 よつば銀行	3,4月水道代	12,000 888	72,100
5/25 29	普通預金 よつば銀行	4月ガス代	5,800 429	77,900
5/25 26	普通預金 よつば銀行	4月電気代	59,000 4,370	136,900
		小計 [5/1~5/31]	76,800 5,687	136,900
6/25 6	普通預金 よつば銀行	5月ガス代	6,200 459	143,100
6/25 5	普通預金 よつば銀行	5月電気代	64,000 4,740	207,100
		小計 [6/1~6/30]	70,200 5,199	207,100
7/25 7	普通預金 よつば銀行	5,6月水道代	11,500 851	218,600
7/25 6	普通預金 よつば銀行	6月ガス代	5,100 377	223,700
7/25 5	普通預金 よつば銀行	6月電気代	71,000 5,259	294,700
		小計 [7/1~7/31]	87,600 6,487	294,700
8/25 7	普通預金 よつば銀行	7月ガス代	5,200 385	299,900
8/25 6	普通預金 よつば銀行	7月電気代	78,000 5,777	377,900
		小計 [8/1~8/31]	83,200 6,162	377,900
9/25 8	普通預金 よつば銀行	7,8月水道代	14,600 1,081	392,500
9/25 6	普通預金 よつば銀行	8月ガス代	5,700 422	398,200
9/25 5	普通預金 よつば銀行	8月電気代	74,000 5,481	472,200
		小計 [9/1~9/30]	94,300 6,984	472,200
10/25 11	普通預金 よつば銀行	9月ガス代	6,100 451	478,300
		繰越	6,100 451	478,300

税込

【経費帳A4(補助科目欄)】  
水道光熱費

株式会社 よつや家具

日付 伝票No	補助科目 税区分	相手勘定科目 相手補助科目	摘要	経費金額 消費税額	残高
			繰越		0
4/25 26	電気代 課対仕入8%	普通預金 よつば銀行	3月電気代	54,000 4,000	54,000
4/25 28	ガス代 課対仕入8%	普通預金 よつば銀行	3月ガス代	6,100 451	60,100
			小計 [4/1~4/30]	60,100 4,451	60,100
5/25 30	水道代 課対仕入8%	普通預金 よつば銀行	3,4月水道代	12,000 888	72,100
5/25 29	ガス代 課対仕入8%	普通預金 よつば銀行	4月ガス代	5,800 429	77,900
5/25 26	電気代 課対仕入8%	普通預金 よつば銀行	4月電気代	59,000 4,370	136,900
			小計 [5/1~5/31]	76,800 5,687	136,900
6/25 6	ガス代 課対仕入8%	普通預金 よつば銀行	5月ガス代	6,200 459	143,100
6/25 5	電気代 課対仕入8%	普通預金 よつば銀行	5月電気代	64,000 4,740	207,100
			小計 [6/1~6/30]	70,200 5,199	207,100
7/25 7	水道代 課対仕入8%	普通預金 よつば銀行	5,6月水道代	11,500 851	218,600
7/25 6	ガス代 課対仕入8%	普通預金 よつば銀行	6月ガス代	5,100 377	223,700
7/25 5	電気代 課対仕入8%	普通預金 よつば銀行	6月電気代	71,000 5,259	294,700
			小計 [7/1~7/31]	87,600 6,487	294,700
8/25 7	ガス代 課対仕入8%	普通預金 よつば銀行	7月ガス代	5,200 385	299,900
8/25 6	電気代 課対仕入8%	普通預金 よつば銀行	7月電気代	78,000 5,777	377,900
			小計 [8/1~8/31]	83,200 6,162	377,900
9/25 8	水道代 課対仕入8%	普通預金 よつば銀行	7,8月水道代	14,600 1,081	392,500
9/25 6	ガス代 課対仕入8%	普通預金 よつば銀行	8月ガス代	5,700 422	398,200
9/25 5	電気代 課対仕入8%	普通預金 よつば銀行	8月電気代	74,000 5,481	472,200
			小計 [9/1~9/30]	94,300 6,984	472,200
10/25 11	ガス代 課対仕入8%	普通預金 よつば銀行	9月ガス代	6,100 451	478,300
			繰越	6,100 451	478,300

税込

【経費帳A4(補助科目欄・印字大)】  
水道光熱費

株式会社 よつや家具

日付 伝票No	補助科目 税区分	相手勘定科目 相手補助科目	摘要	経費金額 消費税額	残高
			繰越		0
4/25 26	電気代 課対仕入8%	普通預金 よつば銀行	3月電気代	54,000 4,000	54,000
4/25 28	ガス代 課対仕入8%	普通預金 よつば銀行	3月ガス代	6,100 451	60,100
			小計 [4/1~4/30]	60,100 4,451	60,100
5/25 30	水道代 課対仕入8%	普通預金 よつば銀行	3,4月水道代	12,000 888	72,100
5/25 29	ガス代 課対仕入8%	普通預金 よつば銀行	4月ガス代	5,800 429	77,900
5/25 26	電気代 課対仕入8%	普通預金 よつば銀行	4月電気代	59,000 4,370	136,900
			小計 [5/1~5/31]	76,800 5,687	136,900
6/25 6	ガス代 課対仕入8%	普通預金 よつば銀行	5月ガス代	6,200 459	143,100
6/25 5	電気代 課対仕入8%	普通預金 よつば銀行	5月電気代	64,000 4,740	207,100
			小計 [6/1~6/30]	70,200 5,199	207,100
7/25 7	水道代 課対仕入8%	普通預金 よつば銀行	5,6月水道代	11,500 851	218,600
7/25 6	ガス代 課対仕入8%	普通預金 よつば銀行	6月ガス代	5,100 377	223,700
7/25 5	電気代 課対仕入8%	普通預金 よつば銀行	6月電気代	71,000 5,259	294,700
			小計 [7/1~7/31]	87,600 6,487	294,700
8/25 7	ガス代 課対仕入8%	普通預金 よつば銀行	7月ガス代	5,200 385	299,900
8/25 6	電気代 課対仕入8%	普通預金 よつば銀行	7月電気代	78,000 5,777	377,900
			小計 [8/1~8/31]	83,200 6,162	377,900
9/25 8	水道代 課対仕入8%	普通預金 よつば銀行	7,8月水道代	14,600 1,081	392,500
9/25 6	ガス代 課対仕入8%	普通預金 よつば銀行	8月ガス代	5,700 422	398,200
9/25 5	電気代 課対仕入8%	普通預金 よつば銀行	8月電気代	74,000 5,481	472,200
			小計 [9/1~9/30]	94,300 6,984	472,200
10/25 11	ガス代 課対仕入8%	普通預金 よつば銀行	9月ガス代	6,100 451	478,300
			繰越	6,100 451	478,300

税込

【経費帳B5】

水道光熱費

Page 1/2

株式会社 よつや家具

2015年

日付 伝票No	相手勘定科目 相手補助科目	摘要	経費金額 消費税額	残高
		繰越		0
4/25 26	普通預金 よつば銀行	3月電気代	54,000 4,000	54,000
4/25 28	普通預金 よつば銀行	3月ガス代	6,100 451	60,100
		小計 [4/1~4/30]	60,100 4,451	60,100
5/25 30	普通預金 よつば銀行	3,4月水道代	12,000 888	72,100
5/25 29	普通預金 よつば銀行	4月ガス代	5,800 429	77,900
5/25 26	普通預金 よつば銀行	4月電気代	59,000 4,370	136,900
		小計 [5/1~5/31]	76,800 5,687	136,900
6/25 6	普通預金 よつば銀行	5月ガス代	6,200 459	143,100
6/25 5	普通預金 よつば銀行	5月電気代	64,000 4,740	207,100
		小計 [6/1~6/30]	70,200 5,199	207,100
7/25 7	普通預金 よつば銀行	5,6月水道代	11,500 851	218,600
7/25 6	普通預金 よつば銀行	6月ガス代	5,100 377	223,700
7/25 5	普通預金 よつば銀行	6月電気代	71,000 5,259	294,700
		小計 [7/1~7/31]	87,600 6,487	294,700
8/25 7	普通預金 よつば銀行	7月ガス代	5,200 385	299,900
8/25 6	普通預金 よつば銀行	7月電気代	78,000 5,777	377,900
		小計 [8/1~8/31]	83,200 6,162	377,900
9/25 8	普通預金 よつば銀行	7,8月水道代	14,600 1,081	392,500
		繰越	14,600 1,081	392,500

税込

2016/1/31



【経費帳B5(補助科目欄)】

水道光熱費

Page 1/2  
2015年度

株式会社 よつや家具

日付 伝票No	補助科目 税区分	相手勘定科目 相手補助科目	摘要	経費金額 消費税額	残高
			繰越		0
4/25 26	電気代 課対仕入8%	普通預金 よつば銀行	3月電気代	54,000 4,000	54,000
4/25 28	ガス代 課対仕入8%	普通預金 よつば銀行	3月ガス代	6,100 451	60,100
			小計 [4/1~4/30]	60,100 4,451	60,100
5/25 30	水道代 課対仕入8%	普通預金 よつば銀行	3,4月水道代	12,000 888	72,100
5/25 29	ガス代 課対仕入8%	普通預金 よつば銀行	4月ガス代	5,800 429	77,900
5/25 26	電気代 課対仕入8%	普通預金 よつば銀行	4月電気代	59,000 4,370	136,900
			小計 [5/1~5/31]	76,800 5,687	136,900
6/25 6	ガス代 課対仕入8%	普通預金 よつば銀行	5月ガス代	6,200 459	143,100
6/25 5	電気代 課対仕入8%	普通預金 よつば銀行	5月電気代	64,000 4,740	207,100
			小計 [6/1~6/30]	70,200 5,199	207,100
7/25 7	水道代 課対仕入8%	普通預金 よつば銀行	5,6月水道代	11,500 851	218,600
7/25 6	ガス代 課対仕入8%	普通預金 よつば銀行	6月ガス代	5,100 377	223,700
7/25 5	電気代 課対仕入8%	普通預金 よつば銀行	6月電気代	71,000 5,259	294,700
			小計 [7/1~7/31]	87,600 6,487	294,700
8/25 7	ガス代 課対仕入8%	普通預金 よつば銀行	7月ガス代	5,200 385	299,900
8/25 6	電気代 課対仕入8%	普通預金 よつば銀行	7月電気代	78,000 5,777	377,900
			小計 [8/1~8/31]	83,200 6,162	377,900
9/25 8	水道代 課対仕入8%	普通預金 よつば銀行	7,8月水道代	14,600 1,081	392,500
			繰越	14,600 1,081	392,500

税込

2016/1/31

【経費帳B5(印字大)】

水道光熱費

Page 1/2  
2015年

株式会社 よつや家具

日付 伝票No	相手勘定科目 相手補助科目	摘要	経費金額 消費税額	残高
		繰越		0
4/25 26	普通預金 よつば銀行	3月電気代	54,000 4,000	54,000
4/25 28	普通預金 よつば銀行	3月ガス代	6,100 451	60,100
		小計 [4/1~4/30]	60,100 4,451	60,100
5/25 30	普通預金 よつば銀行	3,4月水道代	12,000 888	72,100
5/25 29	普通預金 よつば銀行	4月ガス代	5,800 429	77,900
5/25 26	普通預金 よつば銀行	4月電気代	59,000 4,370	136,900
		小計 [5/1~5/31]	76,800 5,687	136,900
6/25 6	普通預金 よつば銀行	5月ガス代	6,200 459	143,100
6/25 5	普通預金 よつば銀行	5月電気代	64,000 4,740	207,100
		小計 [6/1~6/30]	70,200 5,199	207,100
7/25 7	普通預金 よつば銀行	5,6月水道代	11,500 851	218,600
7/25 6	普通預金 よつば銀行	6月ガス代	5,100 377	223,700
7/25 5	普通預金 よつば銀行	6月電気代	71,000 5,259	294,700
		小計 [7/1~7/31]	87,600 6,487	294,700
8/25 7	普通預金 よつば銀行	7月ガス代	5,200 385	299,900
8/25 6	普通預金 よつば銀行	7月電気代	78,000 5,777	377,900
		小計 [8/1~8/31]	83,200 6,162	377,900
9/25 8	普通預金 よつば銀行	7,8月水道代	14,600 1,081	392,500
		繰越	14,600 1,081	392,500

税込

2016/1/31



【経費帳B5(補助科目欄・印字大)】

水道光熱費

Page 1/2  
2015年

株式会社 よつや家具

日付 伝票No	補助科目 税区分	相手勘定科目 相手補助科目	摘要	経費金額 消費税額	残高
			繰越		0
4/25 26	電気代 課対仕入8%	普通預金 よつば銀行	3月電気代	54,000 4,000	54,000
4/25 28	ガス代 課対仕入8%	普通預金 よつば銀行	3月ガス代	6,100 451	60,100
			小計 [4/1~4/30]	60,100 4,451	60,100
5/25 30	水道代 課対仕入8%	普通預金 よつば銀行	3,4月水道代	12,000 888	72,100
5/25 29	ガス代 課対仕入8%	普通預金 よつば銀行	4月ガス代	5,800 429	77,900
5/25 26	電気代 課対仕入8%	普通預金 よつば銀行	4月電気代	59,000 4,370	136,900
			小計 [5/1~5/31]	76,800 5,687	136,900
6/25 6	ガス代 課対仕入8%	普通預金 よつば銀行	5月ガス代	6,200 459	143,100
6/25 5	電気代 課対仕入8%	普通預金 よつば銀行	5月電気代	64,000 4,740	207,100
			小計 [6/1~6/30]	70,200 5,199	207,100
7/25 7	水道代 課対仕入8%	普通預金 よつば銀行	5,6月水道代	11,500 851	218,600
7/25 6	ガス代 課対仕入8%	普通預金 よつば銀行	6月ガス代	5,100 377	223,700
7/25 5	電気代 課対仕入8%	普通預金 よつば銀行	6月電気代	71,000 5,259	294,700
			小計 [7/1~7/31]	87,600 6,487	294,700
8/25 7	ガス代 課対仕入8%	普通預金 よつば銀行	7月ガス代	5,200 385	299,900
8/25 6	電気代 課対仕入8%	普通預金 よつば銀行	7月電気代	78,000 5,777	377,900
			小計 [8/1~8/31]	83,200 6,162	377,900
9/25 8	水道代 課対仕入8%	普通預金 よつば銀行	7,8月水道代	14,600 1,081	392,500
			繰越	14,600 1,081	392,500

税込

2016/1/31





【経費帳B5(補助科目欄・条件付)】

水道光熱費

Page 1/1

株式会社 よつや家具

<検索条件>

日付	2015/04/01~2015/12/31	相手勘定科目	(指定なし)	借方金額	(指定なし)
決算	含まない	相手補助科目	(指定なし)	借方消費税	(指定なし)
入力日付	(指定なし)	相手税区分	(指定なし)	貸方金額	(指定なし)
伝票No	(指定なし)	税区分	(指定なし)	貸方消費税	(指定なし)
伝票種類	(指定なし)	摘要	「電気代」を含む		
付箋	(指定なし)	付箋メモ	(指定なし)		

日付 伝番	補助科目 税区分	相手勘定科目 相手補助科目	摘要	経費金額 消費税額	残高
4/1			繰越金額	0	
4/25	電気代	普通預金	3月電気代	54,000	
26	課対仕入8%	よつば銀行		4,000	
5/25	電気代	普通預金	4月電気代	59,000	
26	課対仕入8%	よつば銀行		4,370	
6/25	電気代	普通預金	5月電気代	64,000	
5	課対仕入8%	よつば銀行		4,740	
7/25	電気代	普通預金	6月電気代	71,000	
5	課対仕入8%	よつば銀行		5,259	
8/25	電気代	普通預金	7月電気代	78,000	
6	課対仕入8%	よつば銀行		5,777	
9/25	電気代	普通預金	8月電気代	74,000	
5	課対仕入8%	よつば銀行		5,481	
10/25	電気代	普通預金	9月電気代	62,000	
10	課対仕入8%	よつば銀行		4,592	
11/25	電気代	普通預金	10月電気代	69,000	
6	課対仕入8%	よつば銀行		5,111	
12/25	電気代	普通預金	11月電気代	71,000	
6	課対仕入8%	よつば銀行		5,259	
			小計 [4/1 ~ 12/25]	602,000 44,589	602,000

税込

2016/1/31

【総勘定元帳 勘定科目別 元帳A4(税込)】  
売上高

株式会社 よつや家具

日付 伝票No	相手勘定科目 相手補助科目	摘要	借方金額	貸方金額	残高
		繰越			69,677,498
1/7 22	売掛金 日本グランド広告(株)	会議テーブル		196,000 14,518	69,873,498
1/10 29	売掛金 モリエント商事(株)	丸イス		198,000 14,666	70,071,498
1/12 19	売掛金 (有)エイドシステム	パンフレットケース		196,000 14,518	70,267,498
1/12 22	売掛金 (株)FiveStar	パンフレットケース		281,000 20,814	70,548,498
1/12 25	売掛金 (株)湘南システム	ホワイトボード		159,000 11,777	70,707,498
1/13 38	売掛金 (有)APT企画	カウンター		389,000 28,814	71,096,498
1/13 38	売掛金 佐井物産(有)	ワークテーブル		398,000 29,481	71,494,498
1/13 24	売掛金 (有)インサイド	ワークテーブル		305,000 22,592	71,799,498
1/15 38	売掛金 (有)RAKUDAX	応接セット		498,000 36,888	72,297,498
1/15 30	諸口			80,000 5,925	72,377,498
1/18 38	売掛金 日本グランド広告(株)	応接セット		498,000 36,888	72,875,498
1/23 38	売掛金 モリエント商事(株)	コーナーテーブル		400,000 29,629	73,275,498
1/25 38	売掛金 佐井物産(有)	雑誌架		100,000 7,407	73,375,498
1/25 19	売掛金 (有)エイドシステム	書庫		355,000 26,296	73,730,498
1/25 26	売掛金 (株)湘南システム	収納棚		285,000 21,111	74,015,498
1/28 38	売掛金 (有)インサイド	コーナーテーブル		298,000 22,074	74,313,498
1/29 23	売掛金 日本グランド広告(株)	ミーティングチェア		267,000 19,777	74,580,498
1/30 38	売掛金 (有)APT企画	折りたたみイス		98,000 7,259	74,678,498
1/30 38	売掛金 (株)FiveStar	ロビーチェア		350,000 25,925	75,028,498
1/31 38	売掛金 (有)エイドシステム	雑誌架		149,000 11,037	75,177,498
1/31 38	売掛金 (株)湘南システム	応接セット		498,000 36,888	75,675,498
		小計 [1/1~1/31]	0	5,998,000 444,284	75,675,498

税込

【総勘定元帳 勘定科目別 元帳A4(税込・印字大)】  
売上高

株式会社 よつや家具

日付 伝票No	相手勘定科目 相手補助科目	摘要	借方金額	貸方金額	残高
		繰越			69,677,498
1/7 22	売掛金 日本グランド広告(株)	会議テーブル		196,000 14,518	69,873,498
1/10 29	売掛金 モリエント商事(株)	丸イス		198,000 14,666	70,071,498
1/12 19	売掛金 (有)エイドシステム	パンフレットケース		196,000 14,518	70,267,498
1/12 22	売掛金 (株)FiveStar	パンフレットケース		281,000 20,814	70,548,498
1/12 25	売掛金 (株)湘南システム	ホワイトボード		159,000 11,777	70,707,498
1/13 38	売掛金 (有)APT企画	カウンター		389,000 28,814	71,096,498
1/13 38	売掛金 佐井物産(有)	ワークテーブル		398,000 29,481	71,494,498
1/13 24	売掛金 (有)インサイド	ワークテーブル		305,000 22,592	71,799,498
1/15 38	売掛金 (有)RAKUDAX	応接セット		498,000 36,888	72,297,498
1/15 30	諸口			80,000 5,925	72,377,498
1/18 38	売掛金 日本グランド広告(株)	応接セット		498,000 36,888	72,875,498
1/23 38	売掛金 モリエント商事(株)	コーナーテーブル		400,000 29,629	73,275,498
1/25 38	売掛金 佐井物産(有)	雑誌架		100,000 7,407	73,375,498
1/25 19	売掛金 (有)エイドシステム	書庫		355,000 26,296	73,730,498
1/25 26	売掛金 (株)湘南システム	収納棚		285,000 21,111	74,015,498
1/28 38	売掛金 (有)インサイド	コーナーテーブル		298,000 22,074	74,313,498
1/29 23	売掛金 日本グランド広告(株)	ミーティングチェア		267,000 19,777	74,580,498
1/30 38	売掛金 (有)APT企画	折りたたみイス		98,000 7,259	74,678,498
1/30 38	売掛金 (株)FiveStar	ロビーチェア		350,000 25,925	75,028,498
1/31 38	売掛金 (有)エイドシステム	雑誌架		149,000 11,037	75,177,498
1/31 38	売掛金 (株)湘南システム	応接セット		498,000 36,888	75,675,498
		小計 [1/1~1/31]	0 0	5,998,000 444,284	75,675,498

税込



**【総勘定元帳 勘定科目別 元帳A4(補助科目欄・税込)】**  
売上高

株式会社 よつや家具

日付 伝票No	補助科目 税区分	相手勘定科目 相手補助科目	摘要	借方金額	貸方金額	残高
			繰越			69,677,498
1/7 22	(指定なし) 課税売上8%	売掛金 日本グランド広告(株)	会議テーブル		196,000 14,518	69,873,498
1/10 29	(指定なし) 課税売上8%	売掛金 モリエント商事(株)	丸イス		198,000 14,666	70,071,498
1/12 19	(指定なし) 課税売上8%	売掛金 (有)エイドシステム	パンフレットケース		196,000 14,518	70,267,498
1/12 22	(指定なし) 課税売上8%	売掛金 (株)FiveStar	パンフレットケース		281,000 20,814	70,548,498
1/12 25	(指定なし) 課税売上8%	売掛金 (株)湘南システム	ホワイトボード		159,000 11,777	70,707,498
1/13 38	(指定なし) 課税売上8%	売掛金 (有)APT企画	カウンター		389,000 28,814	71,096,498
1/13 38	(指定なし) 課税売上8%	売掛金 佐井物産(有)	ワークテーブル		398,000 29,481	71,494,498
1/13 24	(指定なし) 課税売上8%	売掛金 (有)インサイド	ワークテーブル		305,000 22,592	71,799,498
1/15 38	(指定なし) 課税売上8%	売掛金 (有)RAKUDAX	応接セット		498,000 36,888	72,297,498
1/15 30	(指定なし) 課税売上8%	諸口			80,000 5,925	72,377,498
1/18 38	(指定なし) 課税売上8%	売掛金 日本グランド広告(株)	応接セット		498,000 36,888	72,875,498
1/23 38	(指定なし) 課税売上8%	売掛金 モリエント商事(株)	コーナーテーブル		400,000 29,629	73,275,498
1/25 38	(指定なし) 課税売上8%	売掛金 佐井物産(有)	雑誌架		100,000 7,407	73,375,498
1/25 19	(指定なし) 課税売上8%	売掛金 (有)エイドシステム	書庫		355,000 26,296	73,730,498
1/25 26	(指定なし) 課税売上8%	売掛金 (株)湘南システム	収納棚		285,000 21,111	74,015,498
1/28 38	(指定なし) 課税売上8%	売掛金 (有)インサイド	コーナーテーブル		298,000 22,074	74,313,498
1/29 23	(指定なし) 課税売上8%	売掛金 日本グランド広告(株)	ミーティングチェア		267,000 19,777	74,580,498
1/30 38	(指定なし) 課税売上8%	売掛金 (有)APT企画	折りたたみイス		98,000 7,259	74,678,498
1/30 38	(指定なし) 課税売上8%	売掛金 (株)FiveStar	ロビーチェア		350,000 25,925	75,028,498
1/31 38	(指定なし) 課税売上8%	売掛金 (有)エイドシステム	雑誌架		149,000 11,037	75,177,498
1/31 38	(指定なし) 課税売上8%	売掛金 (株)湘南システム	応接セット		498,000 36,888	75,675,498
			小計 [1/1~1/31]	0	5,998,000	75,675,498
				0	444,284	

税込

【総勘定元帳 勘定科目別 元帳A4(補助科目欄・補助科目欄・税込・印字大)】

売上高

株式会社 よつや家具

日付 伝票No	補助科目 税区分	相手勘定科目 相手補助科目	摘要	借方金額	貸方金額	残高
			繰越			69,677,498
1/7 22	(指定なし) 課税売上8%	売掛金 日本グランド広告(株)	会議テーブル		196,000 14,518	69,873,498
1/10 29	(指定なし) 課税売上8%	売掛金 モリエント商事(株)	丸イス		198,000 14,666	70,071,498
1/12 19	(指定なし) 課税売上8%	売掛金 (有)エイドシステム	パンフレットケース		196,000 14,518	70,267,498
1/12 22	(指定なし) 課税売上8%	売掛金 (株)FiveStar	パンフレットケース		281,000 20,814	70,548,498
1/12 25	(指定なし) 課税売上8%	売掛金 (株)湘南システム	ホワイトボード		159,000 11,777	70,707,498
1/13 38	(指定なし) 課税売上8%	売掛金 (有)APT企画	カウンター		389,000 28,814	71,096,498
1/13 38	(指定なし) 課税売上8%	売掛金 佐井物産(有)	ワークテーブル		398,000 29,481	71,494,498
1/13 24	(指定なし) 課税売上8%	売掛金 (有)インサイド	ワークテーブル		305,000 22,592	71,799,498
1/15 38	(指定なし) 課税売上8%	売掛金 (有)RAKUDAX	応接セット		498,000 36,888	72,297,498
1/15 30	(指定なし) 課税売上8%	諸口			80,000 5,925	72,377,498
1/18 38	(指定なし) 課税売上8%	売掛金 日本グランド広告(株)	応接セット		498,000 36,888	72,875,498
1/23 38	(指定なし) 課税売上8%	売掛金 モリエント商事(株)	コーナーテーブル		400,000 29,629	73,275,498
1/25 38	(指定なし) 課税売上8%	売掛金 佐井物産(有)	雑誌架		100,000 7,407	73,375,498
1/25 19	(指定なし) 課税売上8%	売掛金 (有)エイドシステム	書庫		355,000 26,296	73,730,498
1/25 26	(指定なし) 課税売上8%	売掛金 (株)湘南システム	収納棚		285,000 21,111	74,015,498
1/28 38	(指定なし) 課税売上8%	売掛金 (有)インサイド	コーナーテーブル		298,000 22,074	74,313,498
1/29 23	(指定なし) 課税売上8%	売掛金 日本グランド広告(株)	ミーティングチェア		267,000 19,777	74,580,498
1/30 38	(指定なし) 課税売上8%	売掛金 (有)APT企画	折りたたみイス		98,000 7,259	74,678,498
1/30 38	(指定なし) 課税売上8%	売掛金 (株)FiveStar	ロビーチェア		350,000 25,925	75,028,498
1/31 38	(指定なし) 課税売上8%	売掛金 (有)エイドシステム	雑誌架		149,000 11,037	75,177,498
1/31 38	(指定なし) 課税売上8%	売掛金 (株)湘南システム	応接セット		498,000 36,888	75,675,498
			小計 [1/1~1/31]	0 0	5,998,000 444,284	75,675,498

税込



**【総勘定元帳 補助科目別 元帳A4】**  
**普通預金 よつば銀行**

株式会社 よつや家具

日付 伝票No	相手勘定科目 相手補助科目	摘要	借方金額	貸方金額	残高
		繰越			6,942,260
11/4 11	買掛金 村山家具製造	買掛支払(村山家具製造)		160,000	6,782,260
11/4 12	買掛金 家具のMAEJIMA	買掛支払(村山家具製造)		136,000	6,646,260
11/4 18	買掛金 イトー工芸(有)	買掛支払(イトー工芸)		105,000	6,541,260
11/5 16	買掛金 海原家具製造(株)	買掛支払(海原家具製造)		105,000	6,436,260
11/10 5	通信費 プロバイダー	インターネット月額利用料		56,000	6,380,260
11/10 37	諸口	所得税・住民税納付		118,900	6,261,360
11/20 17	地代家賃 (指定なし)	家賃引き落とし		500,000	5,761,360
11/24 10	買掛金 安達製作所	買掛支払(安達製作所)		131,000	5,630,360
11/24 17	買掛金 オフィスチェアIKEDA	買掛支払(オフィスチェアIKEDA)		197,000	5,433,360
11/25 4	通信費 固定電話代	事務所電話代		58,000	5,375,360
11/25 12	水道光熱費 水道代	9,10月水道代		14,600	5,360,760
11/25 7	水道光熱費 ガス代	10月ガス代		6,500	5,354,260
11/25 6	水道光熱費 電気代	10月電気代		69,000	5,285,260
11/25 40	現金 (指定なし)	引き出し		30,000	5,255,260
11/25 35	諸口	11月支給分		1,756,280	3,498,980
11/30 37	現金 (指定なし)	引き出し		100,000	3,398,980
11/30 34	普通預金 東京タウン銀行		4,500,000		7,898,980
11/30 55	諸口			700,000	7,198,980
11/30 36	諸口	社会保険納付		456,840	6,742,140
		小計 [11/1~11/30]	4,500,000 0	4,700,120 0	6,742,140

税込

【総勘定元帳 補助科目別 元帳A4(印字大)】  
普通預金 よつば銀行

株式会社 よつや家具

日付 伝票No	相手勘定科目 相手補助科目	摘要	借方金額	貸方金額	残高
		繰越			6,942,260
11/4 11	買掛金 村山家具製造	買掛支払(村山家具製造)		160,000	6,782,260
11/4 12	買掛金 家具のMAEJIMA	買掛支払(村山家具製造)		136,000	6,646,260
11/4 18	買掛金 イトー工芸(有)	買掛支払(イトー工芸)		105,000	6,541,260
11/5 16	買掛金 海原家具製造(株)	買掛支払(海原家具製造)		105,000	6,436,260
11/10 5	通信費 プロバイダー	インターネット月額利用料		56,000	6,380,260
11/10 37	諸口	所得税・住民税納付		118,900	6,261,360
11/20 17	地代家賃 (指定なし)	家賃引き落とし		500,000	5,761,360
11/24 10	買掛金 安達製作所	買掛支払(安達製作所)		131,000	5,630,360
11/24 17	買掛金 オフィスチェアIKEDA	買掛支払(オフィスチェアIKEDA)		197,000	5,433,360
11/25 4	通信費 固定電話代	事務所電話代		58,000	5,375,360
11/25 12	水道光熱費 水道代	9,10月水道代		14,600	5,360,760
11/25 7	水道光熱費 ガス代	10月ガス代		6,500	5,354,260
11/25 6	水道光熱費 電気代	10月電気代		69,000	5,285,260
11/25 40	現金 (指定なし)	引き出し		30,000	5,255,260
11/25 35	諸口	11月支給分		1,756,280	3,498,980
11/30 37	現金 (指定なし)	引き出し		100,000	3,398,980
11/30 34	普通預金 東京タウン銀行		4,500,000		7,898,980
11/30 55	諸口			700,000	7,198,980
11/30 36	諸口	社会保険納付		456,840	6,742,140
		小計 [11/1~11/30]	4,500,000 0	4,700,120 0	6,742,140

税込

【総勘定元帳 補助科目別 元帳B5】

普通預金 よつば銀行

Page 1/2

株式会社 よつや家具

2015年

日付 伝票No	相手勘定科目 相手補助科目	摘要	借方金額	貸方金額	残高
		繰越			6,942,260
11/4 11	買掛金 村山家具製造	買掛支払(村山家具製造)		160,000	6,782,260
11/4 12	買掛金 家具のMAEJIMA	買掛支払(村山家具製造)		136,000	6,646,260
11/4 18	買掛金 イトー工芸(有)	買掛支払(イトー工芸)		105,000	6,541,260
11/5 16	買掛金 海原家具製造(株)	買掛支払(海原家具製造)		105,000	6,436,260
11/10 5	通信費 プロバイダー	インターネット月額利用料		56,000	6,380,260
11/10 37	諸口	所得税・住民税納付		118,900	6,261,360
11/20 17	地代家賃 (指定なし)	家賃引き落とし		500,000	5,761,360
11/24 10	買掛金 安達製作所	買掛支払(安達製作所)		131,000	5,630,360
11/24 17	買掛金 オフィスチェアIKEDA	買掛支払(オフィスチェアIKEDA)		197,000	5,433,360
11/25 4	通信費 固定電話代	事務所電話代		58,000	5,375,360
11/25 12	水道光熱費 水道代	9,10月水道代		14,600	5,360,760
11/25 7	水道光熱費 ガス代	10月ガス代		6,500	5,354,260
11/25 6	水道光熱費 電気代	10月電気代		69,000	5,285,260
11/25 40	現金 (指定なし)	引き出し		30,000	5,255,260
11/25 35	諸口	11月支給分		1,756,280	3,498,980
11/30 37	現金 (指定なし)	引き出し		100,000	3,398,980
11/30 34	普通預金 東京タウン銀行		4,500,000		7,898,980
11/30 55	諸口			700,000	7,198,980
		繰越	4,500,000	4,243,280	7,198,980
			0	0	

税込

2015/11/4

【総勘定元帳 補助科目別 元帳B5(印字大)】

普通預金 よつば銀行

Page 1/2

株式会社 よつや家具

2015年

日付 伝票No	相手勘定科目 相手補助科目	摘要	借方金額	貸方金額	残高
		繰越			6,942,260
11/4 11	買掛金 村山家具製造	買掛支払(村山家具製造)		160,000	6,782,260
11/4 12	買掛金 家具のMAEJIMA	買掛支払(村山家具製造)		136,000	6,646,260
11/4 18	買掛金 イトー工芸(有)	買掛支払(イトー工芸)		105,000	6,541,260
11/5 16	買掛金 海原家具製造(株)	買掛支払(海原家具製造)		105,000	6,436,260
11/10 5	通信費 プロバイダー	インターネット月額利用料		56,000	6,380,260
11/10 37	諸口	所得税・住民税納付		118,900	6,261,360
11/20 17	地代家賃 (指定なし)	家賃引き落とし		500,000	5,761,360
11/24 10	買掛金 安達製作所	買掛支払(安達製作所)		131,000	5,630,360
11/24 17	買掛金 オフィスチェアIKEDA	買掛支払(オフィスチェアIKEDA)		197,000	5,433,360
11/25 4	通信費 固定電話代	事務所電話代		58,000	5,375,360
11/25 12	水道光熱費 水道代	9,10月水道代		14,600	5,360,760
11/25 7	水道光熱費 ガス代	10月ガス代		6,500	5,354,260
11/25 6	水道光熱費 電気代	10月電気代		69,000	5,285,260
11/25 40	現金 (指定なし)	引き出し		30,000	5,255,260
11/25 35	諸口	11月支給分		1,756,280	3,498,980
11/30 37	現金 (指定なし)	引き出し		100,000	3,398,980
11/30 34	普通預金 東京タウン銀行		4,500,000		7,898,980
11/30 55	諸口			700,000	7,198,980
		繰越	4,500,000	4,243,280	7,198,980
			0	0	

税込

2015/11/4

【総勘定元帳 元帳A4(検索条件付き)】  
売上高

株式会社 よつや家具

<検索条件>

日付	2015/04/01~2015/12/31	相手勘定科目	売掛金	借方金額	(指定なし)
決算	含まない	相手補助科目	日本グランド広告(株)	借方消費税	(指定なし)
入力日付	(指定なし)	相手税区分	(指定なし)	貸方金額	(指定なし)
伝票No	(指定なし)	税区分	(指定なし)	貸方消費税	(指定なし)
伝票種類	(指定なし)	摘要	(指定なし)		
付箋	(指定なし)	付箋メモ	(指定なし)		

日付 伝票No	相手勘定科目 相手補助科目	摘要	借方金額	貸方金額	残高
4/1		繰越金額		0	
4/10 92	売掛金 日本グランド広告(株)	会議テーブル・ミーティングチェア		498,000 36,888	
4/27 93	売掛金 日本グランド広告(株)	丸イス		105,000 7,777	
5/7 39	売掛金 日本グランド広告(株)	応接セット		498,000 36,888	
5/12 94	売掛金 日本グランド広告(株)	キャビネット		480,000 35,555	
5/20 37	売掛金 日本グランド広告(株)	ワークテーブル		529,000 39,185	
5/25 38	売掛金 日本グランド広告(株)	ロッカー		370,000 27,407	
5/27 95	売掛金 日本グランド広告(株)	パンフレットケース		154,000 11,407	
6/9 29	売掛金 日本グランド広告(株)	ワークテーブル		265,000 19,629	
6/13 38	売掛金 日本グランド広告(株)	カウンター		480,000 35,555	
6/28 26	売掛金 日本グランド広告(株)	オフィスチェア		430,000 31,851	
7/1 38	売掛金 日本グランド広告(株)	収納庫		296,000 21,925	
7/16 27	売掛金 日本グランド広告(株)	コーナーテーブル		398,000 29,481	
7/25 23	売掛金 日本グランド広告(株)	ホワイトボード		210,000 15,555	
8/17 37	売掛金 日本グランド広告(株)	スチールラック		356,000 26,370	
8/28 28	売掛金 日本グランド広告(株)	平机		255,000 18,888	
9/8 29	売掛金 日本グランド広告(株)	応接セット		498,000 36,888	
9/19 32	売掛金 日本グランド広告(株)	パーティション		320,000 23,703	
9/30 38	売掛金 日本グランド広告(株)	会議テーブル		249,000 18,444	
10/2 38	売掛金 日本グランド広告(株)	ロッカー		295,000 21,851	

税込

【総勘定元帳 元帳A4(補助科目欄・検索条件付き)】

売上高

株式会社 よつや家具

<検索条件>

日付	2015/04/01~2015/12/31	相手勘定科目	売掛金	借方金額	(指定なし)
決算	含まない	相手補助科目	日本グランド広告(株)	借方消費税	(指定なし)
入力日付	(指定なし)	相手税区分	(指定なし)	貸方金額	(指定なし)
伝票No	(指定なし)	税区分	(指定なし)	貸方消費税	(指定なし)
伝票種類	(指定なし)	摘要	(指定なし)		
付箋	(指定なし)	付箋メモ	(指定なし)		

日付 伝票No	補助科目 税区分	相手勘定科目 相手補助科目	摘要	借方金額	貸方金額	残高
4/1			繰越金額		0	
4/10 92	(指定なし) 課税売上8%	売掛金 日本グランド広告(株)	会議テーブル・ミーティングチェア		498,000 36,888	
4/27 93	(指定なし) 課税売上8%	売掛金 日本グランド広告(株)	丸イス		105,000 7,777	
5/7 39	(指定なし) 課税売上8%	売掛金 日本グランド広告(株)	応接セット		498,000 36,888	
5/12 94	(指定なし) 課税売上8%	売掛金 日本グランド広告(株)	キャビネット		480,000 35,555	
5/20 37	(指定なし) 課税売上8%	売掛金 日本グランド広告(株)	ワークテーブル		529,000 39,185	
5/25 38	(指定なし) 課税売上8%	売掛金 日本グランド広告(株)	ロッカー		370,000 27,407	
5/27 95	(指定なし) 課税売上8%	売掛金 日本グランド広告(株)	パンフレットケース		154,000 11,407	
6/9 29	(指定なし) 課税売上8%	売掛金 日本グランド広告(株)	ワークテーブル		265,000 19,629	
6/13 38	(指定なし) 課税売上8%	売掛金 日本グランド広告(株)	カウンター		480,000 35,555	
6/28 26	(指定なし) 課税売上8%	売掛金 日本グランド広告(株)	オフィスチェア		430,000 31,851	
7/1 38	(指定なし) 課税売上8%	売掛金 日本グランド広告(株)	収納庫		296,000 21,925	
7/16 27	(指定なし) 課税売上8%	売掛金 日本グランド広告(株)	コーナーテーブル		398,000 29,481	
7/25 23	(指定なし) 課税売上8%	売掛金 日本グランド広告(株)	ホワイトボード		210,000 15,555	
8/17 37	(指定なし) 課税売上8%	売掛金 日本グランド広告(株)	スチールラック		356,000 26,370	
8/28 28	(指定なし) 課税売上8%	売掛金 日本グランド広告(株)	平机		255,000 18,888	
9/8 29	(指定なし) 課税売上8%	売掛金 日本グランド広告(株)	応接セット		498,000 36,888	
9/19 32	(指定なし) 課税売上8%	売掛金 日本グランド広告(株)	パーティション		320,000 23,703	
9/30 38	(指定なし) 課税売上8%	売掛金 日本グランド広告(株)	会議テーブル		249,000 18,444	
10/2 38	(指定なし) 課税売上8%	売掛金 日本グランド広告(株)	ロッカー		295,000 21,851	

税込



【総勘定元帳 元帳B5(検索条件付き)】

売上高

株式会社 よつや家具

<検索条件>

日付	2015/04/01~2015/12/31	相手勘定科目	売掛金	借方金額	(指定なし)
決算	含まない	相手補助科目	日本グランド	借方消費税	(指定なし)
入力日付	(指定なし)	相手税区分	(指定なし)	貸方金額	(指定なし)
伝票No	(指定なし)	税区分	(指定なし)	貸方消費税	(指定なし)
伝票種類	(指定なし)	摘要	(指定なし)		
付箋	(指定なし)	付箋メモ	(指定なし)		

日付 伝票No	相手勘定科目 相手補助科目	摘要	借方金額	貸方金額	残高
4/1		繰越金額		0	
4/10 92	売掛金 日本グランド広告(株)	会議テーブル・ミーティングチェア		498,000 36,888	
4/27 93	売掛金 日本グランド広告(株)	丸イス		105,000 7,777	
5/7 39	売掛金 日本グランド広告(株)	応接セット		498,000 36,888	
5/12 94	売掛金 日本グランド広告(株)	キャビネット		480,000 35,555	
5/20 37	売掛金 日本グランド広告(株)	ワークテーブル		529,000 39,185	
5/25 38	売掛金 日本グランド広告(株)	ロッカー		370,000 27,407	
5/27 95	売掛金 日本グランド広告(株)	パンフレットケース		154,000 11,407	
6/9 29	売掛金 日本グランド広告(株)	ワークテーブル		265,000 19,629	
6/13 38	売掛金 日本グランド広告(株)	カウンター		480,000 35,555	
6/28 26	売掛金 日本グランド広告(株)	オフィスチェア		430,000 31,851	
7/1 38	売掛金 日本グランド広告(株)	収納庫		296,000 21,925	
7/16 27	売掛金 日本グランド広告(株)	コーナーテーブル		398,000 29,481	
7/25 23	売掛金 日本グランド広告(株)	ホワイトボード		210,000 15,555	
8/17 37	売掛金 日本グランド広告(株)	スチールラック		356,000 26,370	
8/28 28	売掛金 日本グランド広告(株)	平机		255,000 18,888	

税込

2016/1/31

【仕訳帳A4(パターン1)】  
仕訳帳

日付 伝票No	借方勘定科目 借方補助科目	借方金額 消費税額	貸方勘定科目 貸方補助科目	貸方金額 消費税額	摘要	
					借方税区分	貸方税区分
1/5 31	普通預金 よつば銀行	3,000,000	現金 (指定なし)	3,000,000	対象外	対象外
1/6 19	普通預金 東京タウン銀行	677,000	売掛金 (有)RAKUDAX	677,000	売掛回収(RAKUDAX)	対象外 対象外
1/7 29	買掛金 村山家具製造	154,000	普通預金 よつば銀行	154,000	買掛支払(村山家具製造)	対象外 対象外
1/7 17	買掛金 海原家具製造(株)	145,000	普通預金 よつば銀行	145,000	買掛支払(海原家具製造)	対象外 対象外
1/7 38	普通預金 東京タウン銀行	498,000	売掛金 (有)APT企画	498,000	売掛回収(APT企画)	対象外 対象外
1/7 38	普通預金 東京タウン銀行	720,000	売掛金 (有)インサイド	720,000	売掛回収(インサイド)	対象外 対象外
1/7 21	普通預金 東京タウン銀行	774,000	売掛金 (有)エイドシステム	774,000	売掛回収(エイドシステム)	対象外 対象外
1/7 22	売掛金 日本グランド広告(株)	196,000	売上高 (指定なし)	196,000	会議テーブル	対象外 課税売上8%
1/8 21	普通預金 東京タウン銀行	843,000	売掛金 (株)FiveStar	843,000	売掛回収(FiveStar)	対象外 対象外
1/8 22	普通預金 東京タウン銀行	581,000	売掛金 モリエント商事(株)	581,000	売掛回収(モリエント商事)	対象外 対象外
1/8 26	広告宣伝費 (指定なし)	2,800 207	現金 (指定なし)	2,800	DM発送(メール便)	課対仕入8% 対象外
1/9 12	仕入高 (指定なし)	82,000 6,074	買掛金 (株)毎朝工業	82,000	ホワイトボード	課対仕入8% 対象外
1/10 2	通信費 プロバイダー	56,000 4,148	普通預金 よつば銀行	56,000	インターネット月額利用料	課対仕入8% 対象外
1/10 18	普通預金 東京タウン銀行	609,000	売掛金 佐井物産(有)	609,000	売掛回収(佐井物産)	対象外 対象外
1/10 29	売掛金 モリエント商事(株)	198,000	売上高 (指定なし)	198,000	丸イス	対象外 課税売上8%
1/10 25	普通預金 東京タウン銀行	985,000	売掛金 日本グランド広告(株)	985,000	売掛回収(日本グランド広告)	対象外 対象外
1/10 27	普通預金 東京タウン銀行	863,000	売掛金 (株)湘南システム	863,000	売掛回収(湘南システム)	対象外 対象外
1/10 37	預り金 所得税	50,000	普通預金 よつば銀行	118,900	所得税・住民税納付	対象外 対象外

税込

2016/1/31



【仕訳帳A4(パターン1・印字大)】  
仕訳帳

株式会社 よつや家具

2016年

日付	借方勘定科目	借方金額	貸方勘定科目	貸方金額	摘要	
伝票No	借方補助科目	消費税額	貸方補助科目	消費税額	借方税区分	貸方税区分
1/5	普通預金	3,000,000	現金	3,000,000		
31	よつば銀行		(指定なし)		対象外	対象外
1/6	普通預金	677,000	売掛金	677,000	売掛回収(RAKUDAX)	
19	東京タウン銀行		(有)RAKUDAX		対象外	対象外
1/7	買掛金	154,000	普通預金	154,000	買掛支払(村山家具製造)	
29	村山家具製造		よつば銀行		対象外	対象外
1/7	買掛金	145,000	普通預金	145,000	買掛支払(海原家具製造)	
17	海原家具製造(株)		よつば銀行		対象外	対象外
1/7	普通預金	498,000	売掛金	498,000	売掛回収(APT企画)	
38	東京タウン銀行		(有)APT企画		対象外	対象外
1/7	普通預金	720,000	売掛金	720,000	売掛回収(インサイド)	
38	東京タウン銀行		(有)インサイド		対象外	対象外
1/7	普通預金	774,000	売掛金	774,000	売掛回収(エイドシステム)	
21	東京タウン銀行		(有)エイドシステム		対象外	対象外
1/7	売掛金	196,000	売上高	196,000	会議テーブル	
22	日本グランド広告(株)		(指定なし)	14,518	対象外	課税売上8%
1/8	普通預金	843,000	売掛金	843,000	売掛回収(FiveStar)	
21	東京タウン銀行		(株)FiveStar		対象外	対象外
1/8	普通預金	581,000	売掛金	581,000	売掛回収(モリエント商事)	
22	東京タウン銀行		モリエント商事(株)		対象外	対象外
1/8	広告宣伝費	2,800	現金	2,800	DM発送(メール便)	
26	(指定なし)	207	(指定なし)		課対仕入8%	対象外
1/9	仕入高	82,000	買掛金	82,000	ホワイトボード	
12	(指定なし)	6,074	(株)毎朝工業		課対仕入8%	対象外
1/10	通信費	56,000	普通預金	56,000	インターネット月額利用料	
2	プロバイダー	4,148	よつば銀行		課対仕入8%	対象外
1/10	普通預金	609,000	売掛金	609,000	売掛回収(佐井物産)	
18	東京タウン銀行		佐井物産(有)		対象外	対象外
1/10	売掛金	198,000	売上高	198,000	丸イス	
29	モリエント商事(株)		(指定なし)	14,666	対象外	課税売上8%
1/10	普通預金	985,000	売掛金	985,000	売掛回収(日本グランド広告)	
25	東京タウン銀行		日本グランド広告(株)		対象外	対象外
1/10	普通預金	863,000	売掛金	863,000	売掛回収(湘南システム)	
27	東京タウン銀行		(株)湘南システム		対象外	対象外
1/10	預り金	50,000	普通預金	118,900	所得税・住民税納付	
37	所得税		よつば銀行		対象外	対象外

税込

2016/1/31

【仕訳帳A4(パターン2)】  
仕訳帳

日付 伝票No	借方金額 消費税額	借方勘定科目 借方補助科目	摘要		貸方勘定科目 貸方補助科目	貸方金額 消費税額
			借方税区分	貸方税区分		
1/5 31	3,000,000	普通預金 よつば銀行	対象外	対象外	現金 (指定なし)	3,000,000
1/6 19	677,000	普通預金 東京タウン銀行	対象外	対象外	売掛金 (有)RAKUDAX	677,000
1/7 29	154,000	買掛金 村山家具製造	対象外	対象外	普通預金 よつば銀行	154,000
1/7 17	145,000	買掛金 海原家具製造(株)	対象外	対象外	普通預金 よつば銀行	145,000
1/7 38	498,000	普通預金 東京タウン銀行	対象外	対象外	売掛金 (有)APT企画	498,000
1/7 38	720,000	普通預金 東京タウン銀行	対象外	対象外	売掛金 (有)インサイド	720,000
1/7 21	774,000	普通預金 東京タウン銀行	対象外	対象外	売掛金 (有)エイドシステム	774,000
1/7 22	196,000	売掛金 日本グランド広告(株)	対象外	課税売上8%	売上高 (指定なし)	196,000 14,518
1/8 21	843,000	普通預金 東京タウン銀行	対象外	対象外	売掛金 (株)FiveStar	843,000
1/8 22	581,000	普通預金 東京タウン銀行	対象外	対象外	売掛金 モリエント商事(株)	581,000
1/8 26	2,800 207	広告宣伝費 (指定なし)		DM発送(メール便) 課対仕入8%	現金 (指定なし)	2,800
1/9 12	82,000 6,074	仕入高 (指定なし)		ホワイトボード 課対仕入8%	買掛金 (株)毎朝工業	82,000
1/10 2	56,000 4,148	通信費 プロバイダー		インターネット月額利用料 課対仕入8%	普通預金 よつば銀行	56,000
1/10 18	609,000	普通預金 東京タウン銀行	対象外	対象外	売掛金 佐井物産(有)	609,000
1/10 29	198,000	売掛金 モリエント商事(株)	対象外	課税売上8%	売上高 (指定なし)	198,000 14,666
1/10 25	985,000	普通預金 東京タウン銀行	対象外	対象外	売掛金 日本グランド広告(株)	985,000
1/10 27	863,000	普通預金 東京タウン銀行	対象外	対象外	売掛金 (株)湘南システム	863,000
1/10 37	50,000	預り金 所得税	対象外	対象外	普通預金 よつば銀行	118,900

税込

2016/1/31

【仕訳帳A4(パターン2・印字大)】  
仕訳帳

株式会社 よつや家具

日付 伝票No	借方金額 消費税額	借方勘定科目 借方補助科目	摘要		貸方勘定科目 貸方補助科目	貸方金額 消費税額
			借方税区分	貸方税区分		
1/5 31	3,000,000	普通預金 よつば銀行	対象外	対象外	現金 (指定なし)	3,000,000
1/6 19	677,000	普通預金 東京タウン銀行	売掛回収(RAKUDAX) 対象外	対象外	売掛金 (有)RAKUDAX	677,000
1/7 29	154,000	買掛金 村山家具製造	買掛支払(村山家具製造) 対象外	対象外	普通預金 よつば銀行	154,000
1/7 17	145,000	買掛金 海原家具製造(株)	買掛支払(海原家具製造) 対象外	対象外	普通預金 よつば銀行	145,000
1/7 38	498,000	普通預金 東京タウン銀行	売掛回収(APT企画) 対象外	対象外	売掛金 (有)APT企画	498,000
1/7 38	720,000	普通預金 東京タウン銀行	売掛回収(インサイド) 対象外	対象外	売掛金 (有)インサイド	720,000
1/7 21	774,000	普通預金 東京タウン銀行	売掛回収(エイドシステム) 対象外	対象外	売掛金 (有)エイドシステム	774,000
1/7 22	196,000	売掛金 日本グランド広告(株)	会議テーブル 対象外	課税売上8%	売上高 (指定なし)	196,000 14,518
1/8 21	843,000	普通預金 東京タウン銀行	売掛回収(FiveStar) 対象外	対象外	売掛金 (株)FiveStar	843,000
1/8 22	581,000	普通預金 東京タウン銀行	売掛回収(モリエント商事) 対象外	対象外	売掛金 モリエント商事(株)	581,000
1/8 26	2,800 207	広告宣伝費 (指定なし)	DM発送(メール便) 課対仕入8%	対象外	現金 (指定なし)	2,800
1/9 12	82,000 6,074	仕入高 (指定なし)	ホワイトボード 課対仕入8%	対象外	買掛金 (株)毎朝工業	82,000
1/10 2	56,000 4,148	通信費 プロバイダー	インターネット月額利用料 課対仕入8%	対象外	普通預金 よつば銀行	56,000
1/10 18	609,000	普通預金 東京タウン銀行	売掛回収(佐井物産) 対象外	対象外	売掛金 佐井物産(有)	609,000
1/10 29	198,000	売掛金 モリエント商事(株)	丸イス 対象外	課税売上8%	売上高 (指定なし)	198,000 14,666
1/10 25	985,000	普通預金 東京タウン銀行	売掛回収(日本グランド広告) 対象外	対象外	売掛金 日本グランド広告(株)	985,000
1/10 27	863,000	普通預金 東京タウン銀行	売掛回収(湘南システム) 対象外	対象外	売掛金 (株)湘南システム	863,000
1/10 37	50,000	預り金 所得税	所得税・住民税納付 対象外	対象外	普通預金 よつば銀行	118,900

税込

【仕訳帳B5(パターン1)】

仕訳帳

株式会社 よつや家具

2016年

日付	借方勘定科目	借方金額	貸方勘定科目	貸方金額	摘要	
伝票No	借方補助科目	消費税額	貸方補助科目	消費税額	借方税区分	貸方税区分
1/5	普通預金	3,000,000	現金	3,000,000		
31	よつば銀行		(指定なし)		対象外	対象外
1/6	普通預金	677,000	売掛金	677,000	売掛回収(RAKUDAX)	
19	東京タウン銀行		(有)RAKUDAX		対象外	対象外
1/7	買掛金	154,000	普通預金	154,000	買掛支払(村山家具製造)	
29	村山家具製造		よつば銀行		対象外	対象外
1/7	買掛金	145,000	普通預金	145,000	買掛支払(海原家具製造)	
17	海原家具製造(株)		よつば銀行		対象外	対象外
1/7	普通預金	498,000	売掛金	498,000	売掛回収(APT企画)	
38	東京タウン銀行		(有)APT企画		対象外	対象外
1/7	普通預金	720,000	売掛金	720,000	売掛回収(インサイド)	
38	東京タウン銀行		(有)インサイド		対象外	対象外
1/7	普通預金	774,000	売掛金	774,000	売掛回収(エイドシステム)	
21	東京タウン銀行		(有)エイドシステム		対象外	対象外
1/7	売掛金	196,000	売上高	196,000	会議テーブル	
22	日本ブランド広告(株)		(指定なし)	14,518	対象外	課税売上8%
1/8	普通預金	843,000	売掛金	843,000	売掛回収(FiveStar)	
21	東京タウン銀行		(株)FiveStar		対象外	対象外
1/8	普通預金	581,000	売掛金	581,000	売掛回収(モリエント商事)	
22	東京タウン銀行		モリエント商事(株)		対象外	対象外
1/8	広告宣伝費	2,800	現金	2,800	DM発送(メール便)	
26	(指定なし)	207	(指定なし)		課対仕入8%	対象外
1/9	仕入高	82,000	買掛金	82,000	ホワイトボード	
12	(指定なし)	6,074	(株)毎朝工業		課対仕入8%	対象外
1/10	通信費	56,000	普通預金	56,000	インターネット月額利用料	
2	プロバイダー	4,148	よつば銀行		課対仕入8%	対象外
1/10	普通預金	609,000	売掛金	609,000	売掛回収(佐井物産)	
18	東京タウン銀行		佐井物産(有)		対象外	対象外
1/10	売掛金	198,000	売上高	198,000	丸イス	
29	モリエント商事(株)		(指定なし)	14,666	対象外	課税売上8%

税込

2016/1/31

【仕訳帳B5(パターン1・印字大)】

仕訳帳

Page 1/5

株式会社 よつや家具

2016年

日付	借方勘定科目	借方金額	貸方勘定科目	貸方金額	摘要	
伝票No	借方補助科目	消費税額	貸方補助科目	消費税額	借方税区分	貸方税区分
1/5	普通預金	3,000,000	現金	3,000,000		
31	よつば銀行		(指定なし)		対象外	対象外
1/6	普通預金	677,000	売掛金	677,000	売掛回収(RAKUDAX)	
19	東京タウン銀行		(有)RAKUDAX		対象外	対象外
1/7	買掛金	154,000	普通預金	154,000	買掛支払(村山家具製造)	
29	村山家具製造		よつば銀行		対象外	対象外
1/7	買掛金	145,000	普通預金	145,000	買掛支払(海原家具製造)	
17	海原家具製造(株)		よつば銀行		対象外	対象外
1/7	普通預金	498,000	売掛金	498,000	売掛回収(APT企画)	
38	東京タウン銀行		(有)APT企画		対象外	対象外
1/7	普通預金	720,000	売掛金	720,000	売掛回収(インサイド)	
38	東京タウン銀行		(有)インサイド		対象外	対象外
1/7	普通預金	774,000	売掛金	774,000	売掛回収(エイドシステム)	
21	東京タウン銀行		(有)エイドシステム		対象外	対象外
1/7	売掛金	196,000	売上高	196,000	会議テーブル	
22	日本ブランド広告(株)		(指定なし)	14,518	対象外	課税売上8%
1/8	普通預金	843,000	売掛金	843,000	売掛回収(FiveStar)	
21	東京タウン銀行		(株)FiveStar		対象外	対象外
1/8	普通預金	581,000	売掛金	581,000	売掛回収(モリエント商事)	
22	東京タウン銀行		モリエント商事(株)		対象外	対象外
1/8	広告宣伝費	2,800	現金	2,800	DM発送(メール便)	
26	(指定なし)	207	(指定なし)		課対仕入8%	対象外
1/9	仕入高	82,000	買掛金	82,000	ホワイトボード	
12	(指定なし)	6,074	(株)毎朝工業		課対仕入8%	対象外
1/10	通信費	56,000	普通預金	56,000	インターネット月額利用料	
2	プロバイダー	4,148	よつば銀行		課対仕入8%	対象外
1/10	普通預金	609,000	売掛金	609,000	売掛回収(佐井物産)	
18	東京タウン銀行		佐井物産(有)		対象外	対象外
1/10	売掛金	198,000	売上高	198,000	丸イス	
29	モリエント商事(株)		(指定なし)	14,666	対象外	課税売上8%

税込

2016/1/31



## 【仕訳帳B5(パターン2)】

### 仕訳帳

Page 1/5  
2016年

株式会社 よつや家具

日付	借方金額	借方勘定科目	摘要		貸方勘定科目	貸方金額
伝票No	消費税額	借方補助科目	借方税区分	貸方税区分	貸方補助科目	消費税額
1/5	3,000,000	普通預金			現金	3,000,000
31		よつば銀行	対象外	対象外	(指定なし)	
1/6	677,000	普通預金			売掛金	677,000
19		東京タウン銀行	対象外	対象外	(有)RAKUDAX	
1/7	154,000	買掛金			普通預金	154,000
29		村山家具製造	対象外	対象外	よつば銀行	
1/7	145,000	買掛金			普通預金	145,000
17		海原家具製造(株)	対象外	対象外	よつば銀行	
1/7	498,000	普通預金			売掛金	498,000
38		東京タウン銀行	対象外	対象外	(有)APT企画	
1/7	720,000	普通預金			売掛金	720,000
38		東京タウン銀行	対象外	対象外	(有)インサイド	
1/7	774,000	普通預金			売掛金	774,000
21		東京タウン銀行	対象外	対象外	(有)エイドシステム	
1/7	196,000	売掛金			売上高	196,000
22		日本グランド広告(株)	対象外	課税売上8%	(指定なし)	14,518
1/8	843,000	普通預金			売掛金	843,000
21		東京タウン銀行	対象外	対象外	(株)FiveStar	
1/8	581,000	普通預金			売掛金	581,000
22		東京タウン銀行	対象外	対象外	モリエント商事(株)	
1/8	2,800	広告宣伝費			現金	2,800
26	207	(指定なし)	課対仕入8%	対象外	(指定なし)	
1/9	82,000	仕入高			買掛金	82,000
12	6,074	(指定なし)	課対仕入8%	対象外	(株)毎朝工業	
1/10	56,000	通信費			普通預金	56,000
2	4,148	プロバイダー	課対仕入8%	対象外	よつば銀行	
1/10	609,000	普通預金			売掛金	609,000
18		東京タウン銀行	対象外	対象外	佐井物産(有)	
1/10	198,000	売掛金			売上高	198,000
29		モリエント商事(株)	対象外	課税売上8%	(指定なし)	14,666

税込

2016/1/31

【仕訳帳B5(パターン2・印字大)】

仕訳帳

Page 1/5

株式会社 よつや家具

2016年

日付	借方金額	借方勘定科目	摘要		貸方勘定科目	貸方金額
伝票No	消費税額	借方補助科目	借方税区分	貸方税区分	貸方補助科目	消費税額
1/5	3,000,000	普通預金			現金	3,000,000
31		よつば銀行	対象外	対象外	(指定なし)	
1/6	677,000	普通預金	売掛回収(RAKUDAX)		売掛金	677,000
19		東京タウン銀行	対象外	対象外	(有)RAKUDAX	
1/7	154,000	買掛金	買掛支払(村山家具製造)		普通預金	154,000
29		村山家具製造	対象外	対象外	よつば銀行	
1/7	145,000	買掛金	買掛支払(海原家具製造)		普通預金	145,000
17		海原家具製造(株)	対象外	対象外	よつば銀行	
1/7	498,000	普通預金	売掛回収(APT企画)		売掛金	498,000
38		東京タウン銀行	対象外	対象外	(有)APT企画	
1/7	720,000	普通預金	売掛回収(インサイド)		売掛金	720,000
38		東京タウン銀行	対象外	対象外	(有)インサイド	
1/7	774,000	普通預金	売掛回収(エイドシステム)		売掛金	774,000
21		東京タウン銀行	対象外	対象外	(有)エイドシステム	
1/7	196,000	売掛金	会議テーブル		売上高	196,000
22		日本グランド広告(株)	対象外	課税売上8%	(指定なし)	14,518
1/8	843,000	普通預金	売掛回収(FiveStar)		売掛金	843,000
21		東京タウン銀行	対象外	対象外	(株)FiveStar	
1/8	581,000	普通預金	売掛回収(モリエント商事)		売掛金	581,000
22		東京タウン銀行	対象外	対象外	モリエント商事(株)	
1/8	2,800	広告宣伝費	DM発送(メール便)		現金	2,800
26	207	(指定なし)	課対仕入8%	対象外	(指定なし)	
1/9	82,000	仕入高	ホワイトボード		買掛金	82,000
12	6,074	(指定なし)	課対仕入8%	対象外	(株)毎朝工業	
1/10	56,000	通信費	インターネット月額利用料		普通預金	56,000
2	4,148	プロバイダー	課対仕入8%	対象外	よつば銀行	
1/10	609,000	普通預金	売掛回収(佐井物産)		売掛金	609,000
18		東京タウン銀行	対象外	対象外	佐井物産(有)	
1/10	198,000	売掛金	丸イス		売上高	198,000
29		モリエント商事(株)	対象外	課税売上8%	(指定なし)	14,666

税込

2016/1/31



【仕訳帳A4(パターン1・条件付)】  
仕訳帳

株式会社 よつや家具

<検索条件>

日付	2015/04/01~2015/12/31	伝票種類	(指定なし)	借方金額	(指定なし)
決算	含まない	付箋	(指定なし)	借方消費税	(指定なし)
入力日付	(指定なし)	借方税区分	(指定なし)	貸方金額	(指定なし)
伝票No	(指定なし)	貸方税区分	(指定なし)	貸方消費税	(指定なし)
摘要	「オフィスチェア」で始まる				
付箋メモ	(指定なし)				

日付	借方勘定科目	借方金額	貸方勘定科目	貸方金額	摘要	
伝票No	借方補助科目	消費税額	貸方補助科目	消費税額	借方税区分	貸方税区分
5/7	売掛金	253,000	売上高	253,000	オフィスチェア	
74	(有)RAKUDAX		(指定なし)	18,740	対象外	課税売上8%
5/20	仕入高	105,000	買掛金	105,000	オフィスチェア	
16	(指定なし)	7,777	オフィスチェア IKEDA		課対仕入8%	対象外
6/2	売掛金	264,000	売上高	264,000	オフィスチェア	
38	(株)湘南システム		(指定なし)	19,555	対象外	課税売上8%
6/28	売掛金	430,000	売上高	430,000	オフィスチェア	
26	日本グランド広告(株)		(指定なし)	31,851	対象外	課税売上8%
7/12	売掛金	299,000	売上高	299,000	オフィスチェア	
38	(株)FiveStar		(指定なし)	22,148	対象外	課税売上8%
7/25	売掛金	159,000	売上高	159,000	オフィスチェア	
60	(有)インサイド		(指定なし)	11,777	対象外	課税売上8%
8/25	売掛金	249,000	売上高	249,000	オフィスチェア	
37	(有)APT企画		(指定なし)	18,444	対象外	課税売上8%
9/7	売掛金	325,000	売上高	325,000	オフィスチェア	
24	(有)エイドシステム		(指定なし)	24,074	対象外	課税売上8%
9/20	売掛金	268,000	売上高	268,000	オフィスチェア	
34	(株)湘南システム		(指定なし)	19,851	対象外	課税売上8%
9/30	売掛金	268,000	売上高	268,000	オフィスチェア	
26	佐井物産(有)		(指定なし)	19,851	対象外	課税売上8%
10/9	売掛金	298,000	売上高	298,000	オフィスチェア	
27	モリエント商事(株)		(指定なし)	22,074	対象外	課税売上8%
10/18	売掛金	398,000	売上高	398,000	オフィスチェア	
23	(株)FiveStar		(指定なし)	29,481	対象外	課税売上8%
		3,316,000		3,316,000	小計 [5/7 ~ 10/18]	
		7,777		237,846		

税込



# 【仕訳帳B5(パターン1・条件付)】

## 仕訳帳

Page 1/2

株式会社 よつや家具

### 〈検索条件〉

日付	2015/04/01~2015/12/31	伝票種類	(指定なし)	借方金額	(指定なし)
決算	含まない	付箋	(指定なし)	借方消費税	(指定なし)
入力日付	(指定なし)	借方税区分	(指定なし)	貸方金額	(指定なし)
伝票No	(指定なし)	貸方税区分	(指定なし)	貸方消費税	(指定なし)
摘要	「オフィスチェア」で始まる				
付箋メモ	(指定なし)				

日付	借方勘定科目	借方金額	貸方勘定科目	貸方金額	摘要	
伝票No	借方補助科目	消費税額	貸方補助科目	消費税額	借方税区分	貸方税区分
5/7	売掛金	253,000	売上高	253,000	オフィスチェア	
74	(有)RAKUDAX		(指定なし)	18,740	対象外	課税売上8%
5/20	仕入高	105,000	買掛金	105,000	オフィスチェア	
16	(指定なし)	7,777	オフィスチェアIKEDA		課対仕入8%	対象外
6/2	売掛金	264,000	売上高	264,000	オフィスチェア	
38	(株)湘南システム		(指定なし)	19,555	対象外	課税売上8%
6/28	売掛金	430,000	売上高	430,000	オフィスチェア	
26	日本ブランド広告(株)		(指定なし)	31,851	対象外	課税売上8%
7/12	売掛金	299,000	売上高	299,000	オフィスチェア	
38	(株)FiveStar		(指定なし)	22,148	対象外	課税売上8%
7/25	売掛金	159,000	売上高	159,000	オフィスチェア	
60	(有)インサイド		(指定なし)	11,777	対象外	課税売上8%
8/25	売掛金	249,000	売上高	249,000	オフィスチェア	
37	(有)APT企画		(指定なし)	18,444	対象外	課税売上8%
9/7	売掛金	325,000	売上高	325,000	オフィスチェア	
24	(有)エイドシステム		(指定なし)	24,074	対象外	課税売上8%
9/20	売掛金	268,000	売上高	268,000	オフィスチェア	
34	(株)湘南システム		(指定なし)	19,851	対象外	課税売上8%
9/30	売掛金	268,000	売上高	268,000	オフィスチェア	
26	佐井物産(有)		(指定なし)	19,851	対象外	課税売上8%
10/9	売掛金	298,000	売上高	298,000	オフィスチェア	
27	モリエント商事(株)		(指定なし)	22,074	対象外	課税売上8%
10/18	売掛金	398,000	売上高	398,000	オフィスチェア	
23	(株)FiveStar		(指定なし)	29,481	対象外	課税売上8%

税込

2016/1/31

【仕訳帳B5(パターン2・条件付)】

仕訳帳

株式会社 よつや家具

<検索条件>

日付	2015/04/01~2015/12/31	伝票種類	(指定なし)	借方金額	(指定なし)
決算	含まない	付箋	(指定なし)	借方消費税	(指定なし)
入力日付	(指定なし)	借方税区分	(指定なし)	貸方金額	(指定なし)
伝票No	(指定なし)	貸方税区分	(指定なし)	貸方消費税	(指定なし)
摘要	「オフィスチェア」で始まる				
付箋メモ	(指定なし)				

日付	借方金額	借方勘定科目	摘要		貸方勘定科目	貸方金額
伝票No	消費税額	借方補助科目	借方税区分	貸方税区分	貸方補助科目	消費税額
5/7	253,000	売掛金	オフィスチェア		売上高	253,000
74		(有)RAKUDAX	対象外	課税売上8%	(指定なし)	18,740
5/20	105,000	仕入高	オフィスチェア		買掛金	105,000
16	7,777	(指定なし)	課対仕入8%	対象外	オフィスチェアIKEDA	
6/2	264,000	売掛金	オフィスチェア		売上高	264,000
38		(株)湘南システム	対象外	課税売上8%	(指定なし)	19,555
6/28	430,000	売掛金	オフィスチェア		売上高	430,000
26		日本グランド広告(株)	対象外	課税売上8%	(指定なし)	31,851
7/12	299,000	売掛金	オフィスチェア		売上高	299,000
38		(株)FiveStar	対象外	課税売上8%	(指定なし)	22,148
7/25	159,000	売掛金	オフィスチェア		売上高	159,000
60		(有)インサイド	対象外	課税売上8%	(指定なし)	11,777
8/25	249,000	売掛金	オフィスチェア		売上高	249,000
37		(有)APT企画	対象外	課税売上8%	(指定なし)	18,444
9/7	325,000	売掛金	オフィスチェア		売上高	325,000
24		(有)エイドシステム	対象外	課税売上8%	(指定なし)	24,074
9/20	268,000	売掛金	オフィスチェア		売上高	268,000
34		(株)湘南システム	対象外	課税売上8%	(指定なし)	19,851
9/30	268,000	売掛金	オフィスチェア		売上高	268,000
26		佐井物産(有)	対象外	課税売上8%	(指定なし)	19,851
10/9	298,000	売掛金	オフィスチェア		売上高	298,000
27		モリエント商事(株)	対象外	課税売上8%	(指定なし)	22,074
10/18	398,000	売掛金	オフィスチェア		売上高	398,000
23		(株)FiveStar	対象外	課税売上8%	(指定なし)	29,481

税込

2016/1/31

【入金伝票(パターン1)】

入金伝票

1	2	3	係
---	---	---	---

日付: 2015/12/19 伝票No. 46

借方勘定科目 借方補助科目	借方金額 消費税額	貸方勘定科目 貸方補助科目	貸方金額 消費税額	摘要	
				借方税区分	貸方税区分
現金 (指定なし)	58,000	売掛金 (有)APT企画	58,000	売掛金回収 対象外	対象外
現金 (指定なし)	150,000	普通預金 東京タウン銀行	150,000	預金 対象外	対象外
現金 (指定なし)	198,000	売上高 (指定なし)	198,000	店頭売上 対象外	課税売上8%
	406,000		406,000	合計	

株式会社 よつや家具

Page 1/1

入金伝票

1	2	3	係
---	---	---	---

日付: 2015/12/28 伝票No. 128

借方勘定科目 借方補助科目	借方金額 消費税額	貸方勘定科目 貸方補助科目	貸方金額 消費税額	摘要	
				借方税区分	貸方税区分
現金 (指定なし)	12,498	売上高 (指定なし)	12,498	店頭売上 対象外	課税売上8%
現金 (指定なし)	58,000	売掛金 (有)インサイド	58,000	売掛金回収 対象外	対象外
	70,498		70,498	合計	

株式会社 よつや家具

Page 1/1

【入金伝票(パターン1・印字大)】

入金伝票

1	2	3	係
---	---	---	---

日付: 2015/12/19 伝票No. 46

借方勘定科目 借方補助科目	借方金額 消費税額	貸方勘定科目 貸方補助科目	貸方金額 消費税額	摘要	
				借方税区分	貸方税区分
現金 (指定なし)	58,000	売掛金 (有)APT企画	58,000	売掛金回収 対象外	対象外
現金 (指定なし)	150,000	普通預金 東京タウン銀行	150,000	預金 対象外	対象外
現金 (指定なし)	198,000	売上高 (指定なし)	198,000	店頭売上 対象外	課税売上8%
	406,000		406,000	合計	

株式会社 よつや家具

Page 1/1

入金伝票

1	2	3	係
---	---	---	---

日付: 2015/12/28 伝票No. 128

借方勘定科目 借方補助科目	借方金額 消費税額	貸方勘定科目 貸方補助科目	貸方金額 消費税額	摘要	
				借方税区分	貸方税区分
現金 (指定なし)	12,498	売上高 (指定なし)	12,498	店頭売上 対象外	課税売上8%
現金 (指定なし)	58,000	売掛金 (有)インサイド	58,000	売掛金回収 対象外	対象外
	70,498		70,498	合計	

株式会社 よつや家具

Page 1/1

【入金伝票(パターン2)】

入金伝票

1	2	3	係
---	---	---	---

日付: 2015/12/19 伝票No. 46

借方金額 消費税額	借方勘定科目 借方補助科目	摘要		貸方勘定科目 貸方補助科目	貸方金額 消費税額
		借方税区分	貸方税区分		
58,000	現金 (指定なし)	売掛金回収 対象外	対象外	売掛金 (有)APT企画	58,000
150,000	現金 (指定なし)	預金 対象外	対象外	普通預金 東京タウン銀行	150,000
198,000	現金 (指定なし)	店頭売上 対象外	課税売上8%	売上高 (指定なし)	198,000 14,666
406,000		合計			406,000

株式会社 よつや家具

Page 1/1

入金伝票

1	2	3	係
---	---	---	---

日付: 2015/12/28 伝票No. 128

借方金額 消費税額	借方勘定科目 借方補助科目	摘要		貸方勘定科目 貸方補助科目	貸方金額 消費税額
		借方税区分	貸方税区分		
12,498	現金 (指定なし)	店頭売上 対象外	課税売上8%	売上高 (指定なし)	12,498 925
58,000	現金 (指定なし)	売掛金回収 対象外	対象外	売掛金 (有)インサイド	58,000
70,498		合計			70,498

株式会社 よつや家具

Page 1/1



【入金伝票(パターン2・印字大)】

入金伝票

1	2	3	係
---	---	---	---

日付: 2015/12/19 伝票No. 46

借方勘定科目 借方補助科目	借方金額 消費税額	摘要		貸方勘定科目 貸方補助科目	貸方金額 消費税額
		借方税区分	貸方税区分		
現金 (指定なし)	58,000	売掛金回収 対象外	対象外	売掛金 (有)APT企画	58,000
現金 (指定なし)	150,000	預金 対象外	対象外	普通預金 東京タウン銀行	150,000
現金 (指定なし)	198,000	店頭売上 対象外	課税売上8%	売上高 (指定なし)	198,000 14,666
	406,000	合計			406,000

株式会社 よつや家具

Page 1/1

入金伝票

1	2	3	係
---	---	---	---

日付: 2015/12/28 伝票No. 128

借方勘定科目 借方補助科目	借方金額 消費税額	摘要		貸方勘定科目 貸方補助科目	貸方金額 消費税額
		借方税区分	貸方税区分		
現金 (指定なし)	12,498	店頭売上 対象外	課税売上8%	売上高 (指定なし)	12,498 925
現金 (指定なし)	58,000	売掛金回収 対象外	対象外	売掛金 (有)インサイド	58,000
	70,498	合計			70,498

株式会社 よつや家具

Page 1/1



【入金伝票(パターン3・印字大)】

入金伝票

1	2	3	係
---	---	---	---

日付: 2015/12/19 伝票No. 46

貸方勘定科目 貸方補助科目	貸方金額 消費税額	貸方税区分	摘要
売掛金 (有)APT企画	58,000	売掛金回収 対象外	
普通預金 東京タウン銀行	150,000	預金 対象外	
売上高 (指定なし)	198,000 14,666	店頭売上 課税売上8%	
	406,000		合計

株式会社 よつや家具

Page 1/1

入金伝票

1	2	3	係
---	---	---	---

日付: 2015/12/28 伝票No. 128

貸方勘定科目 貸方補助科目	貸方金額 消費税額	貸方税区分	摘要
売上高 (指定なし)	12,498 925	店頭売上 課税売上8%	
売掛金 (有)インサイド	58,000	売掛金回収 対象外	
	70,498		合計

株式会社 よつや家具

Page 1/1

【出金伝票(パターン1)】

出金伝票

1	2	3	係
---	---	---	---

日付: 2015/12/19

伝票No.

119

借方勘定科目 借方補助科目	借方金額 消費税額	貸方勘定科目 貸方補助科目	貸方金額 消費税額	摘要	
				借方税区分	貸方税区分
消耗品費 (指定なし)	3,990 295	現金 (指定なし)	3,990	蛍光灯	
新聞図書費 (指定なし)	6,880 509	現金 (指定なし)	6,880	書籍・雑誌	
				課対仕入8%	対象外
				課対仕入8%	対象外
	10,870		10,870	合計	

株式会社 よつや家具

Page 1/1

出金伝票

1	2	3	係
---	---	---	---

日付: 2015/12/28

伝票No.

134

借方勘定科目 借方補助科目	借方金額 消費税額	貸方勘定科目 貸方補助科目	貸方金額 消費税額	摘要	
				借方税区分	貸方税区分
消耗品費 (指定なし)	3,900 288	現金 (指定なし)	3,900	蛍光灯	
新聞図書費 (指定なし)	4,980 368	現金 (指定なし)	4,980	〇〇新聞 1月分	
				課対仕入8%	対象外
				課対仕入8%	対象外
	8,880		8,880	合計	

株式会社 よつや家具

Page 1/1

【出金伝票(パターン1・印字大)】

出金伝票

1	2	3	係
---	---	---	---

日付: 2015/12/19 伝票No. 119

借方勘定科目 借方補助科目	借方金額 消費税額	貸方勘定科目 貸方補助科目	貸方金額 消費税額	摘要	
				借方税区分	貸方税区分
消耗品費 (指定なし)	3,990 295	現金 (指定なし)	3,990	蛍光灯	対象外
新聞図書費 (指定なし)	6,880 509	現金 (指定なし)	6,880	書籍・雑誌	対象外
	10,870		10,870	合計	

株式会社 よつや家具

出金伝票

1	2	3	係
---	---	---	---

日付: 2015/12/28 伝票No. 134

借方勘定科目 借方補助科目	借方金額 消費税額	貸方勘定科目 貸方補助科目	貸方金額 消費税額	摘要	
				借方税区分	貸方税区分
消耗品費 (指定なし)	3,900 288	現金 (指定なし)	3,900	蛍光灯	対象外
新聞図書費 (指定なし)	4,980 368	現金 (指定なし)	4,980	〇〇新聞 1月分	対象外
	8,880		8,880	合計	

株式会社 よつや家具

【出金伝票(パターン2)】

出金伝票

1	2	3	係
---	---	---	---

日付: 2015/12/19 伝票No. 119

借方金額 消費税額	借方勘定科目 借方補助科目	摘要		貸方勘定科目 貸方補助科目	貸方金額 消費税額
		借方税区分	貸方税区分		
3,990	消耗品費	蛍光灯		現金	3,990
295	(指定なし)	課対仕入8%	対象外	(指定なし)	
6,880	新聞図書費	書籍・雑誌		現金	6,880
509	(指定なし)	課対仕入8%	対象外	(指定なし)	
10,870		合計			10,870

株式会社 よつや家具

Page 1/1

出金伝票

1	2	3	係
---	---	---	---

日付: 2015/12/28 伝票No. 134

借方金額 消費税額	借方勘定科目 借方補助科目	摘要		貸方勘定科目 貸方補助科目	貸方金額 消費税額
		借方税区分	貸方税区分		
3,900	消耗品費	蛍光灯		現金	3,900
288	(指定なし)	課対仕入8%	対象外	(指定なし)	
4,980	新聞図書費	〇〇新聞 1月分		現金	4,980
368	(指定なし)	課対仕入8%	対象外	(指定なし)	
8,880		合計			8,880

株式会社 よつや家具

Page 1/1



【出金伝票(パターン2・印字大)】

出金伝票

1	2	3	係
---	---	---	---

日付: 2015/12/19 伝票No. 119

借方金額 消費税額	借方勘定科目 借方補助科目	摘要		貸方勘定科目 貸方補助科目	貸方金額 消費税額
		借方税区分	貸方税区分		
3,990	消耗品費	蛍光灯		現金	3,990
295	(指定なし)	課対仕入8%	対象外	(指定なし)	
6,880	新聞図書費	書籍・雑誌		現金	6,880
509	(指定なし)	課対仕入8%	対象外	(指定なし)	
10,870		合計			10,870

株式会社 よつや家具

Page 1/1

出金伝票

1	2	3	係
---	---	---	---

日付: 2015/12/28 伝票No. 134

借方金額 消費税額	借方勘定科目 借方補助科目	摘要		貸方勘定科目 貸方補助科目	貸方金額 消費税額
		借方税区分	貸方税区分		
3,900	消耗品費	蛍光灯		現金	3,900
288	(指定なし)	課対仕入8%	対象外	(指定なし)	
4,980	新聞図書費	〇〇新聞 1月分		現金	4,980
368	(指定なし)	課対仕入8%	対象外	(指定なし)	
8,880		合計			8,880

株式会社 よつや家具

Page 1/1

【出金伝票(パターン3)】

出金伝票

1	2	3	係
---	---	---	---

日付: 2015/12/19 伝票No. 119

借方勘定科目 借方補助科目	借方金額 消費税額	借方税区分	摘要
消耗品費 (指定なし)	3,990 295		蛍光灯 課対仕入8%
新聞図書費 (指定なし)	6,880 509		書籍・雑誌 課対仕入8%
	10,870		合計

株式会社 よつや家具

Page 1/1

出金伝票

1	2	3	係
---	---	---	---

日付: 2015/12/28 伝票No. 134

借方勘定科目 借方補助科目	借方金額 消費税額	借方税区分	摘要
消耗品費 (指定なし)	3,900 288		蛍光灯 課対仕入8%
新聞図書費 (指定なし)	4,980 368		〇〇新聞 1月分 課対仕入8%
	8,880		合計

株式会社 よつや家具

Page 1/1

【出金伝票(パターン3・印字大)】

出金伝票

1	2	3	係
---	---	---	---

日付: 2015/12/19 伝票No. 119

借方勘定科目 借方補助科目	借方金額 消費税額	借方税区分	摘要
消耗品費 (指定なし)	3,990 295	蛍光灯 課対仕入8%	
新聞図書費 (指定なし)	6,880 509	書籍・雑誌 課対仕入8%	
	10,870		合計

株式会社 よつや家具

出金伝票

1	2	3	係
---	---	---	---

日付: 2015/12/28 伝票No. 134

借方勘定科目 借方補助科目	借方金額 消費税額	借方税区分	摘要
消耗品費 (指定なし)	3,900 288	蛍光灯 課対仕入8%	
新聞図書費 (指定なし)	4,980 368	〇〇新聞 1月分 課対仕入8%	
	8,880		合計

株式会社 よつや家具

【振替伝票(パターン1)】

振替伝票

1	2	3	係
---	---	---	---

日付: 2015/12/25 伝票No. 35

借方勘定科目 借方補助科目	借方金額 消費税額	貸方勘定科目 貸方補助科目	貸方金額 消費税額	摘要	
				借方税区分	貸方税区分
給料手当 (指定なし)	2,000,000	普通預金 よつば銀行	1,756,280	12月支給分 対象外	対象外
旅費交通費 (指定なし)	120,000 8,888	預り金 所得税	50,000	12月支給分 課対仕入8%	対象外
		預り金 住民税	68,900	12月支給分	対象外
		預り金 雇用保険	16,400	12月支給分	対象外
		預り金 社会保険	228,420	12月支給分	対象外
	2,120,000		2,120,000	合計	

株式会社 よつや家具

Page 1/1

振替伝票

1	2	3	係
---	---	---	---

日付: 2015/12/28 伝票No. 36

借方勘定科目 借方補助科目	借方金額 消費税額	貸方勘定科目 貸方補助科目	貸方金額 消費税額	摘要	
				借方税区分	貸方税区分
法定福利費 (指定なし)	228,420	普通預金 よつば銀行	456,840	社会保険納付 対象外	対象外
預り金 社会保険	228,420			社会保険納付 対象外	
	456,840		456,840	合計	

株式会社 よつや家具

Page 1/1

【振替伝票(パターン1・印字大)】

振替伝票

1	2	3	係
---	---	---	---

日付: 2015/12/25 伝票No. 35

借方勘定科目 借方補助科目	借方金額 消費税額	貸方勘定科目 貸方補助科目	貸方金額 消費税額	摘要	
				借方税区分	貸方税区分
給料手当 (指定なし)	2,000,000	普通預金 よつば銀行	1,756,280	12月支給分 対象外	対象外
旅費交通費 (指定なし)	120,000 8,888	預り金 所得税	50,000	12月支給分 課対仕入8%	対象外
		預り金 住民税	68,900	12月支給分	対象外
		預り金 雇用保険	16,400	12月支給分	対象外
		預り金 社会保険	228,420	12月支給分	対象外
	2,120,000		2,120,000	合計	

株式会社 よつや家具

Page 1/1

振替伝票

1	2	3	係
---	---	---	---

日付: 2015/12/28 伝票No. 36

借方勘定科目 借方補助科目	借方金額 消費税額	貸方勘定科目 貸方補助科目	貸方金額 消費税額	摘要	
				借方税区分	貸方税区分
法定福利費 (指定なし)	228,420	普通預金 よつば銀行	456,840	社会保険納付 対象外	対象外
預り金 社会保険	228,420			社会保険納付 対象外	
	456,840		456,840	合計	

株式会社 よつや家具

Page 1/1

【振替伝票(パターン2)】

振替伝票

1	2	3	係
---	---	---	---

日付: 2015/12/25 伝票No. 35

借方金額 消費税額	借方勘定科目 借方補助科目	摘要		貸方勘定科目 貸方補助科目	貸方金額 消費税額
		借方税区分	貸方税区分		
2,000,000	給料手当 (指定なし)	12月支給分 対象外	対象外	普通預金 よつば銀行	1,756,280
120,000	旅費交通費 (指定なし)	12月支給分 課対仕入8%	対象外	預り金 所得税	50,000
8,888		12月支給分	対象外	預り金 住民税	68,900
		12月支給分	対象外	預り金 雇用保険	16,400
		12月支給分	対象外	預り金 社会保険	228,420
2,120,000		合計			2,120,000

株式会社 よつや家具

Page 1/1

振替伝票

1	2	3	係
---	---	---	---

日付: 2015/12/28 伝票No. 36

借方金額 消費税額	借方勘定科目 借方補助科目	摘要		貸方勘定科目 貸方補助科目	貸方金額 消費税額
		借方税区分	貸方税区分		
228,420	法定福利費 (指定なし)	社会保険納付 対象外	対象外	普通預金 よつば銀行	456,840
228,420	預り金 社会保険	社会保険納付 対象外			
456,840		合計			456,840

株式会社 よつや家具

Page 1/1



【振替伝票(パターン2・印字大)】

振替伝票

1	2	3	係
---	---	---	---

日付: 2015/12/25 伝票No. 35

借方金額 消費税額	借方勘定科目 借方補助科目	摘要		貸方勘定科目 貸方補助科目	貸方金額 消費税額
		借方税区分	貸方税区分		
2,000,000	給料手当 (指定なし)	12月支給分 対象外	対象外	普通預金 よつば銀行	1,756,280
120,000	旅費交通費 (指定なし)	12月支給分 課対仕入8%	対象外	預り金 所得税	50,000
8,888		12月支給分	対象外	預り金 住民税	68,900
		12月支給分	対象外	預り金 雇用保険	16,400
		12月支給分	対象外	預り金 社会保険	228,420
2,120,000		合計			2,120,000

株式会社 よつや家具

Page 1/1

振替伝票

1	2	3	係
---	---	---	---

日付: 2015/12/28 伝票No. 36

借方金額 消費税額	借方勘定科目 借方補助科目	摘要		貸方勘定科目 貸方補助科目	貸方金額 消費税額
		借方税区分	貸方税区分		
228,420	法定福利費 (指定なし)	社会保険納付 対象外	対象外	普通預金 よつば銀行	456,840
228,420	預り金 社会保険	社会保険納付 対象外			
456,840		合計			456,840

株式会社 よつや家具

Page 1/1

**【集計表 残高試算表(損益計算書)】**  
**残高試算表**

(損益計算書)

株式会社 よつや家具

2016年1月1日～2016年1月31日 税込

勘定科目	前月繰越	当月借方	当月貸方	当月残高	売上比
売上高	69,677,498		5,998,000	75,675,498	100.00%
売上値引高					
売上戻り高					
売上割戻し高					
役務収益					
<b>【売上高】</b>	69,677,498		5,998,000	75,675,498	100.00%
期首商品棚卸高					
期首商品棚卸高					
仕入高	4,842,300	614,400		5,456,700	7.21%
仕入値引高					
仕入戻し高					
仕入割戻し高					
当期商品仕入高	4,842,300	614,400		5,456,700	7.21%
合計	4,842,300	614,400		5,456,700	7.21%
他勘定振替高(商)					
期末商品棚卸高					
期末商品棚卸高					
商品売上原価	4,842,300	614,400		5,456,700	7.21%
期首製品棚卸高					
当期製品製造原価					
合計					
期末製品棚卸高					
製品売上原価					
<b>【売上原価】</b>	4,842,300	614,400		5,456,700	7.21%
<b>【売上総損益金額】</b>	64,835,198	614,400	5,998,000	70,218,798	92.79%
役員報酬	350,000	350,000		700,000	0.93%
役員賞与					
給料手当	18,400,000	2,400,000		20,800,000	27.49%
雑給					
賞与					
退職金					
法定福利費	2,350,980	228,420		2,579,400	3.41%
福利厚生費					
退職給付費用					
採用教育費					
外注費					
荷造運賃		10,000		10,000	0.01%
広告宣伝費	16,400	2,800		19,200	0.03%
交際費	200,700			200,700	0.27%
会議費	120,000	12,000		132,000	0.17%

**【集計表 残高試算表(貸借対照表)】**  
**残高試算表**

(貸借対照表)

株式会社 よつや家具

2015年4月1日～2015年12月31日 税込

勘定科目	前期繰越	期間借方	期間貸方	期間残高	構成比
現金	500,000	5,561,498	5,223,710	837,788	1.99%
小口現金					
当座預金					
普通預金	3,000,000	106,727,700	75,879,180	33,848,520	80.49%
定期預金		100,000		100,000	0.24%
通知預金					
定期積金					
別段預金					
郵便貯金					
<b>【現金・預金合計】</b>	3,500,000	112,389,198	81,102,890	34,786,308	82.72%
受取手形					
不渡手形					
(新規科目)					
売掛金	4,715,000	66,332,000	63,777,700	7,269,300	17.28%
貸倒引当金(売)					
<b>【売上債権合計】</b>	4,715,000	66,332,000	63,777,700	7,269,300	17.28%
有価証券					
<b>【有価証券合計】</b>					
商品					
製品					
副産物作業くず					
半製品					
原材料					
仕掛品					
貯蔵品					
<b>【棚卸資産合計】</b>					
前渡金					
立替金					
前払費用					
繰延税金資産(流)					
未収収益					
短期貸付金					
未収入金					
仮払金					
預け金					
仮払消費税等					
貸倒引当金(他)					
<b>【他流動資産合計】</b>					
<b>【流動資産合計】</b>	8,215,000	178,721,198	144,880,590	42,055,608	100.00%
建物					

**【集計表 補助残高集計表】**  
**補助残高集計表**

株式会社 よつや家具

2015年4月1日～2016年1月31日 税込

現金	前期繰越	期間借方	期間貸方	期間残高	構成比
(指定なし)	500,000	5,789,498	8,477,710	-2,188,212	100.00%
合計	500,000	5,789,498	8,477,710	-2,188,212	100.00%
小口現金	前期繰越	期間借方	期間貸方	期間残高	構成比
(指定なし)					
合計					
当座預金	前期繰越	期間借方	期間貸方	期間残高	構成比
(指定なし)					
合計					
普通預金	前期繰越	期間借方	期間貸方	期間残高	構成比
(指定なし)					
よつば銀行	3,000,000	43,650,000	39,948,100	6,701,900	17.02%
東京タウン銀行		69,177,700	45,150,000	24,027,700	61.02%
JTY信用金庫		8,650,000		8,650,000	21.97%
合計	3,000,000	121,477,700	85,098,100	39,379,600	100.00%
定期預金	前期繰越	期間借方	期間貸方	期間残高	構成比
(指定なし)		100,000		100,000	100.00%
合計		100,000		100,000	100.00%
通知預金	前期繰越	期間借方	期間貸方	期間残高	構成比
(指定なし)					
合計					
定期積金	前期繰越	期間借方	期間貸方	期間残高	構成比
(指定なし)					
合計					
別段預金	前期繰越	期間借方	期間貸方	期間残高	構成比
(指定なし)					
合計					
郵便貯金	前期繰越	期間借方	期間貸方	期間残高	構成比
(指定なし)					
合計					

年間推移残高試算表

(損益計算書)

株式会社 よつや家具

2015年度

税込

勘定科目	4月度	5月度	6月度	7月度	8月度	9月度	10月度	11月度	12月度	1月度	2月度	3月度	決算仕訳	当期残高
売上高	9,509,000	18,056,000	27,293,000	36,162,000	42,200,000	49,509,000	56,431,000	61,354,000	69,677,498	75,675,498	81,113,498	90,416,498	90,416,498	90,416,498
売上値引高														
売上戻り高														
売上割戻し高														
役員収益														
<b>【売上高】</b>	9,509,000	18,056,000	27,293,000	36,162,000	42,200,000	49,509,000	56,431,000	61,354,000	69,677,498	75,675,498	81,113,498	90,416,498	90,416,498	90,416,498
期首商品棚卸高														
期首商品棚卸高														
仕入高	425,000	1,216,000	1,479,000	2,093,300	2,622,300	3,145,300	3,848,300	4,543,300	4,842,300	5,456,700	5,906,700	6,836,700	6,836,700	6,836,700
仕入値引高														
仕入戻し高														
仕入割戻し高														
当期商品仕入高	425,000	1,216,000	1,479,000	2,093,300	2,622,300	3,145,300	3,848,300	4,543,300	4,842,300	5,456,700	5,906,700	6,836,700	6,836,700	6,836,700
合計	425,000	1,216,000	1,479,000	2,093,300	2,622,300	3,145,300	3,848,300	4,543,300	4,842,300	5,456,700	5,906,700	6,836,700	6,836,700	6,836,700
他勘定振替高(商)														
期末商品棚卸高														
期末商品棚卸高														
商品売上原価	425,000	1,216,000	1,479,000	2,093,300	2,622,300	3,145,300	3,848,300	4,543,300	4,842,300	5,456,700	5,906,700	6,836,700	6,836,700	6,836,700
期首製品棚卸高														
当期製品製造原価														
合計														
期末製品棚卸高														
製品売上原価	425,000	1,216,000	1,479,000	2,093,300	2,622,300	3,145,300	3,848,300	4,543,300	4,842,300	5,456,700	5,906,700	6,836,700	6,836,700	6,836,700
<b>【売上原価】</b>	425,000	1,216,000	1,479,000	2,093,300	2,622,300	3,145,300	3,848,300	4,543,300	4,842,300	5,456,700	5,906,700	6,836,700	6,836,700	6,836,700
<b>【売上総損益金額】</b>	9,084,000	16,840,000	25,814,000	34,068,700	39,577,700	46,363,700	52,582,700	56,810,700	64,835,198	70,218,798	75,206,798	83,579,798	99,399,798	99,399,798
役員報酬								350,000	350,000	700,000	700,000	700,000	700,000	700,000
役員賞与														
給料手当	2,000,000	4,000,000	6,000,000	8,000,000	10,000,000	12,000,000	14,000,000	16,400,000	18,400,000	20,800,000	22,800,000	24,800,000	24,800,000	24,800,000
雑給														
賞与														
退職金														
法定福利費	228,420	456,840	685,260	1,208,880	1,437,300	1,665,720	1,894,140	2,122,560	2,350,980	2,579,400	2,807,820	3,036,240	3,036,240	3,036,240
福利厚生費														
退職給付費用														
採用教育費														
外注費														
荷造運賃														
広告宣伝費	1,600	1,600	4,400	4,400	8,300	8,300	11,400	11,400	16,400	19,200	19,200	22,500	22,500	22,500
交際費	12,600	12,600	27,600	62,700	85,700	85,700	96,900	185,100	200,700	200,700	234,700	234,700	234,700	234,700
会議費	12,000	24,000	36,000	48,000	60,000	72,000	84,000	108,000	120,000	132,000	144,000	156,000	156,000	156,000

年間推移残高試算表

(貸借対照表)

株式会社 よつや家具

2015年度

税込

勘定科目	4月度	5月度	6月度	7月度	8月度	9月度	10月度	11月度	12月度	1月度	2月度	3月度	決算仕訳	当期残高
現金	447,370	455,390	414,330	486,830	434,690	449,600	455,640	1,394,340	837,788	-2,188,212	-2,188,212	-2,516,212	-2,516,212	-2,516,212
小口現金														
当座預金														
普通預金	2,047,880	8,085,060	13,033,840	19,789,220	22,894,700	24,718,380	29,658,260	30,597,140	33,848,520	39,379,600	38,426,380	40,326,360	40,326,360	40,326,360
定期預金								100,000	100,000	100,000	100,000	100,000	100,000	100,000
通知預金														
定期積金														
別段預金														
郵便貯金														
【現金・預金合計】	2,495,250	8,540,450	13,448,170	20,276,050	23,329,390	25,167,980	30,113,900	32,091,480	34,786,308	37,291,388	36,338,168	37,910,148	37,910,148	37,910,148
受取手形														
不渡手形														
(新規科目)														
売掛金	9,536,000	8,574,000	9,064,000	7,266,000	6,565,000	8,434,000	6,900,000	5,150,000	7,269,300	6,667,300	9,419,000	13,284,000	13,284,000	13,284,000
貸倒引当金(売)														
【売上債権合計】	9,536,000	8,574,000	9,064,000	7,266,000	6,565,000	8,434,000	6,900,000	5,150,000	7,269,300	6,667,300	9,419,000	13,284,000	13,284,000	13,284,000
有価証券														
【有価証券合計】														
商品														
製品														
副産物作業<す>														
半製品														
原材料														
仕掛品														
貯蔵品														
【棚卸資産合計】														
前渡金														
立替金														
前払費用														
繰延税金資産(流)														
未収収益														
短期貸付金														
未収入金														
仮払金														
預け金														
仮払消費税等														
貸倒引当金(他)														
【他流動資産合計】														
【流動資産合計】	12,031,250	17,114,450	22,512,170	27,542,050	29,894,390	33,601,980	37,013,900	37,241,480	42,055,608	43,958,688	45,757,168	51,544,148	67,364,148	67,364,148
建物														

**【集計表 補助残高推移表】**  
**補助残高集計表**

株式会社 よつや家具

2015年4月1日～2016年1月31日 税込

現金	前期繰越	期間借方	期間貸方	期間残高	構成比
(指定なし)	500,000	5,789,498	8,477,710	-2,188,212	100.00%
合計	500,000	5,789,498	8,477,710	-2,188,212	100.00%
小口現金	前期繰越	期間借方	期間貸方	期間残高	構成比
(指定なし)					
合計					
当座預金	前期繰越	期間借方	期間貸方	期間残高	構成比
(指定なし)					
合計					
普通預金	前期繰越	期間借方	期間貸方	期間残高	構成比
(指定なし)					
よつば銀行	3,000,000	43,650,000	39,948,100	6,701,900	17.02%
東京タウン銀行		69,177,700	45,150,000	24,027,700	61.02%
JTY信用金庫		8,650,000		8,650,000	21.97%
合計	3,000,000	121,477,700	85,098,100	39,379,600	100.00%
定期預金	前期繰越	期間借方	期間貸方	期間残高	構成比
(指定なし)		100,000		100,000	100.00%
合計		100,000		100,000	100.00%
通知預金	前期繰越	期間借方	期間貸方	期間残高	構成比
(指定なし)					
合計					
定期積金	前期繰越	期間借方	期間貸方	期間残高	構成比
(指定なし)					
合計					
別段預金	前期繰越	期間借方	期間貸方	期間残高	構成比
(指定なし)					
合計					
郵便貯金	前期繰越	期間借方	期間貸方	期間残高	構成比
(指定なし)					
合計					



**【集計表 消費税額試算表】**  
消費税額試算表

株式会社 よつや家具

2016年1月1日～2016年1月31日 税抜

勘定科目	取引合計 (税込)	対象外取引	非課税取引	課税取引	免税取引	その他	消費税額
売上高	5,998,000			5,553,716			444,284
<b>【売上高合計】</b>	<b>5,998,000</b>			<b>5,553,716</b>			<b>444,284</b>
<b>【売上合計】</b>	<b>5,998,000</b>			<b>5,553,716</b>			<b>444,284</b>
仕入高	614,400			568,892			45,508
<b>【売上原価合計】</b>	<b>614,400</b>			<b>568,892</b>			<b>45,508</b>
役員報酬	350,000	350,000					
給料手当	2,400,000	2,400,000					
法定福利費	228,420	228,420					
荷造運賃	10,000			9,260			740
広告宣伝費	2,800			2,593			207
会議費	12,000			11,112			888
旅費交通費	120,000			111,112			8,888
通信費	105,000			97,223			7,777
水道光熱費	104,900			97,131			7,769
車両費	3,800			3,519			281
地代家賃	500,000			462,963			37,037
<b>【販売管理費合計】</b>	<b>3,836,920</b>	<b>2,978,420</b>		<b>794,913</b>			<b>63,587</b>
<b>【仕入合計】</b>	<b>4,451,320</b>	<b>2,978,420</b>		<b>1,363,805</b>			<b>109,095</b>
現金	-26,000	-26,000					
普通預金	2,531,080	2,531,080					
売掛金	-602,000	-602,000					
<b>【資産合計】</b>	<b>1,903,080</b>	<b>1,903,080</b>					
買掛金	290,000	290,000					
預り金	66,400	66,400					
<b>【負債合計】</b>	<b>356,400</b>	<b>356,400</b>					

# 【各種台帳 期首残高】

## 期首残高

株式会社 よつや家具

期首日付: 平成27年(2015)4月1日

資産の部	期首残高	負債の部	期首残高
<b>【資産】</b>		<b>【負債】</b>	
<b>【流動資産】</b>		<b>【流動負債】</b>	
(現金・預金)		(仕入債務)	
現金	500,000	支払手形	0
小口現金	0	買掛金	2,633,000
当座預金	0	(他流動負債)	
普通預金	3,000,000	設備支払手形	0
定期預金	0	短期借入金	0
通知預金	0	未払金	0
定期積金	0	未払費用	0
別段預金	0	未払配当金	0
郵便貯金	0	未払役員賞与	0
(売上債権)		未払法人税等	0
受取手形	0	未払事業税等	0
不渡手形	0	未払消費税等	0
(新規科目)	0	繰延税金負債(流)	0
売掛金	4,715,000	前受金	0
貸倒引当金(売)	0	預り金	0
(有価証券)		前受収益	0
有価証券	0	仮受金	0
(棚卸資産)		預り保証金	0
商品	0	割引手形	0
製品	0	裏書手形	0
副産物作業くず	0	仮受消費税等	0
半製品	0	<b>【固定負債】</b>	
原材料	0	(固定負債)	
仕掛品	0	長期借入金	0
貯蔵品	0	長期未払金	0
(他流動資産)		繰延税金負債(固)	0
前渡金	0	退職給付引当金	0
立替金	0	<b>【純資産】</b>	
前払費用	0	<b>【株主資本】</b>	
繰延税金資産(流)	0	(資本金)	
未収収益	0	資本金	0
短期貸付金	0	(新株式申込証拠金)	
未収入金	0	新株式申込証拠金	0
仮払金	0	(資本剰余金)	
預け金	0	[資本準備金]	
仮払消費税等	0	資本準備金	0
貸倒引当金(他)	0	[その他資本剰余金]	

【各種台帳 科目台帳】

科目台帳

株式会社 よつや家具

2016年1月31日(日)

勘定科目名称	コード	貸借	税区分	前期繰越額	明細数
<b>【資産】</b>					
<b>【流動資産】</b>					
(現金・預金)					
現金	GENKIN	借方	対象外	500,000	118
小口現金	KOGUCHI	借方	対象外	0	0
当座預金	TOUZAYO	借方	対象外	0	0
普通預金	FUTSUUYO	借方	対象外	3,000,000	301
定期預金	TEIKIYO	借方	対象外	0	1
通知預金	TSUUCHI	借方	対象外	0	0
定期積金	TEIKITSU	借方	対象外	0	0
別段預金	BETSUDAN	借方	対象外	0	0
郵便貯金	YUUBIN	借方	対象外	0	0
(売上債権)					
受取手形	UKETORI	借方	対象外	0	0
不渡手形	FUWATARI	借方	対象外	0	0
(新規科目)		借方	対象外	0	0
売掛金	URIKAKE	借方	対象外	4,715,000	380
貸倒引当金(売)	KASHIDAO	借方	対象外	0	0
(有価証券)					
有価証券	YUUKASHO	借方	対象外	0	0
(棚卸資産)					
商品	SHOUHIN	借方	対象外	0	8
製品	SEIHIN	借方	対象外	0	0
副産物作業くず	FUKUSAN	借方	対象外	0	0
半製品	HANSEIHI	借方	対象外	0	0
原材料	GENZAIRY	借方	対象外	0	0
仕掛品	SHIKAKAR	借方	対象外	0	0
貯蔵品	CHOZOUHI	借方	対象外	0	0
(他流動資産)					
前渡金	MAEWATAS	借方	対象外	0	0
立替金	TATEKAE	借方	対象外	0	0
前払費用	MAEBARAI	借方	対象外	0	0
繰延税金資産(流)	KURINOBE	借方	対象外	0	0
未収収益	MISHUUSH	借方	対象外	0	0
短期貸付金	TANKIKAS	借方	対象外	0	0
未収入金	MISHUUNY	借方	対象外	0	0
仮払金	KARIBARA	借方	対象外	0	0
預け金	AZUKEKIN	借方	対象外	0	0
仮払消費税等	KARIBARA	借方	課税対応仕入	0	0
貸倒引当金(他)	KASHIDAO	借方	対象外	0	0

【各種台帳 補助科目台帳】

補助科目台帳

株式会社 よつや家具

2016年1月31日(日)

勘定科目名称	補助科目名称	コード	税区分	前期繰越額	明細数
売掛金	(指定なし)		対象外	0	0
売掛金	(有)エイドシステム		対象外	750,000	41
売掛金	(株)FiveStar		対象外	650,800	35
売掛金	日本グランド広告(株)		対象外	187,000	47
売掛金	(有)APT企画		対象外	789,000	42
売掛金	(有)RAKUDAX		対象外	270,500	38
売掛金	(有)インサイド		対象外	685,000	44
売掛金	佐井物産(有)		対象外	105,000	41
売掛金	モリエント商事(株)		対象外	398,700	45
売掛金	(株)湘南システム		対象外	879,000	47

見本



