

信頼と安心のらくだシリーズ

会計 らくだ8

操作画面集(2016年11月版)



会計らくだ8

平成28年(2016)4月1日~平成29年3月31日
株式会社 よつや家具

日常簿記

集計表

台帳

データ保守

サポート



現金出納帳



預金出納帳



買掛帳



売掛帳



設定



経費帳



総勘定元帳



仕訳帳



年度切替



Ver.8.00 Rev.1.00

終了

日常簿記のメニューを開きます。

BSLからのお知らせ 最新の情報を閲覧するには [ここをクリック。](#)

- NEW 16/11/17 【FAQ】仕入先(買掛金)・得意先(売掛金)を新規登録するにこま?
- NEW 16/11/17 【FAQ】間違っって作成した補助科目を削除するにこま?
- NEW 16/11/17 【FAQ】摘要を編集または削除するにこま?
- NEW 16/11/17 【FAQ】期首残高を登録・変更するにこま?
- NEW 16/11/17 【FAQ】年度切替するにこま?

【メインメニューー日常簿記】

会計らくだ8

平成28年(2016)4月1日~平成29年3月31日
株式会社 よつや家具

日常簿記

集計表

台帳

データ保守

サポート



残高
試算表



残高
推移表



補助残高
集計表



補助残高
推移表



消費税額
試算表



設定



Ver.8.00 Rev.1.00

終了

集計表のメニューを開きます。

BSLからのお知らせ 最新の情報を閲覧するには [ここをクリック。](#)

- NEW 16/11/17 【FAQ】仕入先(買掛金)・得意先(売掛金)を新規登録するにこま?
- NEW 16/11/17 【FAQ】間違っって作成した補助科目を削除するにこま?
- NEW 16/11/17 【FAQ】摘要を編集または削除するにこま?
- NEW 16/11/17 【FAQ】期首残高を登録・変更するにこま?
- NEW 16/11/17 【FAQ】年度切替するにこま?

会計らくだ8

平成28年(2016)4月1日~平成29年3月31日
株式会社 よつや家具

日常簿記

集計表

台帳

データ保守

サポート



データ作成



データを開く



バックアップ



復元



Ver.8.00 Rev.1.00

終了

新規のデータファイルを作成します。
他の会社(事業所)の出納明細を管理するには、新しくデータファイルを作成します。

BSLからのお知らせ 最新の情報を閲覧するには [ここをクリック。](#)

- NEW 16/11/17 【FAQ】仕入先(買掛金)・得意先(売掛金)を新規登録するにこま?
- NEW 16/11/17 【FAQ】間違っって作成した補助科目を削除するにこま?
- NEW 16/11/17 【FAQ】摘要を編集または削除するにこま?
- NEW 16/11/17 【FAQ】期首残高を登録・変更するにこま?
- NEW 16/11/17 【FAQ】年度切替するにこま?

会計らくだ8

平成28年(2016)4月1日~平成29年3月31日
株式会社 よつや家具

日常簿記

集計表

台帳

データ保守

サポート



期首残高



科目台帳



付箋台帳



摘要辞書



設定



Ver.8.00 Rev.1.00

終了

台帳のメニューを開きます。

BSLからのお知らせ 最新の情報を閲覧するには [ここをクリック。](#)

- NEW 16/11/17 【FAQ】仕入先(買掛金)・得意先(売掛金)を新規登録するにこま?
- NEW 16/11/17 【FAQ】間違っって作成した補助科目を削除するにこま?
- NEW 16/11/17 【FAQ】摘要を編集または削除するにこま?
- NEW 16/11/17 【FAQ】期首残高を登録・変更するにこま?
- NEW 16/11/17 【FAQ】年度切替するにこま?

会計らくだ8

平成28年(2016)4月1日~平成29年3月31日
株式会社 よつや家具

日常簿記

集計表

台帳

データ保守

サポート



ユーザー登録



アップデート



サポート情報



問い合わせ



オンライン購入



操作マニュアル



Ver.8.00 Rev.1.00

終了

ユーザー登録ウィザードを起動します。
ウェブサイト、またはFAMにてユーザー登録・変更を行います。

BSLからのお知らせ 最新の情報を閲覧するには [ここをクリック。](#)

- NEW 16/11/17 【FAQ】仕入先(買掛金)・得意先(売掛金)を新規登録するにこま?
- NEW 16/11/17 【FAQ】間違っって作成した補助科目を削除するにこま?
- NEW 16/11/17 【FAQ】摘要を編集または削除するにこま?
- NEW 16/11/17 【FAQ】期首残高を登録・変更するにこま?
- NEW 16/11/17 【FAQ】年度切替するにこま?

【メインメニューーその他】



【帳簿選択画面】



【現金出納帳・入力画面】

株式会社 よつや家具 (平成28年 (2016) 4月1日~平成29年3月31日) - 会計らくだ8

ファイル ホーム 編集 日常簿記 集計表 台帳 移動 表示 ヘルプ

勘定科目/補助科目 (検索コード) 現金 小口現金

現金出納帳 預金出納帳 買掛帳 売掛帳 経費帳 総勘定元帳 仕訳帳

現金

期間: 4 5 6 7 8 9 10 11 12 1 2 3 決算 全期間(A) 本日仕訳のみ表示

| 日付 | 相手勘定科目 | 摘要 | 収入金額 | 支出金額 | 残高 | 税区分 | 伝種 |
|-------|-----------|-------------------------|-----------|---------|-----------|--------|-----|
| 伝票No | 相手補助科目 | 付箋 | 消費税額 | 消費税額 | | 相手税区分 | 決算 |
| 11/01 | | 繰越金額 | 455,640 | | 455,640 | | |
| 11/12 | 旅費交通費 | RAKUDAKへ商談 | | 1,200 | 454,440 | 対象外 | |
| 1 | 駐車場代 | | | | | 課対仕入8% | 内税 |
| 11/13 | 売掛金 | 売掛回収(湘南システム) | 1,034,000 | | 1,488,440 | 対象外 | |
| 35 | (株)湘南システム | (株)湘南システム 様 9/25分 売掛金回収 | | | | 対象外 | |
| 11/13 | 事務用品費 | ノート・ファイル等 | | 2,600 | 1,485,840 | 対象外 | |
| 3 | (指定なし) | | | | | 課対仕入8% | 内税 |
| 11/24 | 車両費 | 社用車ガソリン代 | | 4,100 | 1,481,740 | 対象外 | |
| 31 | (指定なし) | | | | | 課対仕入8% | 内税 |
| 11/25 | 普通預金 | 引き出し | 30,000 | | 1,511,740 | 対象外 | |
| 40 | よつば銀行 | | | | | 対象外 | |
| 11/29 | 会議費 | 弁当・茶菓子 | | 12,000 | 1,499,740 | 対象外 | |
| 48 | (指定なし) | | | | | 課対仕入8% | 内税 |
| 11/29 | 会議費 | 弁当・茶菓子 | | 12,000 | 1,487,740 | 対象外 | |
| 60 | (指定なし) | | | | | 課対仕入8% | 内税 |
| 11/30 | 販売促進費 | ショールームPOP | | 5,200 | 1,482,540 | 対象外 | |
| 7 | (指定なし) | | | | | 課対仕入8% | 内税 |
| 11/30 | 交際費 | お歳暮 | | 88,200 | 1,394,340 | 対象外 | |
| 37 | (指定なし) | | | | | 課対仕入8% | 内税 |
| 11/30 | 定期預金 | 定期預金 | | 100,000 | 1,294,340 | 対象外 | [振] |
| 41 | (指定なし) | | | | | 対象外 | |

ヘルプ? メニュー 選択 サイズ 入力補助 更新 新規 行挿入 行複製 行入換 付箋 削除 印刷 閉じる

【現金出納帳・入力画面（メニュー・選択機能あり）】

株式会社 よつや家具 (平成28年 (2016) 4月1日~平成29年3月31日) - 会計らくだ8

ファイル ホーム 編集 日常簿記 集計表 台帳 移動 表示 ヘルプ

普通預金 よつば銀行

期間: 4 5 6 7 8 9 10 11 12 1 2 3 決算 全期間(A) 本日仕訳のみ表示

| 日付 | 相手勘定科目 | 摘要 | 預入金額 | 引出金額 | 残高 | 税区分 | 伝種 |
|-------|-------------|-------------------|-----------|-----------|-----------|--------|-----|
| 伝票No | 相手補助科目 | 付箋 | 消費税額 | 消費税額 | | 相手税区分 | 決算 |
| 11/24 | 買掛金 | 買掛支払(オフィスチェアKEDA) | | 197,000 | 5,433,360 | 対象外 | |
| 17 | オフィスチェアIKEA | | | | | 対象外 | |
| 11/25 | 通信費 | 事務所電話代 | | 58,000 | 5,375,360 | 対象外 | |
| 58 | 固定電話代 | | | | | 課対仕入8% | 内税 |
| 11/25 | 水道光熱費 | 9.10月水道代 | | 14,600 | 5,360,760 | 対象外 | |
| 12 | 水道代 | | | | | 課対仕入8% | 内税 |
| 11/25 | 水道光熱費 | 10月ガス代 | | 6,500 | 5,354,260 | 対象外 | |
| 7 | ガス代 | | | | | 課対仕入8% | 内税 |
| 11/25 | 現金 | 引き出し | | 30,000 | 5,324,260 | 対象外 | |
| 40 | (指定なし) | | | | | 対象外 | |
| 11/25 | 水道光熱費 | 10月電気代 | | 69,000 | 5,255,260 | 対象外 | |
| 6 | 電気代 | 電気使用量 2372kWh | | | | 課対仕入8% | 内税 |
| 11/25 | 諸口 | 11月支給分 | | 1,756,280 | 3,498,980 | 対象外 | [振] |
| 35 | | | | | | 対象外 | |
| 11/30 | 普通預金 | | 4,500,000 | | 7,998,980 | 対象外 | [振] |
| 34 | 東京タウン銀行 | | | | | 対象外 | |
| 11/30 | 諸口 | 社会保険納付 | | 456,840 | 7,542,140 | 対象外 | [振] |
| 36 | | | | | | 対象外 | |

ヘルプ? メニュー 選択 サイズ 入力補助 更新 新規 行挿入 行複製 行入換 付箋 削除 印刷 閉じる

【預金出納帳・入力画面】

株式会社 よつや家具 (平成28年 (2016) 4月1日~平成29年3月31日) - 会計らくだ8

ファイル ホーム 編集 日常簿記 集計表 台帳 移動 表示 ヘルプ

買掛金

期間: 4 5 6 7 8 9 10 11 12 1 2 3 決算 全期間(A) 本日仕訳のみ表示

| 日付 | 補助科目 | 相手勘定科目 | 摘要 | 仕入金額 | 支払金額 | 残高 | 税区分 | 伝種 |
|-------|------------|--------|--------------------|---------|---------|---------|--------|----|
| 伝票No | 補助科目 | 相手補助科目 | 付箋 | 消費税額 | 消費税額 | | 相手税区分 | 決算 |
| 11/04 | | 普通預金 | 買掛支払(村山家具製造) | | 160,000 | 973,000 | 対象外 | |
| 11 | 村山家具製造 | よつば銀行 | | | | | 対象外 | |
| 11/04 | | 普通預金 | 買掛支払(村山家具製造) | | 136,000 | 837,000 | 対象外 | |
| 12 | 家具のMAEJIMA | よつば銀行 | | | | | 対象外 | |
| 11/04 | | 普通預金 | 買掛支払(イトー工業) | | 105,000 | 732,000 | 対象外 | |
| 18 | イトー工業(有) | よつば銀行 | | | | | 対象外 | |
| 11/05 | | 普通預金 | 買掛支払(海原家具製造) | | 105,000 | 627,000 | 対象外 | |
| 16 | 海原家具製造(株) | よつば銀行 | | | | | 対象外 | |
| 11/15 | | 仕入高 | スチールラック | 79,000 | | 706,000 | 対象外 | |
| 16 | (有)佐久間加工 | (指定なし) | | | | | 課対仕入8% | 内税 |
| 11/24 | | 普通預金 | 買掛支払(安達製作所) | | 131,000 | 575,000 | 対象外 | |
| 10 | 安達製作所 | よつば銀行 | | | | | 対象外 | |
| 11/24 | | 普通預金 | 買掛支払(オフィスフェアIKEDA) | | 197,000 | 378,000 | 対象外 | |
| 17 | オフィスフェアIKE | よつば銀行 | | | | | 対象外 | |
| 11/25 | | 仕入高 | 円形テーブル | 124,000 | | 502,000 | 対象外 | |
| 14 | (株)毎朝工業 | (指定なし) | | | | | 課対仕入8% | 内税 |
| 11/25 | | 仕入高 | 円形テーブル | 124,000 | | 626,000 | 対象外 | |
| 45 | (株)毎朝工業 | (指定なし) | | | | | 課対仕入8% | 内税 |

ヘルプ メニュー 選択 サイズ 入力補助 更新 新規 行挿入 行複製 行入換 付箋 削除 印刷 閉じる

入金(1) 出金(2) 振替(3)

【買掛金・入力画面】

株式会社 よつや家具 (平成28年 (2016) 4月1日~平成29年3月31日) - 会計らくだ8

ファイル ホーム 編集 日常簿記 集計表 台帳 移動 表示 ヘルプ

売掛金

期間: 4 5 6 7 8 9 10 11 12 1 2 3 決算 全期間(A) 本日仕訳のみ表示

| 日付 | 補助科目 | 相手勘定科目 | 摘要 | 売上金額 | 回収金額 | 残高 | 税区分 | 伝種 |
|-------|------------|--------|----------|---------|------|-----------|--------|----|
| 伝票No | 補助科目 | 相手補助科目 | 付箋 | 消費税額 | 消費税額 | | 相手税区分 | 決算 |
| 11/16 | | 売上高 | ロビーチェア | 498,000 | | 2,450,000 | 対象外 | |
| 25 | モリエント商事(株) | (指定なし) | | | | | 課税売上8% | 内税 |
| 11/19 | | 売上高 | 折りたたみイス | 290,000 | | 2,740,000 | 対象外 | |
| 34 | (株)湘南システム | (指定なし) | | | | | 課税売上8% | 内税 |
| 11/20 | | 売上高 | コーナーテーブル | 359,000 | | 3,099,000 | 対象外 | |
| 65 | (有)インサイド | (指定なし) | | | | | 課税売上8% | 内税 |
| 11/22 | | 売上高 | 折りたたみイス | 379,000 | | 3,478,000 | 対象外 | |
| 31 | 日本ブランド広告 | (指定なし) | | | | | 課税売上8% | 内税 |
| 11/28 | | 売上高 | 丸イス | 167,000 | | 3,645,000 | 対象外 | |
| 66 | (有)インサイド | (指定なし) | | | | | 課税売上8% | 内税 |
| 11/29 | | 売上高 | 平机 | 225,000 | | 3,870,000 | 対象外 | |
| 20 | (有)APT企画 | (指定なし) | | | | | 課税売上8% | 内税 |
| 11/29 | | 売上高 | 本棚 | 295,000 | | 4,165,000 | 対象外 | |
| 27 | モリエント商事(株) | (指定なし) | | | | | 課税売上8% | 内税 |
| 11/30 | | 売上高 | キャビネット | 487,000 | | 4,652,000 | 対象外 | |
| 40 | 日本ブランド広告 | (指定なし) | | | | | 課税売上8% | 内税 |
| 11/30 | | 売上高 | ロビーチェア | 498,000 | | 5,150,000 | 対象外 | |
| 40 | (株)湘南システム | (指定なし) | | | | | 課税売上8% | 内税 |

ヘルプ メニュー 選択 サイズ 入力補助 更新 新規 行挿入 行複製 行入換 付箋 削除 印刷 閉じる

入金(1) 出金(2) 振替(3)

【売掛金・入力画面】

株式会社 よつや家具 (平成28年(2016)4月1日~平成29年3月31日) - 会計らくだ8

ファイル ホーム 編集 日常簿記 集計表 台帳 移動 表示 ヘルプ

通信費

期間: 4 5 6 7 8 9 10 11 12 1 2 3 決算 全期間(A) 本日仕訳のみ表示

| 日付 | 相手勘定科目 | 摘要 | 経費金額 | 残高 | 税区分 | 伝種 |
|-------|--------|--------------|--------|---------|--------|----|
| 伝票No | 補助科目 | 相手補助科目 | 消費税額 | | 相手税区分 | 決算 |
| 07/25 | 普通預金 | 事務所電話代 | 51,000 | 435,000 | 課対仕入8% | 内税 |
| 3 | 固定電話代 | よつば銀行 | 3,777 | | 対象外 | |
| 08/10 | 普通預金 | インターネット月額利用料 | 56,000 | 491,000 | 課対仕入8% | 内税 |
| 4 | プロバイダー | よつば銀行 | 4,148 | | 対象外 | |
| 08/25 | 普通預金 | 事務所電話代 | 48,000 | 539,000 | 課対仕入8% | 内税 |
| 3 | 固定電話代 | よつば銀行 | 3,555 | | 対象外 | |
| 09/10 | 普通預金 | インターネット月額利用料 | 56,000 | 595,000 | 課対仕入8% | 内税 |
| 3 | プロバイダー | よつば銀行 | 4,148 | | 対象外 | |
| 09/25 | 普通預金 | 事務所電話代 | 55,000 | 650,000 | 課対仕入8% | 内税 |
| 2 | 固定電話代 | よつば銀行 | 4,074 | | 対象外 | |
| 10/10 | 普通預金 | インターネット月額利用料 | 56,000 | 706,000 | 課対仕入8% | 内税 |
| 9 | プロバイダー | よつば銀行 | 4,148 | | 対象外 | |
| 10/25 | 普通預金 | 事務所電話代 | 49,000 | 755,000 | 課対仕入8% | 内税 |
| 8 | 固定電話代 | よつば銀行 | 3,629 | | 対象外 | |
| 11/10 | 普通預金 | インターネット月額利用料 | 56,000 | 811,000 | 課対仕入8% | 内税 |
| 5 | プロバイダー | よつば銀行 | 4,148 | | 対象外 | |
| 11/25 | 普通預金 | 事務所電話代 | 58,000 | 869,000 | 課対仕入8% | 内税 |
| 58 | 固定電話代 | よつば銀行 | 4,296 | | 対象外 | |

ヘルプ メニュー 選択 サイズ 入力補助 更新 新規 行挿入 行複製 行入換 付箋 削除 印刷 閉じる

入金(1) 出金(2) 振替(3)

【経費帳・入力画面】

株式会社 よつや家具 (平成28年(2016)4月1日~平成29年3月31日) - 会計らくだ8

ファイル ホーム 編集 日常簿記 集計表 台帳 移動 表示 ヘルプ

仕訳帳

期間: 4 5 6 7 8 9 10 11 12 1 2 3 決算 全期間(A) 本日仕訳のみ表示

| 日付 | 借方勘定 | 借方金額 | 貸方勘定 | 貸方金額 | 摘要 | 借方税区分 | 伝種 |
|-------|-----------|-----------|---------|-----------|------------|--------|-----|
| 伝票No | 借方補助 | 消費税額 | 借方補助 | 消費税額 | 付箋 | 貸方税区分 | 決算 |
| 11/30 | 販売促進費 | 5,200 | 現金 | 5,200 | ショールームAPOP | 課対仕入8% | 内税 |
| 7 | (指定なし) | 385 | (指定なし) | | | 対象外 | |
| 11/30 | 交際費 | 88,200 | 現金 | 88,200 | お歳暮 | 課対仕入8% | 内税 |
| 37 | (指定なし) | 6,533 | (指定なし) | | | 対象外 | |
| 11/30 | 売掛金 | 487,000 | 売上高 | 487,000 | キャビネット | 対象外 | |
| 40 | 日本ブランド広告 | | (指定なし) | 36,074 | | 課税売上8% | 内税 |
| 11/30 | 売掛金 | 498,000 | 売上高 | 498,000 | ロビーチェア | 対象外 | |
| 40 | (株)湘南システム | | (指定なし) | 36,888 | | 課税売上8% | 内税 |
| 11/30 | 定期預金 | 100,000 | 現金 | 100,000 | 定期預金 | 対象外 | [振] |
| 41 | (指定なし) | | (指定なし) | | | 対象外 | |
| 11/30 | 普通預金 | 4,500,000 | 普通預金 | 5,000,000 | | 対象外 | [振] |
| 34 | よつば銀行 | | 東京タウン銀行 | | | 対象外 | |
| 11/30 | 普通預金 | 500,000 | | | | 対象外 | [振] |
| 34 | JTY信用金庫 | | | | | 対象外 | |
| 11/30 | 法定福利費 | 228,420 | 普通預金 | 456,840 | 社会保険納付 | 対象外 | [振] |
| 36 | (指定なし) | | よつば銀行 | | | 対象外 | |
| 11/30 | 預り金 | 228,420 | | | 社会保険納付 | 対象外 | [振] |
| 36 | 社会保険 | | | | | 対象外 | |

ヘルプ メニュー 選択 サイズ 入力補助 更新 新規 行挿入 行複製 行入換 付箋 削除 印刷 閉じる

入金(1) 出金(2) 振替(3)

【仕訳帳・入力画面】

株式会社 よつや家具 (平成28年 (2016) 4月1日~平成29年3月31日) - 会計らくだ8

売上高

期間: 4 5 6 7 8 9 10 11 12 1 2 3 決算 全期間(A) 本日仕訳のみ表示

| 日付 | 相手勘定科目 | 摘要 | 借方金額 | 貸方金額 | 残高 | 税区分 | 伝種 |
|-------|------------|----------|------|---------|------------|--------|----|
| 伝票No | 相手補助科目 | 付箋 | 消費税額 | 消費税額 | | 相手税区分 | 決算 |
| 11/16 | 売掛金 | ロビーチェア | | 498,000 | 58,654,000 | 課税売上8% | 内税 |
| 25 | モリエント商事(株) | | | 36,888 | | 対象外 | |
| 11/19 | 売掛金 | 折りたたみイス | | 290,000 | 58,944,000 | 課税売上8% | 内税 |
| 34 | (株)湘南システム | | | 21,481 | | 対象外 | |
| 11/20 | 売掛金 | コーナーテーブル | | 359,000 | 59,303,000 | 課税売上8% | 内税 |
| 65 | (有)インサイド | | | 26,592 | | 対象外 | |
| 11/22 | 売掛金 | 折りたたみイス | | 379,000 | 59,682,000 | 課税売上8% | 内税 |
| 31 | 日本ブランド広告 | | | 28,074 | | 対象外 | |
| 11/28 | 売掛金 | 丸イス | | 167,000 | 59,849,000 | 課税売上8% | 内税 |
| 66 | (有)インサイド | | | 12,370 | | 対象外 | |
| 11/29 | 売掛金 | 平机 | | 225,000 | 60,074,000 | 課税売上8% | 内税 |
| 20 | (有)APT企画 | | | 16,666 | | 対象外 | |
| 11/29 | 売掛金 | 本棚 | | 295,000 | 60,369,000 | 課税売上8% | 内税 |
| 27 | モリエント商事(株) | | | 21,851 | | 対象外 | |
| 11/30 | 売掛金 | キャビネット | | 487,000 | 60,856,000 | 課税売上8% | 内税 |
| 40 | 日本ブランド広告 | | | 36,074 | | 対象外 | |
| 11/30 | 売掛金 | ロビーチェア | | 498,000 | 61,354,000 | 課税売上8% | 内税 |
| 40 | (株)湘南システム | | | 36,888 | | 対象外 | |

ヘルプ? メニュー 選択 サイズ 入力補助 更新 新規 行挿入 行複製 行入換 付箋 削除 印刷 閉じる

【総勘定元帳・入力画面】

株式会社 よつや家具 (平成28年 (2016) 4月1日~平成29年3月31日) - 会計らくだ8

総勘定元帳

現金出納帳 預金出納帳 買掛帳 売掛帳 経費帳 総勘定元帳 仕訳帳

売上高

期間: 4 5 6 7 8 9 10 11 12 1 2 3 決算 全期間(A) 本日仕訳のみ表示

| 日付 | 相手勘定科目 | 摘要 | 借方金額 | 貸方金額 | 残高 | 税区分 | 伝種 |
|-------|------------|----------|------|---------|------------|--------|----|
| 伝票No | 相手補助科目 | 付箋 | 消費税額 | 消費税額 | | 相手税区分 | 決算 |
| 11/13 | 売掛金 | ロビーチェア | | 498,000 | 57,846,000 | 課税売上8% | 内税 |
| 40 | (有)エイドシステム | | | 36,888 | | 対象外 | |
| 11/16 | 売掛金 | 取納庫 | | 310,000 | 58,156,000 | 課税売上8% | 内税 |
| 40 | (有)APT企画 | | | 22,962 | | 対象外 | |
| 11/16 | 売掛金 | ロビーチェア | | 498,000 | 58,654,000 | 課税売上8% | 内税 |
| 25 | モリエント商事(株) | | | 36,888 | | 対象外 | |
| 11/19 | 売掛金 | 折りたたみイス | | 290,000 | 58,944,000 | 課税売上8% | 内税 |
| 34 | (株)湘南システム | | | 21,481 | | 対象外 | |
| 11/20 | 売掛金 | コーナーテーブル | | 359,000 | 59,303,000 | 課税売上8% | 内税 |
| 65 | (有)インサイド | | | 26,592 | | 対象外 | |
| 11/22 | 売掛金 | 折りたたみイス | | 379,000 | 59,682,000 | 課税売上8% | 内税 |
| 31 | 日本ブランド広告 | | | 28,074 | | 対象外 | |
| 11/28 | 売掛金 | 丸イス | | 167,000 | 59,849,000 | 課税売上8% | 内税 |
| 66 | (有)インサイド | | | 12,370 | | 対象外 | |
| 11/29 | 売掛金 | 平机 | | 225,000 | 60,074,000 | 課税売上8% | 内税 |
| 20 | (有)APT企画 | | | 16,666 | | 対象外 | |
| 11/29 | 売掛金 | 本棚 | | 295,000 | 60,369,000 | 課税売上8% | 内税 |
| 27 | モリエント商事(株) | | | 21,851 | | 対象外 | |
| 11/30 | 売掛金 | キャビネット | | 487,000 | 60,856,000 | 課税売上8% | 内税 |
| 40 | 日本ブランド広告 | | | 36,074 | | 対象外 | |
| 11/30 | 売掛金 | ロビーチェア | | 498,000 | 61,354,000 | 課税売上8% | 内税 |
| 40 | (株)湘南システム | | | 36,888 | | 対象外 | |

ヘルプ? メニュー 選択 サイズ 入力補助 更新 新規 行挿入 行複製 行入換 付箋 削除 印刷 閉じる

【総勘定元帳・入力画面 (メニュー・選択機能あり)】

振替伝票

振替伝票

日付: 11/25 伝票No: 35 決算: 通常

| 借方勘定 借方補助 | 借方金額 借方消費税 | 貸方勘定 貸方補助 | 貸方金額 貸方消費税 | 摘要 付箋 | 借方税区分 貸方税区分 |
|-----------------|---------------|---------------|---------------|----------|------------------|
| 給料手当 (指定なし) | 2,000,000 | 普通預金 よつば銀行 | 1,756,280 | 11月支給分 | 対象外 |
| 旅費交通費 (指定なし) | 120,000 | 預り金 | 50,000 | 11月支給分 | 課対仕入8% 内税 対象外 |
| | 8,888 | 所得税 | | | |
| | | 預り金 | 68,900 | 11月支給分 | 対象外 |
| | | 住民税 | | | |
| | | 預り金 | 16,400 | 11月支給分 | 対象外 |
| | | 雇用保険 | | | |
| | | 預り金 | 228,420 | 11月支給分 | 対象外 |
| | | 社会保険 | | | |
| 借方合計 | 2,120,000 | 貸方合計 | 2,120,000 | 貸借バランス | 0 |

振替伝票操作メニュー: 伝票新規, 伝票複製, 伝票削除, 行新規, 行挿入, 行複製, 行削除, 行入換, 付箋, 印刷, 閉じる

【振替伝票・入力画面】

帳簿印刷設定

印刷形式

勘定科目別に印刷する
 補助科目別に印刷する

税込/税抜切替: 税込

| | |
|---------|------|
| 売上高 | 売上高 |
| 売上値引高 | 売上高 |
| 売上戻り高 | 売上高 |
| 売上割戻し高 | 売上高 |
| 役務収益 | 売上高 |
| 期首商品棚卸高 | 売上原価 |
| 仕入高 | 売上原価 |
| 仕入値引高 | 売上原価 |

全て選択 選択解除

現在の画面表示内容を印刷

用紙選択

A4/補助科目なし
A4/補助科目あり
A4/補助科目なし/大
A4/補助科目あり/大
BS-3001
BS-3002
BS-3004

期間指定

2016/11/01 ~ 2016/11/30

先週 今週
前月 今年

決算を含む

改ページの設定

月ごとに改ページする

繰越・集計行の設定

ページの先頭に繰越行を印刷する
 月ごとに集計行を印刷する
 明細の最後に集計行を印刷する

その他の設定

ページ番号を印刷する
 総ページ数を印刷する
 印刷日を印刷する
 自動的に文字を縮小する

印刷プレビューを表示します。

【帳簿印刷設定画面 (詳細設定)】

株式会社 よつや家具 (平成28年 (2016) 4月1日~平成29年3月31日) - 会計らくだ8

残高試算表

期間: 4 5 6 7 8 9 10 11 12 1 2 3 決算 全期間(A)

株式会社 よつや家具 2016年11月1日~2016年11月30日 税込

| 勘定科目 | 前月繰越 | 当月借方 | 当月貸方 | 当月残高 | 構成比(%) |
|------------------|-------------------|-------------------|------------------|-------------------|---------------|
| 現金 | 455,640 | 1,064,000 | 225,300 | 1,294,340 | 3.41% |
| 小口現金 | | | | | |
| 当座預金 | | | | | |
| 普通預金 | 29,658,260 | 10,639,000 | 8,900,120 | 31,397,140 | 82.75% |
| 定期預金 | | 100,000 | | 100,000 | 0.26% |
| 通知預金 | | | | | |
| 定期積金 | | | | | |
| 別段預金 | | | | | |
| 郵便貯金 | | | | | |
| 【現金・預金合計】 | 30,113,900 | 11,803,000 | 9,125,420 | 32,791,480 | 86.43% |
| 受取手形 | | | | | |
| 不渡手形 | | | | | |
| 売掛金 | 6,900,000 | 4,923,000 | 6,673,000 | 5,150,000 | 13.57% |
| 貸倒引当金(売) | | | | | |
| 【売上債権合計】 | 6,900,000 | 4,923,000 | 6,673,000 | 5,150,000 | 13.57% |
| 有価証券 | | | | | |
| 【有価証券合計】 | | | | | |
| 商品 | | | | | |
| 製品 | | | | | |
| 副産物作業くず | | | | | |

【残高試算表 (貸借対照表)】

株式会社 よつや家具 (平成28年 (2016) 4月1日~平成29年3月31日) - 会計らくだ8

残高試算表

期間: 4 5 6 7 8 9 10 11 12 1 2 3 決算 全期間(A)

株式会社 よつや家具 2016年11月1日~2016年11月30日 税込

| 勘定科目 | 前月繰越 | 当月借方 | 当月貸方 | 当月残高 | 対売上比(%) |
|--------------|-------------------|---------|------------------|-------------------|----------------|
| 売上高 | 56,431,000 | | 4,923,000 | 61,354,000 | 100.00% |
| 売上値引高 | | | | | |
| 売上戻り高 | | | | | |
| 売上割戻し高 | | | | | |
| 役員収益 | | | | | |
| 【売上高】 | 56,431,000 | | 4,923,000 | 61,354,000 | 100.00% |
| 期首商品棚卸高 | | | | | |
| 期首商品棚卸高 | | | | | |
| 仕入高 | 3,848,300 | 695,000 | | 4,543,300 | 7.41% |
| 仕入値引高 | | | | | |
| 仕入戻し高 | | | | | |
| 仕入割戻し高 | | | | | |
| 当期商品仕入高 | 3,848,300 | 695,000 | | 4,543,300 | 7.41% |
| 合計 | 3,848,300 | 695,000 | | 4,543,300 | 7.41% |
| 他勘定振替高(商) | | | | | |
| 期末商品棚卸高 | | | | | |
| 期末商品棚卸高 | | | | | |
| 商品売上原価 | 3,848,300 | 695,000 | | 4,543,300 | 7.41% |
| 期首製品棚卸高 | | | | | |
| 当期製品製造原価 | | | | | |

【残高試算表 (損益計算書)】

株式会社 よつや家具 (平成28年 (2016) 4月1日~平成29年3月31日) - 会計らくだ8

年間推移残高試算表

株式会社 よつや家具

| 勘定科目 | 4月度 | 5月度 | 6月度 | 7月度 | 8月度 | 9月度 | 10月度 |
|-----------|-----------|-----------|------------|------------|------------|------------|------------|
| 現金 | 447,370 | 455,390 | 414,330 | 486,830 | 434,690 | 449,600 | 455,000 |
| 小口現金 | | | | | | | |
| 当座預金 | | | | | | | |
| 普通預金 | 2,047,880 | 8,085,060 | 13,033,840 | 19,789,220 | 22,894,700 | 24,718,380 | 29,658,000 |
| 定期預金 | | | | | | | |
| 通知預金 | | | | | | | |
| 定期積金 | | | | | | | |
| 別段預金 | | | | | | | |
| 郵便貯金 | | | | | | | |
| 【現金・預金合計】 | 2,495,250 | 8,540,450 | 13,448,170 | 20,276,050 | 23,329,390 | 25,167,980 | 30,113,000 |
| 受取手形 | | | | | | | |
| 不渡手形 | | | | | | | |
| 売掛金 | 9,536,000 | 8,574,000 | 9,064,000 | 7,266,000 | 6,565,000 | 8,434,000 | 6,900,000 |
| 貸倒引当金(売) | | | | | | | |
| 【売上債権合計】 | 9,536,000 | 8,574,000 | 9,064,000 | 7,266,000 | 6,565,000 | 8,434,000 | 6,900,000 |
| 有価証券 | | | | | | | |
| 【有価証券合計】 | | | | | | | |
| 商品 | | | | | | | |
| 製品 | | | | | | | |
| 副産物作業くず | | | | | | | |
| 半製品 | | | | | | | |
| 原材料 | | | | | | | |

【年間推移残高試算表 (貸借対照表)】

株式会社 よつや家具 (平成28年 (2016) 4月1日~平成29年3月31日) - 会計らくだ8

年間推移残高試算表

株式会社 よつや家具

| 勘定科目 | 4月度 | 5月度 | 6月度 | 7月度 | 8月度 | 9月度 | 10月度 |
|-------------|-----------|------------|------------|------------|------------|------------|------------|
| 売上高 | 9,509,000 | 18,056,000 | 27,293,000 | 36,162,000 | 42,200,000 | 49,509,000 | 56,431,000 |
| 売上値引高 | | | | | | | |
| 売上戻り高 | | | | | | | |
| 売上割戻し高 | | | | | | | |
| 役員収益 | | | | | | | |
| 【売上高】 | 9,509,000 | 18,056,000 | 27,293,000 | 36,162,000 | 42,200,000 | 49,509,000 | 56,431,000 |
| 期首商品棚卸高 | | | | | | | |
| 期首商品棚卸高 | | | | | | | |
| 仕入高 | 425,000 | 1,216,000 | 1,479,000 | 2,093,300 | 2,622,300 | 3,145,300 | 3,848,000 |
| 仕入値引高 | | | | | | | |
| 仕入戻し高 | | | | | | | |
| 仕入割戻し高 | | | | | | | |
| 当期商品仕入高 | 425,000 | 1,216,000 | 1,479,000 | 2,093,300 | 2,622,300 | 3,145,300 | 3,848,000 |
| 合計 | 425,000 | 1,216,000 | 1,479,000 | 2,093,300 | 2,622,300 | 3,145,300 | 3,848,000 |
| (他勘定振替高(商)) | | | | | | | |
| 期末商品棚卸高 | | | | | | | |
| 期末商品棚卸高 | | | | | | | |
| 商品売上原価 | 425,000 | 1,216,000 | 1,479,000 | 2,093,300 | 2,622,300 | 3,145,300 | 3,848,000 |
| 期首製品棚卸高 | | | | | | | |
| 当期製品製造原価 | | | | | | | |
| 合計 | | | | | | | |
| 期末製品棚卸高 | | | | | | | |

【年間推移残高試算表 (損益計算書)】

株式会社 よつや家具 (平成28年(2016)4月1日~平成29年3月31日) - 会計らくだ8

補助残高集計表

期間: 4 5 6 7 8 9 10 11 12 1 2 3 決算 全期間(A)

株式会社 よつや家具 2016年11月1日~2016年11月30日 税込

| 現金 | 前月繰越 | 当月借方 | 当月貸方 | 当月残高 | 構成比(%) |
|--------|---------|-----------|---------|-----------|---------|
| (指定なし) | 455,640 | 1,064,000 | 225,300 | 1,294,340 | 100.00% |
| 合計 | 455,640 | 1,064,000 | 225,300 | 1,294,340 | 100.00% |

| 小口現金 | 前月繰越 | 当月借方 | 当月貸方 | 当月残高 | 構成比(%) |
|--------|------|------|------|------|--------|
| (指定なし) | | | | | |
| 合計 | | | | | |

| 当座預金 | 前月繰越 | 当月借方 | 当月貸方 | 当月残高 | 構成比(%) |
|--------|------|------|------|------|--------|
| (指定なし) | | | | | |
| 合計 | | | | | |

| 普通預金 | 前月繰越 | 当月借方 | 当月貸方 | 当月残高 | 構成比(%) |
|---------|------------|------------|-----------|------------|---------|
| (指定なし) | | | | | |
| よつば銀行 | 6,942,260 | 4,500,000 | 3,900,120 | 7,542,140 | 24.02% |
| 東京タウン銀行 | 17,116,000 | 5,639,000 | 5,000,000 | 17,755,000 | 56.55% |
| JTY信用金庫 | 5,600,000 | 500,000 | | 6,100,000 | 19.43% |
| 合計 | 29,658,260 | 10,639,000 | 8,900,120 | 31,997,140 | 100.00% |

| 定期預金 | 前月繰越 | 当月借方 | 当月貸方 | 当月残高 | 構成比(%) |
|--------|------|---------|------|---------|---------|
| (指定なし) | | 100,000 | | 100,000 | 100.00% |
| 合計 | | 100,000 | | 100,000 | 100.00% |

税込集計 税抜集計

【補助残高集計表】

株式会社 よつや家具 (平成28年(2016)4月1日~平成29年3月31日) - 会計らくだ8

補助残高推移表

株式会社 よつや家具

| 売掛金 | 4月度 | 5月度 | 6月度 | 7月度 | 8月度 | 9月度 | 10月度 |
|-------------|-----------|-----------|-----------|-----------|-----------|-----------|-----------|
| (指定なし) | | | | | | | |
| (有)エイドシステム | 561,000 | 829,000 | 1,101,000 | 1,062,000 | 1,282,000 | 1,255,000 | 784,000 |
| (株)FiveStar | 725,000 | 973,000 | 993,000 | 1,147,000 | 574,000 | 863,000 | 693,000 |
| 日本ブランド広告(株) | 603,000 | 2,031,000 | 1,175,000 | 904,000 | 611,000 | 1,067,000 | 1,106,000 |
| (有)APT企画 | 1,685,000 | 498,000 | 1,318,000 | 788,000 | 604,000 | 1,286,000 | 508,000 |
| (有)RAKUDAX | 1,175,000 | 902,000 | 743,000 | 125,000 | 557,000 | 770,000 | 687,000 |
| (有)インサイド | 1,168,000 | 816,000 | 820,000 | 667,000 | 598,000 | 831,000 | 609,000 |
| 佐井物産(有) | 1,746,000 | 684,000 | 681,000 | 888,000 | 498,000 | 853,000 | 716,000 |
| モリエント商事(株) | 864,000 | 957,000 | 922,000 | 557,000 | 788,000 | 638,000 | 763,000 |
| (株)湘南システム | 1,009,000 | 884,000 | 1,311,000 | 1,128,000 | 1,053,000 | 871,000 | 1,034,000 |
| 合計 | 9,536,000 | 8,574,000 | 9,064,000 | 7,266,000 | 6,565,000 | 8,434,000 | 6,900,000 |

| 買掛金 | 4月度 | 5月度 | 6月度 | 7月度 | 8月度 | 9月度 | 10月度 |
|--------------|---------|---------|---------|---------|---------|---------|---------|
| (指定なし) | | | | | | | |
| キクチ家具 | 134,000 | | | 51,300 | | 111,000 | 62,000 |
| 安達製作所 | | | 105,000 | | | 131,000 | |
| 海原家具製造(株) | 119,000 | 69,000 | | | 214,000 | | 105,000 |
| 家具のMAEJIMA | 101,000 | | | 126,000 | | | 136,000 |
| (有)佐久間加工 | | | 158,000 | | | 155,000 | |
| (株)海朝工業 | | 214,000 | | | 217,000 | | |
| イトー工業(有) | | | | 232,000 | | 126,000 | 105,000 |
| 村山家具製造 | | 264,000 | | 205,000 | | | 160,000 |
| オフィスシェアIKEDA | 71,000 | 244,000 | | | 98,000 | | 197,000 |

税込集計 税抜集計

【補助残高推移表】

株式会社 よつや家具 (平成28年(2016)4月1日~平成29年3月31日) - 会計らくだ8

消費税額試算表

期間: 4 5 6 7 8 9 10 11 12 1 2 3 決算 全期額(A)

株式会社 よつや家具 2016年11月1日~2016年11月30日 税抜

| 勘定科目 | 取引合計 (税込) | 対象外取引 | 非課税取引 | 課税取引 | 免税取引 | その他 | 消費税額 |
|----------|--------------|-----------|-------|-----------|------|-----|---------|
| 売上高 | 4,923,000 | | | 4,558,342 | | | 364,658 |
| 5% | | | | | | | |
| 8% | 4,923,000 | | | 4,558,342 | | | 364,658 |
| 【売上高合計】 | 4,923,000 | | | 4,558,342 | | | 364,658 |
| 輸出売上 | | | | | | | |
| 5% | | | | | | | |
| 8% | 4,923,000 | | | 4,558,342 | | | 364,658 |
| 【売上合計】 | 4,923,000 | | | 4,558,342 | | | 364,658 |
| 仕入高 | 695,000 | | | 643,521 | | | 51,479 |
| 5% | | | | | | | |
| 8% | 695,000 | | | 643,521 | | | 51,479 |
| 【売上原価合計】 | 695,000 | | | 643,521 | | | 51,479 |
| 給料手当 | 2,000,000 | 2,000,000 | | | | | |
| 5% | | | | | | | |
| 8% | 2,000,000 | 2,000,000 | | | | | |
| 法定福利費 | 228,420 | 228,420 | | | | | |

その他の条件...

2016/11/01 ~ 2016/11/30
 決算仕訳: 含まない
 取引合計0円を表示
 税率毎の内訳を表示する

【消費税額試算表】

株式会社 よつや家具 (平成28年(2016)4月1日~平成29年3月31日) - 会計らくだ8

期首残高

株式会社 よつや家具 期首日付: 平成28年(2016)4月1日

| 勘定科目 | 期首残高 | 勘定科目 | 期首残高 |
|---------|-----------|-----------|-----------|
| 【資産】 | | 【負債】 | |
| 【流動資産】 | | 【流動負債】 | |
| (現金・預金) | | (仕入債務) | |
| 現金 | 500,000 | 支払手形 | 0 |
| 小口現金 | 0 | 買掛金 | 2,633,000 |
| 当座預金 | 0 | (他流動負債) | |
| 普通預金 | 3,000,000 | 設備支払手形 | 0 |
| 定期預金 | 0 | 短期借入金 | 0 |
| 通知預金 | 0 | 未払金 | 0 |
| 定期積金 | 0 | 未払費用 | 0 |
| 別段預金 | 0 | 未払配当金 | 0 |
| 郵便貯金 | 0 | 未払役員賞与 | 0 |
| (売上債務) | | 未払法人税等 | 0 |
| 資産の部合計 | 8,215,000 | 負債及び純資産合計 | 8,215,000 |

「現金」の補助科目一覧

| 補助科目名称 | 税区分 | 期首残高 |
|-----------|-----|-----------|
| 参照 (指定なし) | 対象外 | 500,000 ※ |
| 参照 | | |

※がついている補助科目は削除できません。

【期首残高】

株式会社 よつや家具 (平成28年(2016)4月1日~平成29年3月31日) - 会計らくだ8

科目台帳

株式会社 よつや家具 2016年11月17日(木)

| 勘定科目名称 | コード | 貸借区分 | 税区分 | 前期繰越額 | 明細数 |
|---------------|-----------|------|-----------|-----------|-------|
| 【資産】 | | | | | |
| 【流動資産】 | | | | | |
| (現金・預金) | | | | | |
| 現金 | GENKIN | 借方 | 対象外 | 500,000 | 114 ※ |
| 小口現金 | KOGLUCHI | 借方 | 対象外 | 0 | 0 |
| 当座預金 | TOUZAYO | 借方 | 対象外 | 0 | 0 ※ |
| 普通預金 | FUTSUUYO | 借方 | 対象外 | 3,000,000 | 304 ※ |
| 定期預金 | TEIKIYO | 借方 | 対象外 | 0 | 1 ※ |
| 通知預金 | TSUUCHI | 借方 | 対象外 | 0 | 0 |
| 定期積金 | TEIKITSU | 借方 | 対象外 | 0 | 0 |
| 別段預金 | BETSUDAN | 借方 | 対象外 | 0 | 0 |
| 新(種別)預金 | VIJIRIN | 借方 | 対象外 | 0 | 0 |
| 借方合計 | 8,215,000 | 貸方合計 | 8,215,000 | 貸借バランス | 0 |

※がついている勘定科目は削除できません。

| 補助科目名称 | コード | 税区分 | 明細数 |
|----------------------|-----|-----|-----|
| ※がついている補助科目は削除できません。 | | | |

ヘルプ? メニュー 選択 更新 新規 行挿入 行入換 削除 印刷 閉じる

【科目台帳】

勘定科目の編集

| 勘定科目 | 補助科目 | 摘要 |
|---------------|--|----|
| 小分類: 現金・預金 | 名称: 普通預金 | |
| コード: FUTSUUYO | 貸借区分: <input checked="" type="radio"/> 借方 <input type="radio"/> 貸方 | |
| 税区分: 対象外 | 前期繰越額: 3,000,000 | |
| 備考 | | |

上記の内容で勘定科目を作成・変更します。

勘定科目の編集

【普通預金】の補助科目一覧

| 補助科目名称 | コード | 税区分 | 前期繰越額 | 明細数 |
|----------|-----|-----|-----------|-----|
| (指定なし) | | 対象外 | 0 | 0 |
| よつば銀行 | | 対象外 | 3,000,000 | 186 |
| 東京タウン銀行 | | 対象外 | 0 | 113 |
| JTYI信用金庫 | | 対象外 | 0 | 15 |

補助科目の追加 補助科目の編集 補助科目の削除

新しい補助科目を追加します。クリックすると、「補助科目の登録・編集」画面が表示されます。

勘定科目の編集

【普通預金】の摘要一覧

| 補助科目名称 | 摘要 | 既定 |
|--------|-------------|----|
| よつば銀行 | 事務所電話代 | |
| よつば銀行 | インターネット接続料金 | |
| | 預け入れ | |
| | 引き出し | |

勘定科目の既定値 摘要の削除 昇順

上記の内容で勘定科目を作成・変更します。

【勘定科目・編集画面】

補助科目の編集

勘定科目

名称

コード

税区分

前期繰越額

備考

上記の内容で補助科目を変更します。







OK(O) キャンセル(C)

【補助科目・編集画面】

株式会社 よつや家具 (平成28年(2016)4月1日~平成29年3月31日) - 会計らくだ8

付箋台帳

株式会社 よつや家具 2016年11月17日(木)

| 付箋色 | 付箋名称 |
|---|---------|
|  | 緑 ※ |
|  | 青 ※ |
|  | 赤 ※ |
|  | 黄緑 ※ |
|  | 水色 ※ |
|  | 橙色 ※ |
|  | 新しい色の付箋 |

※ 既定の付箋(削除不可)
 ※ 付箋色は最大10色となります。

ヘルプ? メニュー 更新 新規 行複製 行入換 削除 印刷 閉じる

【付箋台帳】

株式会社 よつや家具 (平成28年(2016)4月1日~平成29年3月31日) - 会計らくだ8

ファイル ホーム 編集 日常簿記 集計表 台帳 表示 ヘルプ

小分類/勘定科目

(検索コード)

(すべて表示)

[現金・預金]

現金

小口現金

当座預金

普通預金

普通預金

定期預金

通知預金

定期預金

別給預金

郵便貯金

[売上債権]

受取手形

不渡手形

売掛金

貸倒引当金(売)

[有価証券]

有価証券

[棚卸資産]

商品

製品

副産物作業くず

半製品

原材料

仕掛品

貯蔵品

[も流動資産]

前渡金

立替金

前払費用

繰延税金資産(流)

未収収益

短期貸付金

未収入金

仮払金

預け金

仮払消費税等

貸倒引当金(他)

[有形固定資産]

建物

附属設備

構築物

機械装置

車両運搬具

工具器具備品

摘要辞書

株式会社 よつや家具 2016年11月17日(木)

| 勘定科目名称 | 補助科目名称 | 摘要 |
|--------|--------|--------------|
| 普通預金 | (共通科目) | 事務所電話代 |
| 普通預金 | (共通科目) | インターネット接続料金 |
| 普通預金 | (共通科目) | 預け入れ |
| 普通預金 | (共通科目) | 引き出し |
| 売掛金 | (共通科目) | 売掛金回収 |
| 買掛金 | (共通科目) | 買掛金支払 |
| 預り金 | (共通科目) | 社会保険料 |
| 売上高 | (指定なし) | 本日店頭売上 |
| 通信費 | 固定電話代 | 事務所電話代 |
| 通信費 | プロバイダー | インターネット月額利用料 |
| 通信費 | (指定なし) | 携帯電話料金 |
| 水道光熱費 | (共通科目) | 水道料金 |
| 水道光熱費 | (共通科目) | ガス料金 |
| 水道光熱費 | (共通科目) | 電気料金 |
| 車両費 | (指定なし) | 営業車 ガソリン代 |
| 車両費 | (指定なし) | 営業車 駐車場代 |
| 地代家賃 | (指定なし) | 東京本社家賃 |
| 地代家賃 | (指定なし) | 新宿事務所家賃 |

ヘルプ? メニュー 選択 更新 新規 行複製 行入換 削除 印刷 閉じる

【摘要辞書】

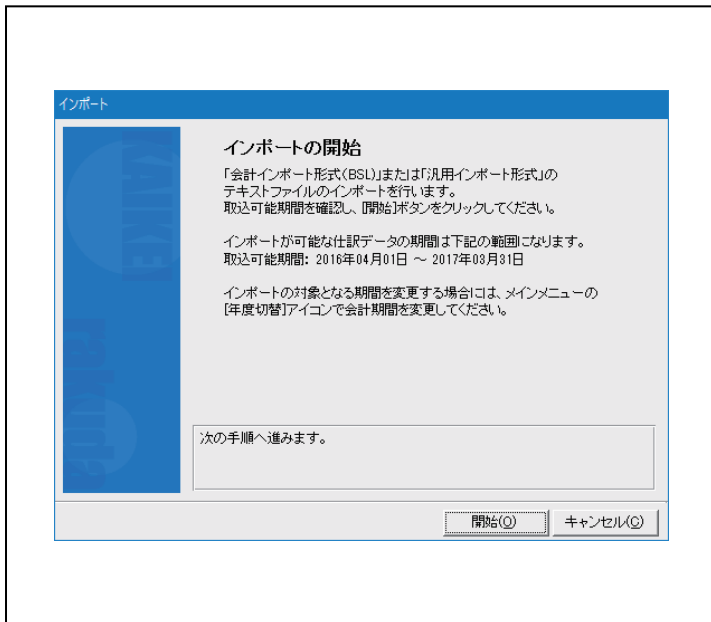

【インポート 1-開始画面】

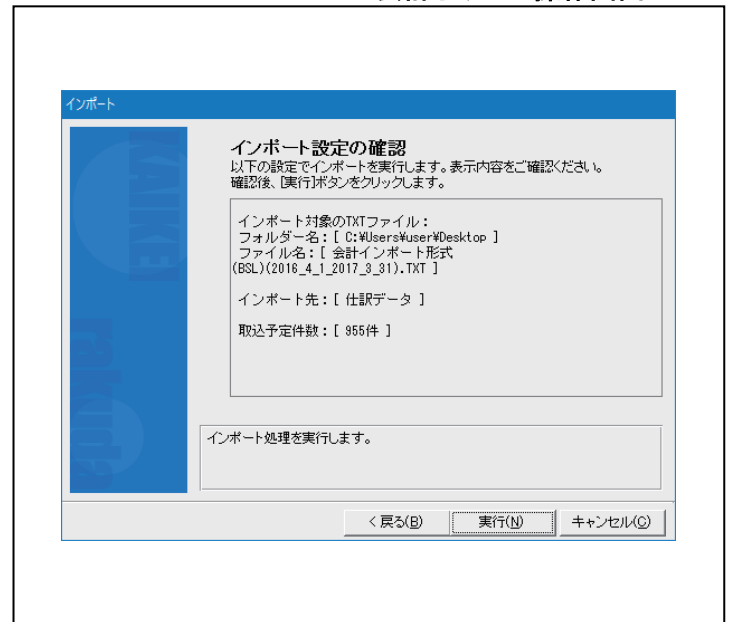

【インポート 4-設定の確認】

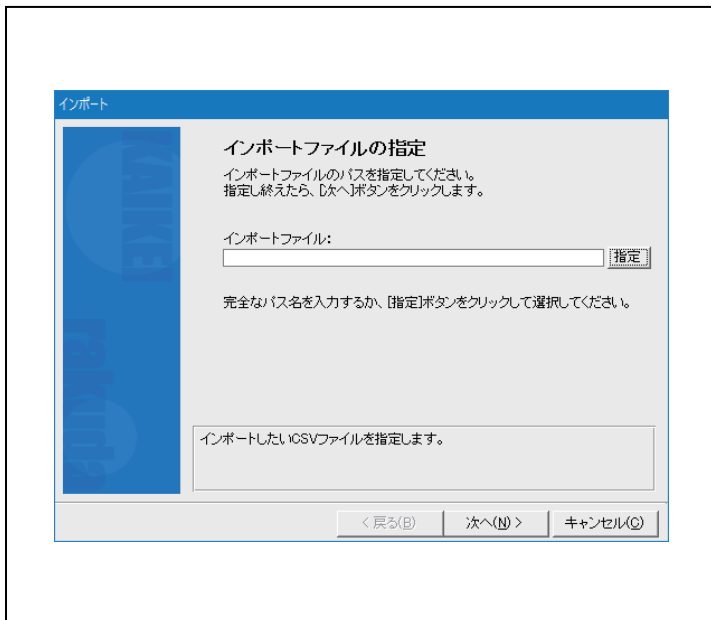

【インポート 2-ファイルの指定】

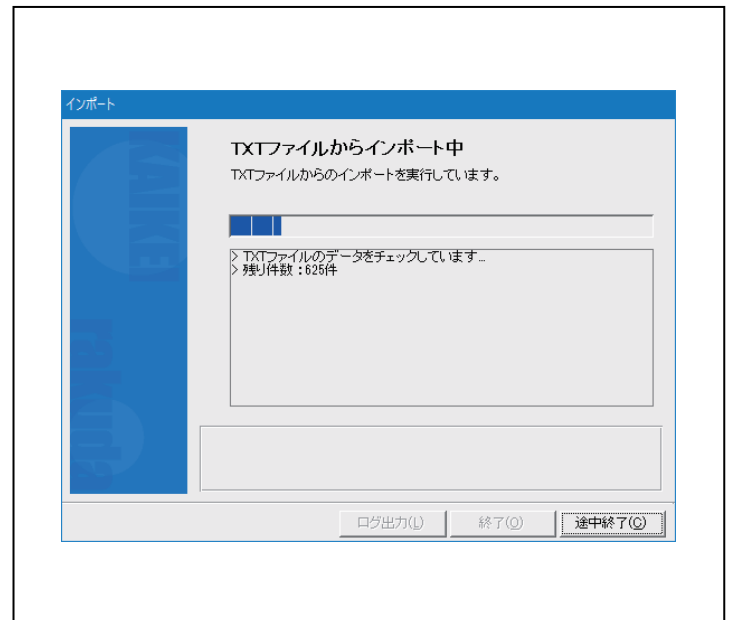

【インポート 5-進捗状況表示画面】



【インポート 3-項目の割り付け】

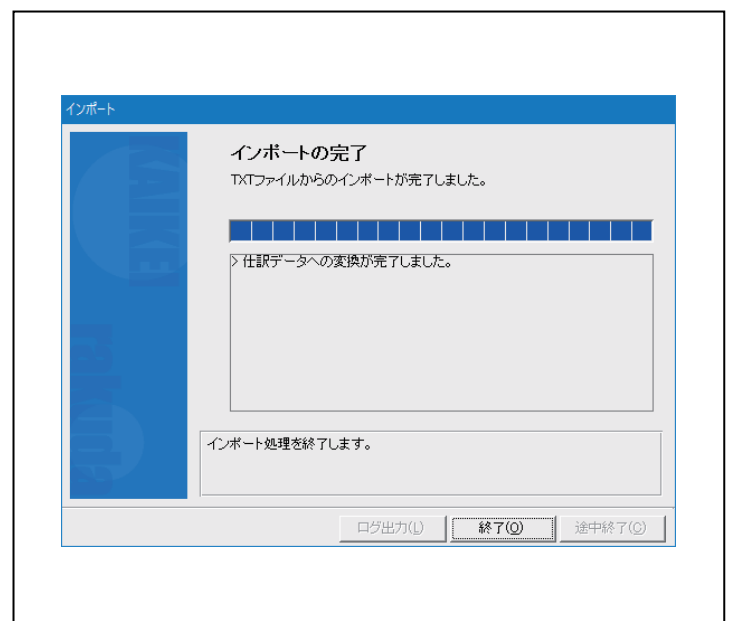

【インポート 6-完了画面】

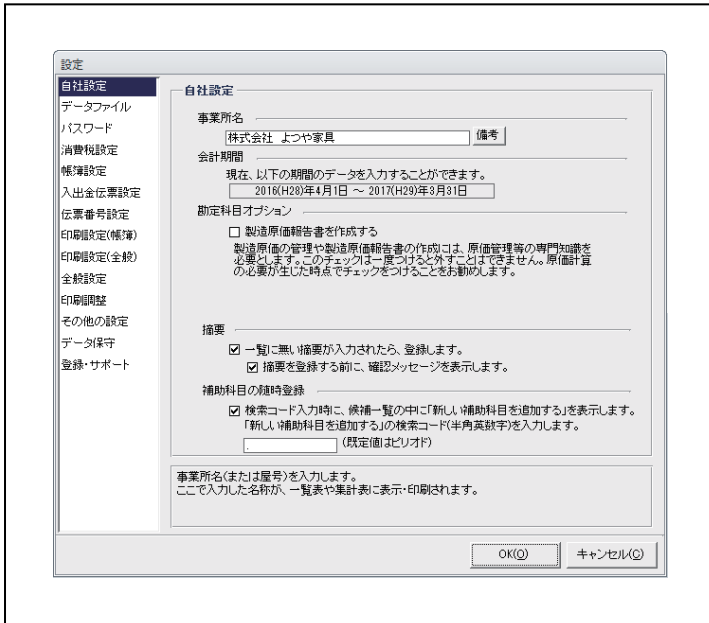

【設定 - 自社設定】

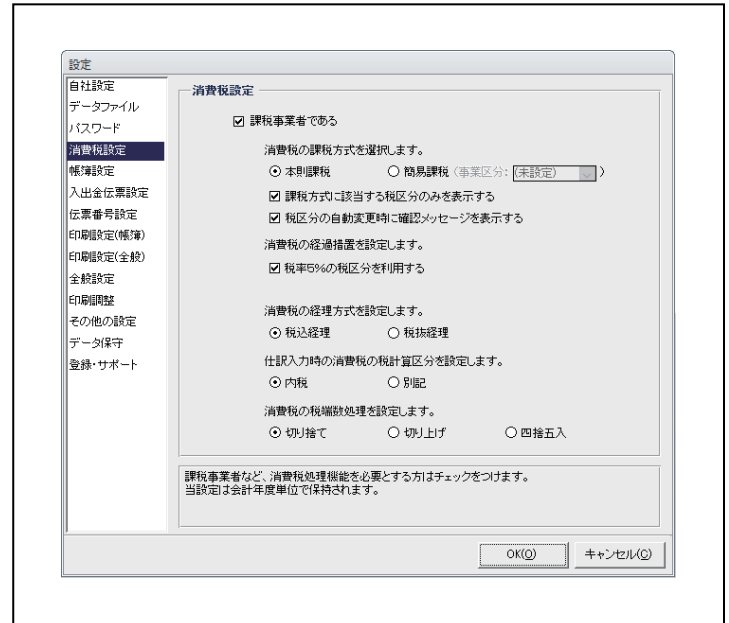

【設定 - 消費税設定】

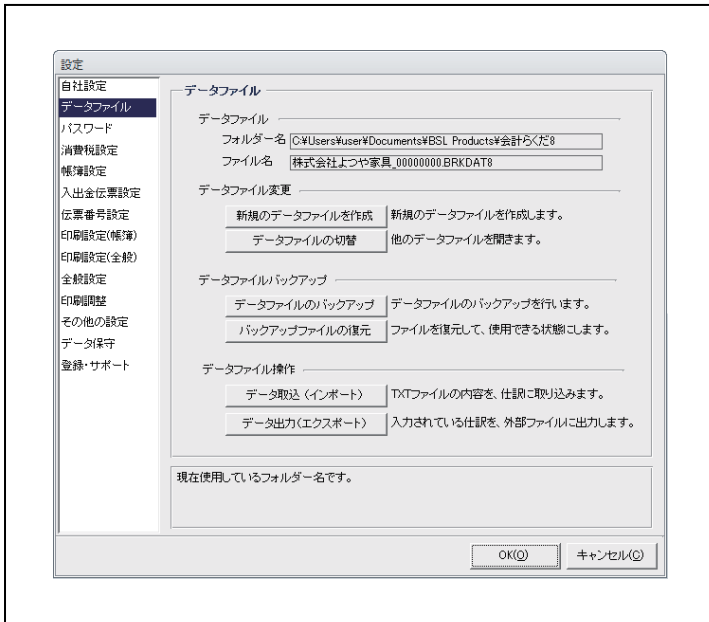

【設定 - データファイル】

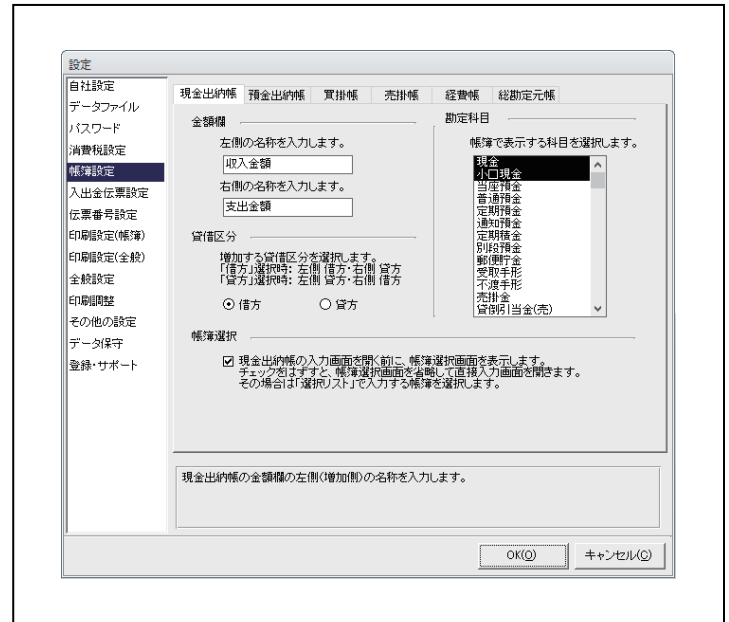

【設定 - 帳簿設定】

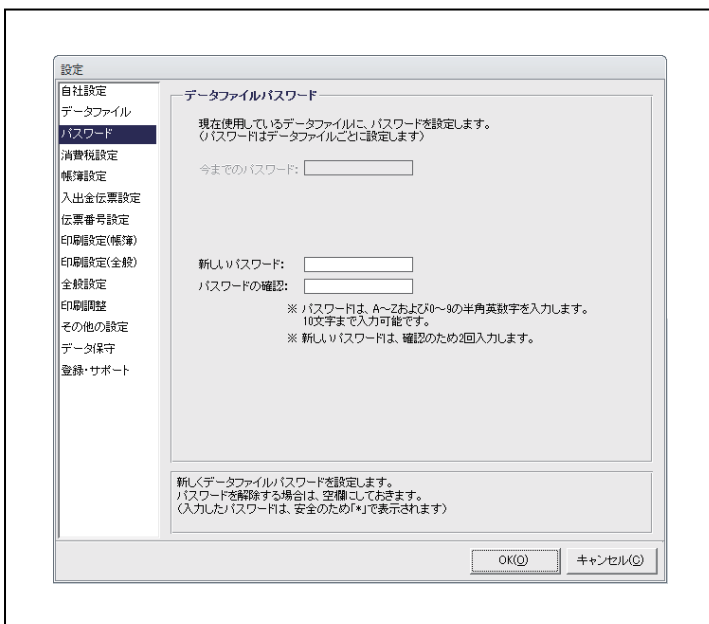

【設定 - パスワード】

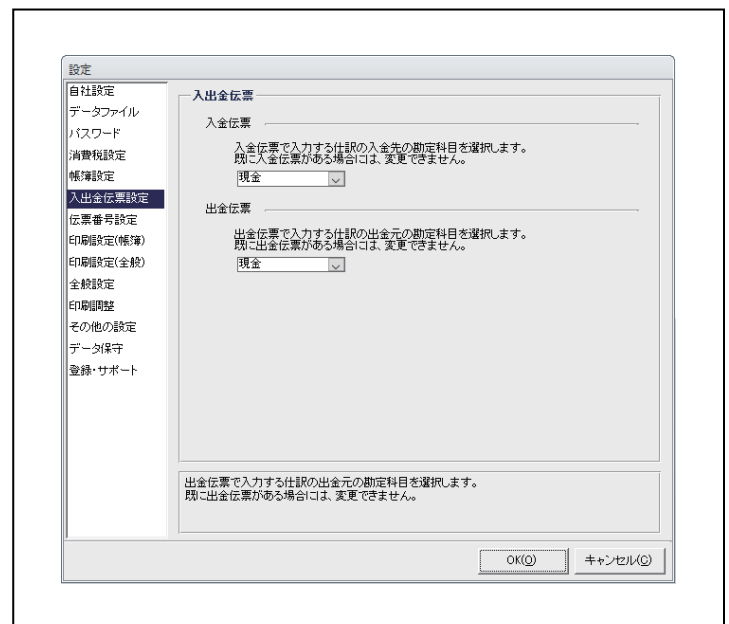

【設定 - 入出金設定】

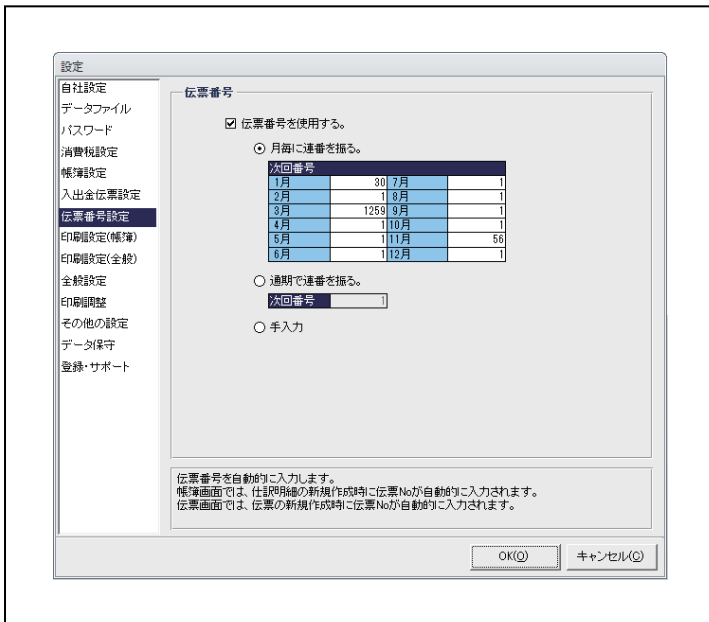

【設定－伝票番号設定】

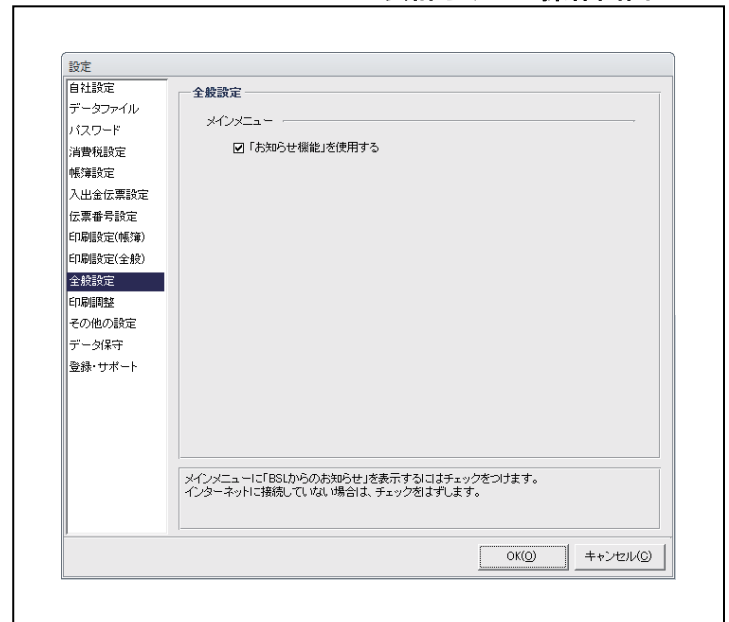

【設定－全般設定】

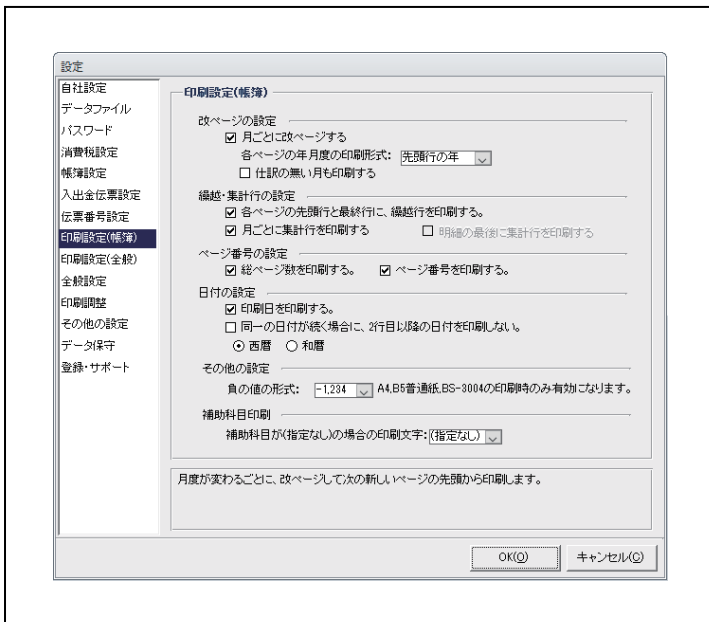

【設定－印刷設定 (帳簿)】

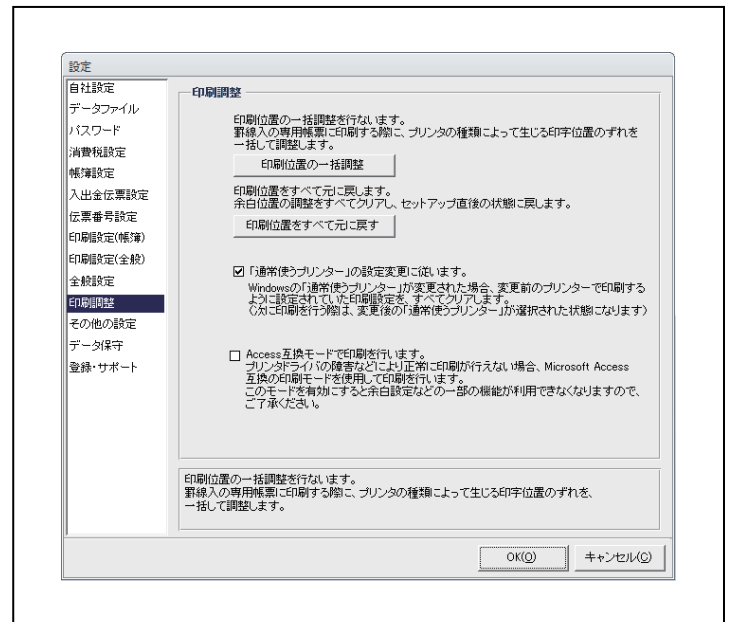

【設定－印刷調整】

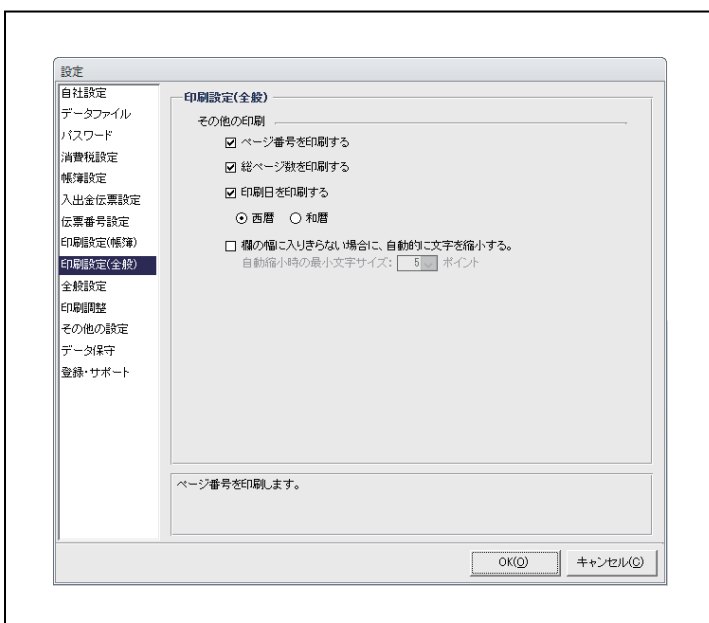

【設定－印刷設定 (全般)】

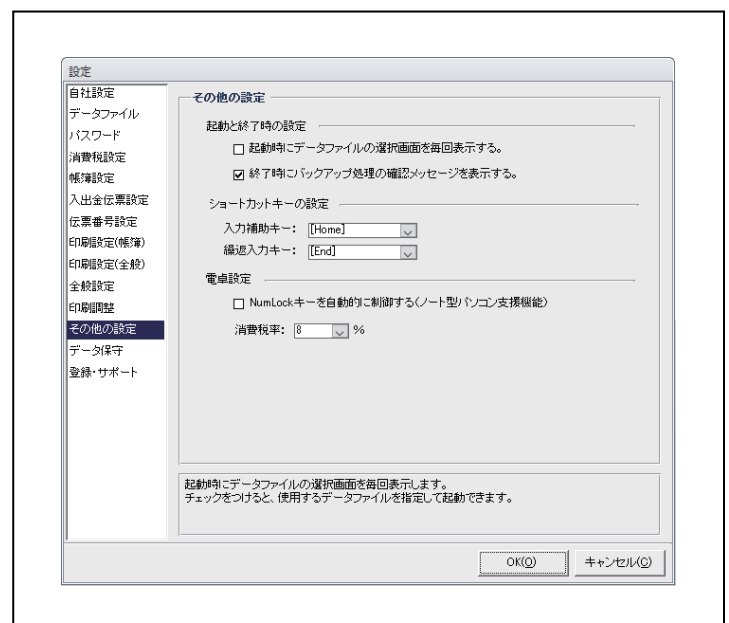

【設定－その他の設定】

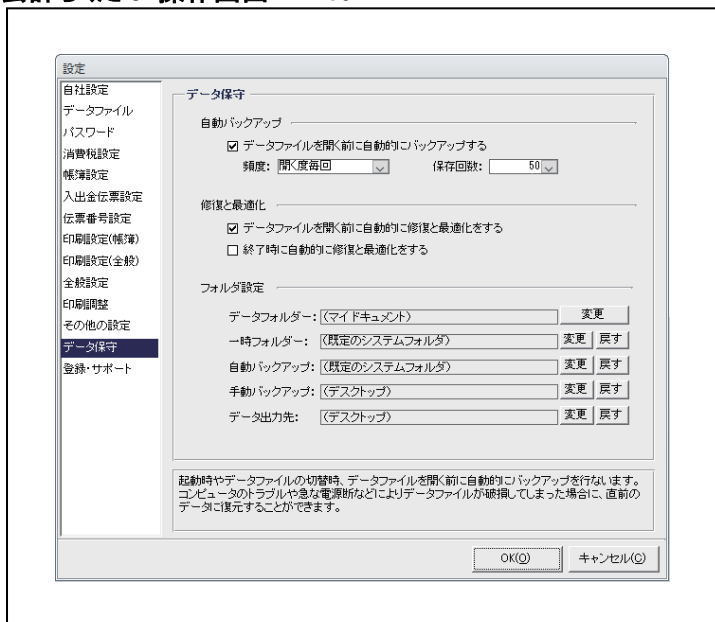

【設定－データ保守】

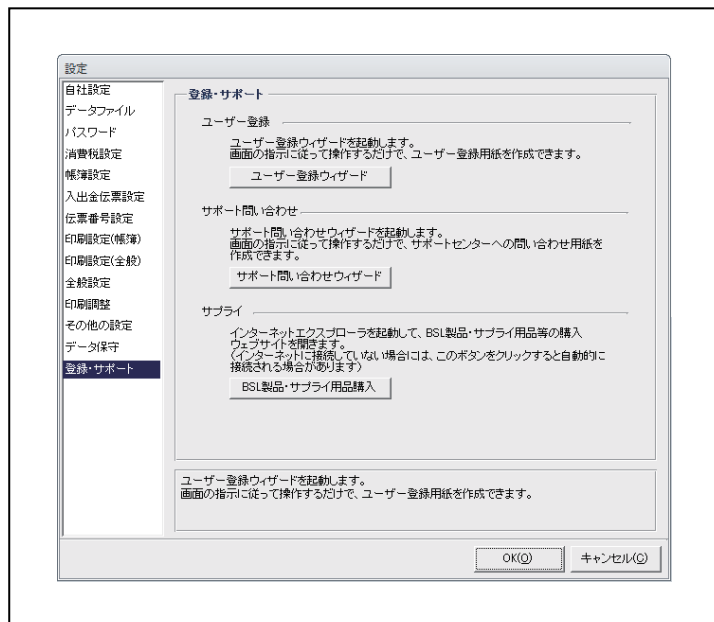

【設定－登録・サポート】