

顧客らくだ7.5 プロ版

検索が強い!! 販促に効く!!
マーケティングを強力に支援!!
売上を生み出す顧客管理へ!!



顧客台帳
会社台帳
法人番号
画像登録
対応履歴
購入履歴
顧客検索
履歴検索

予定カレンダー
封筒・ハガキ宛名
宛名ラベル
メール配信
vCard転送
iCalendar転送
インポート
エクスポート

- ◎顧客サービスの向上に役立つ多彩な機能が満載!
- ◎業界トップクラスの強力な顧客検索・抽出機能を搭載!
- ◎顧客とのやり取りを「対応記録」でしっかりと管理!
- ◎柔軟な宛名印刷機能でハガキ・DMの送付も簡単!
- ◎メール配信機能でEメールマーケティングを実現!
- ◎操作に関するサポートは無期限・無料!

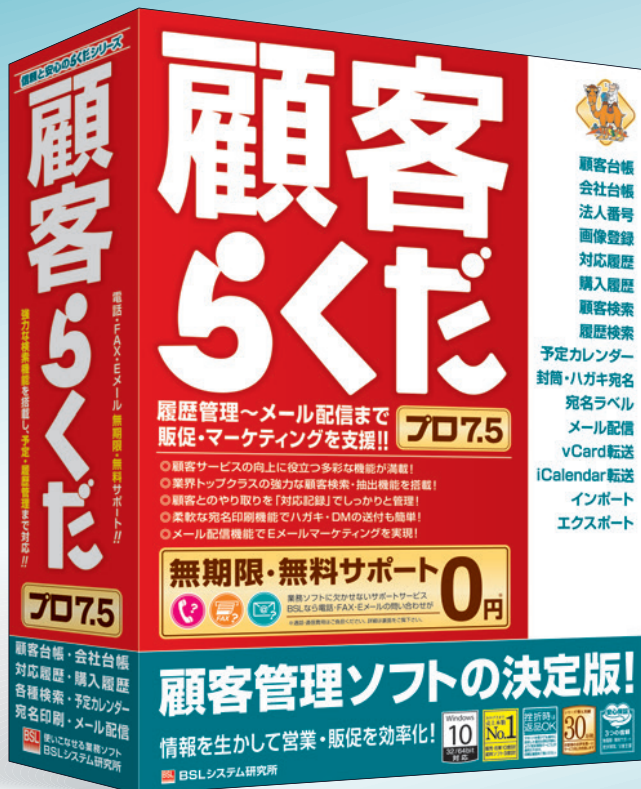

顧客らくだプロ7.5
標準価格：本体19,800円＋税

無期限・無料サポート 0円
業務ソフトに欠かせないサポートサービス
BSLなら電話・FAX・Eメールの問い合わせが
※通話・通信費用はご負担ください。詳細は裏面をご覧ください。

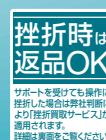



こんな方にオススメです!!

- ✓ 顧客情報を活かしてより効果的な営業・販促活動を行いたい方
- ✓ 履歴を記録して顧客へのアフターサービスを充実させたい方
- ✓ キャンペーンや催事案内などのDMのヒット率を向上させたい方
- ✓ Eメールを活用して販売促進や情報発信を積極的に行いたい方

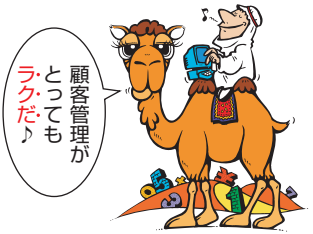

最新のサポート情報等をお知らせ

メニューから作業を選択

顧客情報タブで入力する情報を選択

氏名などの基本情報や顔写真等の画像を登録

自宅や会社などの住所情報を入力

メールアドレスを管理 (メール配信も可能)

携帯転送・データ出力・宛名印刷が可能



すぐに使いはじめる簡単な操作!!

顧客登録

様々な業種に対応できるよう、入力・管理項目はあらかじめ多数用意されているので、面倒な事前設定は不要。すぐに使い始められます。項目名を変更できる「フリー項目」も用意されているので、自社に合った入力項目を自由に設定できます。また「郵便番号辞書」の搭載により、住所の入力も手軽で簡単。郵便番号→住所、住所→郵便番号のどちらの検索も可能です。シンプルで分かりやすい入力画面なので、入力作業がスピーディーです。

履歴管理で顧客との関係を強化する!!

対応記録の履歴を管理

いつ訪問したのか、いつ問い合わせがあったのか、お中元・お歳暮の贈答品は何だったか、どんなDMをいつ送ったか...、「対応履歴」に顧客との様々なやり取りを入力して、履歴を管理することが可能です。大切なお客様との個別の対応を正確に記録して的確なアプローチを行えば、顧客との関係を強化できます。顧客満足度やリピート率が向上すれば売上アップにもつながります。また一括入力機能を搭載しているので、DMの送付履歴や、お中元・お歳暮の贈答履歴などの「対応履歴」を、対象となる顧客にまとめて一度に入力できます。

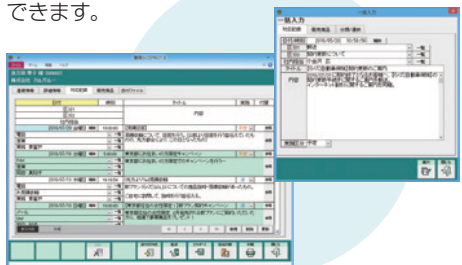

購入していただいた商品の履歴を管理!!

販売商品の履歴を管理

お客様がどんな商品やサービスを購入してくださったのか、「販売履歴」に記録を入力して、履歴を管理することが可能です。購入の記録を正確に残しておけば、アフターサービスを提供したり、関連する消耗品の提供や新商品の提案などの、新たな営業活動につなげたりすることが可能になります。

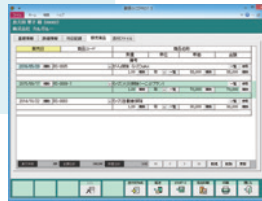

顧客データを幅広く活用!!

インポート・エクスポート

ファイルからのインポート機能に対応し、既存のデータを「顧客らくだ」に取り込んで活用することが可能です。氏名や電話番号などによる重複チェック機能にも対応しているので、差分(追加)取り込みも可能です。また「顧客らくだ」のデータは、Excel、CSVなど各種形式へのエクスポートが可能です。入力したデータを幅広く活用することができます。



移動先でも情報を有効活用!!

携帯端末に情報を転送

顧客情報や予定・履歴情報を、自分の携帯電話やスマートフォンに簡単に転送できます。顧客の住所や連絡先・営業訪問の予定・過去の履歴など、必要な情報を携帯端末に転送しておくことで、効率的な営業活動が可能になります。



各社のサービスを利用して柔軟な運用を実現!!

クラウドストレージ連携

各社の提供するクラウドストレージを利用した運用が可能です。データをクラウドストレージに置けば、会社・外出先・自宅など、どのコンピュータからでも同じデータで作業を行えます。また、コンピュータの破損や災害等によるデータ消失も回避できます。

2台までインストールできるので、複数の場所で作業OK!

クラウド

※各社のクラウドストレージの利用権利が事前に必要です。
※同一データの同時参照・更新はできません。



業界トップクラスの検索機能!!

検索・抽出

多数の顧客情報の中から条件を指定して目的の顧客をすばやく検索・抽出できる。業界トップクラスの柔軟で強力な検索機能を搭載しています。検索画面は3タイプを搭載し、用途や目的に応じて使い分けられます。検索・抽出した結果は、一覧印刷をしたり宛名ラベルを印刷したりと、情報を様々な用途に活用できます。

●一覧検索

最もシンプルな「一覧画面」からの検索機能では、氏名・会社名・住所・電話番号などの各項目に検索条件を設定し、該当する顧客を抽出して一覧表示します。日常作業に適した手軽な操作性です。



●多重検索

高度な検索を実現する「多重検索」では、1つの項目に複数の検索条件を指定可能です。例えば都道府県が「東京都」と「神奈川県」の人など、複数条件の検索が一度の操作で行えます。また検索条件には「○○を含む」、「○○で始まる」などの合致条件を設定したり、「○○以上」のような比較条件を設定することができるので、より柔軟な検索が可能です。

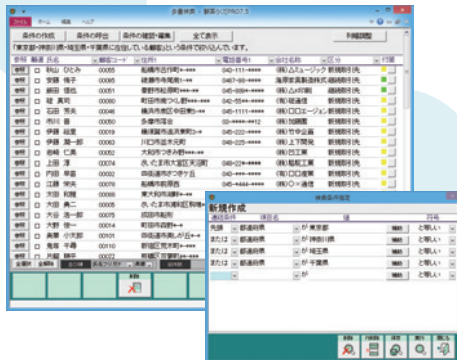

●複合検索

業界トップクラスの検索を実現する「複合検索」では、顧客の個人情報や会社情報に加えて、対応記録や販売商品の履歴情報にも検索条件を指定できます。例えば、「商品を3回以上購入した東京都に住む顧客」や、「5回以上来店した市内在住の顧客」、「先月にDMを送って、その後購入してくれた方」など、マーケティングに役立つ検索結果を、簡単に得ることができます。



予定やアポイントの管理に最適!!

対応予定カレンダー

顧客との打ち合わせ予定など、将来の予定をカレンダー形式で表示できます。また直近の未済の予定があるときには、起動時に確認メッセージが表示されます。スケジュールリング、顧客訪問、来社予定、見積もり提出・請求処理など、様々な予定管理に活用できます。さらに顧客に登録されている記念日も表示されるので、顧客との関係強化に役立てられます。



メールマーケティングを手軽に実現!!

一括メール配信

メールマガジンやキャンペーン告知、新製品案内などに役立つ、一括メール配信機能を搭載。顧客の氏名などの情報を差し込めるパーソナライズ機能により、親しみのある効果的なメール配信を行えます。ファイルの添付も可能です。送信内容は「対応履歴」に保存できるので、誰に何を送信したのか確実に管理できます。

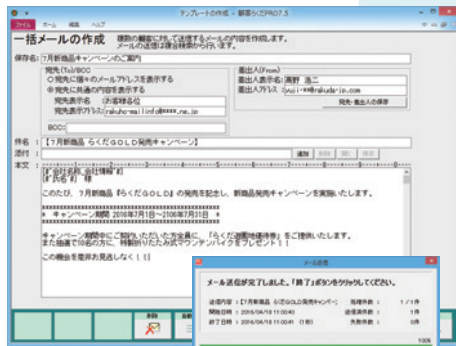

宛名レイアウトで印刷調整も簡単!!

各種の印刷機能を搭載

DMや資料などの送付に便利な宛名印刷機能を搭載しています。宛名の印刷レイアウトの調整やフォントの変更も可能です。また「○○在中」などの任意の文字を印字できる「封筒添え書き」機能も搭載しています。

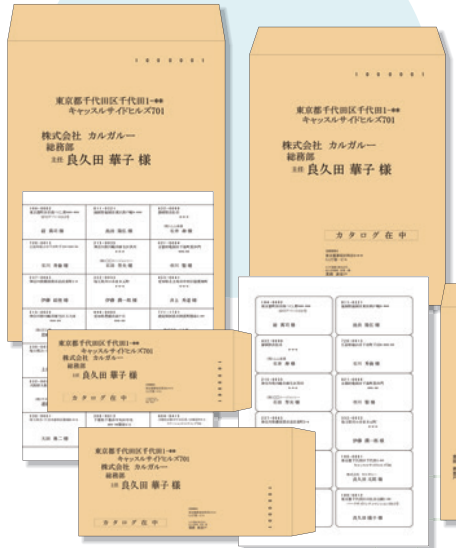

顧客情報を幅広く活用!!

●名刺管理

毎日のように増えていく名刺も、「顧客らくだ」にすべて入力してスッキリ管理。名字や電話番号で素早く検索できます。さらに面会や商談の記録を「対応履歴」に残しておけば、備忘録にもなるので安心です。

●営業管理

お客様との商談の記録など、顧客とのやり取りは「対応履歴」で一元管理。過去の履歴や将来の予定をカレンダー形式で管理できるので、より効果的な営業計画を立てられます。

●贈答管理

お客様に、お中元・お歳暮など贈答品を贈るための、顧客の分類管理が可能です。顧客をランクごとに分類し、ランクに合わせた適切な品を送れば、好感度アップで顧客との関係を強化できます。また贈答品を頂いた際にも「対応履歴」に記録を残しておくことができます。

●アフターサービス管理

お客さまに販売した商品の情報を「販売履歴」に記録して、アフターサービスに役立てられます。購入時期や商品の内容に応じて適切な案内やサービスを提供することで、顧客満足度を向上させることができます。

●記念日管理

顧客の結婚記念日や会社の創立記念日などの情報を登録しておくことができます。記念日は検索機能で抽出したり、カレンダーに表示したりできるので、顧客との関係強化を図れます。

●DM送付

ダイレクトメールの送付に便利な、封筒・宛名ラベルの印刷機能を搭載。送付対象を居住地域・性別・誕生日・誕生月・購入日・来店日・成約日など様々な条件で自由に選択・抽出できるので、DMのヒット率を向上させられます。また送付の記録は「対応履歴」に残しておくことができます。

●はがき印刷

「通常はがき」はもちろん、「年賀はがき」「かもめ〜」などの宛名印刷機能を搭載。季節のご挨拶やセールのお知らせなど、様々なはがきを出すことができます。

●メールマガジン

最新の情報をいち早くお客様に届けられる、一括メール配信機能を搭載。メールマガジンなどの送信が可能です。メール本文にお客様の氏名などを自動差込できるので、個別に送ったような親しみのあるメールを送信できます。また添付ファイルにも対応しているため、カタログや価格表などの配信も可能です。

●画像・ファイル管理

デジカメの画像、Wordで作った契約書、Excelで作成した価格表など、様々なファイルを顧客情報の一部として保存できます。煩雑になりがちなファイルの管理も、顧客ごとに確実に管理できます。

●他社ソフトとの連携

株式会社ゼンリンの電子地図帳「Ziシリーズ」との連携機能により、登録した顧客の住所に該当する地図を、ボタン操作一つで呼び出すことができます。また「顧客らくだ」のデータを、株式会社筆まめの「筆まめ」で取り込み可能なCSV形式のファイルへエクスポートすることができるので、宛名印刷などに利用できます。

■管理項目

■顧客個人情報

顧客コード 英数字20桁
氏名 50文字
氏名フリガナ 50文字
敬称 10文字
性別 男・女・不明
生年月日 日付型
出身地 50文字
登録区分 法人・個人
送付先 会社・自宅
メール希望 Yes/No
郵便番号 7桁
都道府県 10文字
住所1 50文字
住所2 50文字
電話番号1 50文字
電話番号2 50文字
FAX番号 50文字
携帯電話 50文字
E-Mail1 50文字
E-Mail2 50文字
会社情報 1件
所屬部署 50文字
役職 50文字
職種 50文字
URL 100文字
フリー入力項目1 50文字
フリー入力項目2 50文字
フリー入力項目3 50文字
フリー入力項目4 50文字
フリー入力項目5 50文字
フリー選択項目1 Yes/No
フリー選択項目2 Yes/No
フリー選択項目3 Yes/No
フリー選択項目4 Yes/No
フリー選択項目5 Yes/No
フリー記念日項目1 日付型
フリー記念日項目2 日付型
社内担当 50文字
登録日 日付型
終了 Yes/No
付箋 3色
付箋メモ 100文字
備考 64,000文字

資本金 整数11桁
業種 50文字
郵便番号 7桁
都道府県 10文字
住所1 50文字
住所2 50文字
電話番号1 50文字
電話番号2 50文字
FAX番号 50文字
E-Mail 50文字
URL 100文字
フリー入力項目1 50文字
フリー入力項目2 50文字
フリー入力項目3 50文字
フリー入力項目4 50文字
フリー入力項目5 50文字
フリー選択項目1 Yes/No
フリー選択項目2 Yes/No
フリー選択項目3 Yes/No
フリー選択項目4 Yes/No
フリー選択項目5 Yes/No
フリー記念日項目1 日付型
フリー記念日項目2 日付型
付箋 3色
付箋メモ 100文字
登録日 日付型
備考 64,000文字

■対応記録

日付 日付型
時刻 時刻型
区分1 50文字
区分2 50文字
社内担当 50文字
タイトル 50文字
実施区分 済/予定
内容 64,000文字
付箋 3色
付箋メモ 100文字

■顧客会社情報

会社コード 英数字20桁
会社名称 100文字
会社名称フリガナ 100文字
法人番号 13桁
事業所 50文字
代表者 50文字
締日 1~31日

■主な機能

■基本機能

顧客情報入力:編集
顧客一覧
多重検索
複合検索
対応記録入力:編集
対応記録一覧
対応予定カレンダー
販売商品一覧
送付状作成
メール配信
会社マスタ
商品マスタ

■入力補助機能

郵便番号辞書
郵便登録チェック
一括入力

■印刷機能

顧客一覧・台帳印刷
封筒・はがき印刷
宛名ラベル印刷
送り状印刷
宛名レイアウト(封筒,はがき,宛名ラベル)

■連携機能

筆まめCSVエクスポート
ゼンリン地図ソフト連携

■データ管理機能

データファイル新規作成・切替
クラウドストレージ連携
バックアップ・復元
旧バージョンデータ移行
パスワード設定
インポート・エクスポート

■サービス・サポート

BSLからのお知らせ表示(オンライン)
ユーザー登録・変更(FAX,オンライン)
更新プログラムダウンロード
サポート情報(オンライン)
サポート問い合わせ(FAX,オンライン)
オンライン購入
操作マニュアルダウンロード

■主な仕様

- 事業所数: 無制限(データファイル数無制限)
●顧客登録数: 無制限(10万件以内を推奨)
●会社登録数: 無制限(10万件以内を推奨)
●対応履歴数: 無制限(1顧客につき5,000件以内を推奨)
●販売履歴数: 無制限(1顧客につき1,000件以内を推奨)
●商品登録数: 無制限(1万件以内を推奨)
●個人フリー項目: 文字項目5件,選択項目5件,記念日2件
●会社フリー項目: 文字項目5件,選択項目5件,記念日2件
●添付ファイル数: 無制限(1顧客につき10件以内を推奨)
●添付ファイルサイズ: 1ファイルにつき5MB以内(添付ファイルサイズ総数500MB以内を推奨)
●送付状: 無制限(1万件以内を推奨)
●対応カレンダー: 無制限(1日当たり1,000件以内を推奨)
●個別メール配信: 無制限(1万件以内を推奨)
●一括メール配信: 無制限(1万件以内を推奨)
●地図表示: ゼンリン電子地図帳に対応(Z Professional3/26以降)
●メール転送: 対応(顧客情報,会社情報(vCard形式)) 対応記録(iCalendar形式)
●使用可能文字: シフトJISコードの文字
●データ量: データファイル1につき,ファイルサイズは1GB以内
●データ移行: 「顧客から」のシリアル以降および「かかる」の顧客2以降のデータを移行可能
●データ取込: CSV形式の顧客データを取込対応(対応履歴および販売履歴の取込は不可)
●データ出力: Excel, CSV, TSV, vCard, iCalendar, 筆まめ(War-12以降)形式
●送付状・台帳・一覧表の出力: PDF, XPS
●ネットワーク利用: ネットワーク共有による同時利用(マルチクライアント)には非対応

※管理項目および入力・印刷フォームは固定です。
※メール転送・メール配信にはインターネット接続環境や送信サーバー等が別途必要です。ご利用のプロバイダや送信サーバー、送信先の受信サーバーの迷惑メール対策等の影響により、顧客へ配信されない場合があります。メールの受信機能はありません。
※パッケージ1つにつき最大2台のコンピュータでご利用いただけます。(ただし2台目はユーザー登録者が占有するコンピュータに限りませぬ。同一データファイルの同時利用はできません)
※データの安全性確保のため、他の「らくだ」シリーズとのデータ連動はしていません。
※上記仕様は、改良のため予告なしに変更する場合があります。

■対応用紙

- 封筒: 長形3号・長形4号・角形2号・角形3号
●はがき: 普通はがき・年賀はがき・かもめ〜
●宛名ラベル: BSL専用ラベル用紙 LDW12PG
HISAGO GB861: GB991
Eーファン 72212: 72318・72321・72324
●宅配便: ヤマト運輸(元私・着払・クール・タイムサービス・コレクト)
●送付状・台帳・一覧表: A4普通紙

※宛名印刷(封筒・はがき・宛名ラベル)の文字サイズやレイアウトは調整可能です。フォントは任意に変更可能です。本製品には、毛筆体等のフォントは付属しておりません。連名の印刷機能はありません。その他の各種紙レイアウトおよびフォントは固定です。
※はがきは、日本郵便により書式が変更される場合があります。変更された場合、印刷位置が合わなくなる場合があります。
※上記「普通紙」とは、市販のコピー用紙等(白紙)への印刷です。
※お使いのプリンター機種により使用可能な用紙は異なります。
※対応用紙および書式仕様は変更することがあります。

■動作環境(運用に必要なシステム要件)

- 対応OS: Windows 10/8.1/7(SPI)/Vista(SP2)(日本語版)
※Windows 10は、Win32および.NETアプリケーションが動作可能なHome/Proに対応します。
※Windows 10は、本製品の開発時点のバージョンで動作を確認しています。Windows 10のアップデートが行われた場合の対応状況については、弊社ウェブサイトをご確認ください。
※7ではSP1、VistaではSP2が必要です。
※各OSの32bit版と64bit版に対応します。ただしVistaの64bit版には非対応です。
※Windows Mobile/Phone/RT/Serverには非対応です。
※アップグレードインストールしたWindowsはサポート対象外です。
●コンピュータ本体(CPU): 上記OSが稼働するコンピュータ 800MHz以上のCPU(2GHz以上のCPUを推奨)
●キーボードおよびマウス等の使用を推奨します。Windows 10では「デスクトップモード」でご使用ください。
●メモリ: 512MB以上(2GB以上を推奨)
●ハードディスク: セットアップのために200MB以上の空き容量 実行時に作業領域として500MB以上の空き容量 ※上記システムドライブ(Cドライブ)に必要な空き容量です。
●ディスプレイ: 上記OSに設定可能なディスプレイ(余白を上下左右5mm以内で設定可能なプリンターを推奨)
●セットアップ方法: CD-ROMまたはダウンロード ※製品同梱のCD-ROMでセットアップする場合は、CD-ROMドライブ等が必要で、ドライブのないコンピュータの場合は、ダウンロードによるセットアップが可能です。
●動作に必要なソフトウェア: 本製品はMicrosoft Access 2010 Runtimeの32bit版を使用しています。インストール済みでない場合はセットアップの際に自動的にインストールされます。その際、ハードディスクに2GBの空き容量が別途必要です。Office 2010の64bit版がインストールされている場合、Access 2010 Runtimeの64bit版のダウンロードが必要で、また本製品は.NET Framework 2.0を使用しています。Windows 7/Vistaにはあらかじめインストールされています。Windows 10/8.1でインストール済みでない場合は、ダウンロードが必要で、その際、ハードディスクに最大980MBの空き容量が別途必要です。
●Access 2010以外の他のバージョンのAccessをご利用の場合には、動作に影響を与えることがあります。
●各種プログラムのダウンロードにはインターネット接続環境が必要です。
●諸般の事情により、製品の仕様・対応用紙・デザイン・動作環境等は変更することがあります。
●記載されている会社名、製品名は各社の登録商標または商標です。
●製品内容や動作環境の詳細、印刷用紙、およびサポートサービスの詳細については、弊社ウェブサイトをご覧ください。(http://www.bs-ji.jp.com)

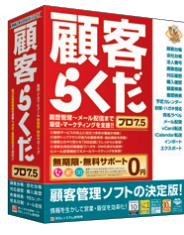

顧客らくだプロ7.5

予定管理とメール配信機能でマーケティング活動を強力に支援!
情報を活かして営業・販促を効率化!
顧客管理の決定版!



標準価格 本体 19,800円 +税

安心 その1 「無期限・無料サポート」で気軽に問い合わせ!!

操作上の疑問があるときには、電話・FAX・Eメールでいつでもお気軽にお問い合わせください。専門スタッフが、分かりやすく丁寧にご説明いたします。いつでも何度でも、お問い合わせいただけます。

無料のユーザー登録を頂くと、製品の操作に関するご質問を無期限・無料でお答えします。但し、電話料等の通信費用はお客様の負担となります。会計処理、税務・申告処理、社会保険処理等に関するご質問は、ご依頼の税理士・社労士や最寄の税務署・年金事務所などの各専門機関へお尋ねください。OS等他社製品の保守終了や法改正等、弊社の責によらない外的要因により製品が運用困難となった場合、サポートサービスを終了することがあります。

安心 その2 使いこなせるお約束!! 「挫折買取サービス」

弊社では「挫折撲滅!!」を目標として掲げ、どなたにも確実に使いこなして頂けるよう努めております。サポートサービスをお受け頂いたにもかかわらず操作面で挫折され、運用困難と弊社にて判断した場合、製品の買取サービスをいたします。

本サービスの適用は、弊社サポートセンターの判断により。お客様の都合による返品(機能不足・不満足・業務不適合・業務知識不足・機能不適合等を含む)は、対象外です。ご購入日より1年以内に限ります。販売店では受け付けておりません。購入の証明書類等が必要で、購入金額から手数料等を引きした金額で買い取ります。

安心 その3 もしもの安心!! 「災害支援サービス」

もしも、自然災害や火災・盗難などで本製品が使用不能となった場合でも、お客様の事業の継続を支援するため、製品媒体(CD-ROM, マニュアル)を、無償でご提供いたします。

本サービスは、ユーザー登録の登録住所所在地において、登録者本人が被災された場合に限り、提供は製品媒体に限ります。コンピュータ本体やデータの復旧、サブライ用品等については対象外です。状況により後継製品のご提供等による対応となる場合があります。



3つの信頼
業務ソフトに安心をプラス!!
すべてはお客様の「使いこなせる」のために!!

◆製品に関するお問い合わせ先 受付時間 9:00~12:00 13:00~17:00 (土・日・祝祭日および弊社休業日を除く)

ご購入前のお客様: 03-3352-6103 BSLウェブサイト: http://www.bs-ji.jp.com

パッケージ内容: CD-ROM, 操作マニュアル

- * 製品の内容および仕様は、改良のため予告なしに変更する場合がありますのであらかじめご了承ください。
* 記載されている会社名、製品名は各社の登録商標または商標です。



発売・開発元
株式会社BSLシステム研究所
〒160-0004 東京都新宿区四谷4-11日新ビル
TEL.03-3352-6103 FAX.03-3352-6108
http://www.bs-ji.jp.com

販売店