

販売 らくだ7

操作画面集(2013年5月版)

普及版・プロ版共通



販売らくだプロ7

オフィスインテリア よつや

日常処理

集計表

特別処理

データ保守

サポート



見積書



納品書



請求書



合計請求書



入金・領収



設定



見積書一覧



納品書一覧



請求書一覧



合計請求書一覧



入金・領収一覧

日常処理のメニューを開きます。



Ver.7.00 Rev.1.00

終了

BSLからのお知らせ

最新の情報を閲覧するにはここをクリック。

- NEW 13/05/31 [【FAQ】伝票をPDF形式のファイル出力するには？](#)
- NEW 13/05/31 [【FAQ】伝票の宛名を大きくするには？](#)
- NEW 13/05/31 [【FAQ】間違っで登録した商品や得意先を削除するには？](#)
- NEW 13/05/31 [【FAQ】登録されている不要な担当者や単位等を削除するには？](#)
- NEW 13/05/31 [【FAQ】伝票に会社印の画像を取り込むには？](#)

【メインメニュー】

用紙選択

見積書の新規作成

用紙型番を画面左の用紙一覧から選択し、画面右下の[OK]ボタンをクリックしてください。

用紙一覧(L):

プレビュー:

用紙情報:

- 【単票】 BH-1006
- 【二面】 BZ-4001(見積書)
- 【単票】 A4見積書(A)
- 【単票】 A4見積書(A) カラー
- 【単票】 A4見積書(B)
- 【単票】 A4見積書(B) カラー
- 【単票】 A4見積書(C)
- 【単票】 A4見積書(C) カラー
- 【単票】 A4見積書(D)
- 【単票】 A4見積書(D) カラー
- 【単票】 A4見積書横
- 【単票】 A4見積書横 カラー
- 【単票】 A4見積書鏡(A)
- 【単票】 A4見積書鏡(A) カラー
- 【単票】 A4見積書鏡(B)
- 【単票】 A4見積書鏡(B) カラー



- 用紙サイズ -
A4普通紙(白紙)
A4タテ単票(210×297mm)
カラー印刷対応
- 推奨プリンター -
カラーインクジェットプリンター
カラーレーザープリンター
- 行数 -
1頁目 16行 2頁目以降 22行

 次回からこの画面を開かず、編集画面を直接開く。

OK(O)

キャンセル(O)

【用紙選択画面】

オフィスインテリア よつや - 販売らくだPRO7

ファイル ホーム 編集 移動 ヘルプ

用紙型番: 【単票】A4見積書(A) カラー

商品を選択します
伝票に品名等を書き込みし、OKボタンをクリックしてください。

探す場所: 品名・名称
条件: を含む
表示順序: 商品台帳順(昇)

AWP0501-04
ワイヤープランツ 4号
(税込/標準) 1,890

AWP0501-06
ワイヤープランツ 6号
(税込/標準) 2,100
タテ科ミューレンベッキア属

BFS0010
ネオンテトラ
(税込/標準) 105

BFS0010-10
ゴールドテトラ
(税込/標準) 158

BFS0010-20
ダイヤモンドテトラ
(税込/標準) 210

BFS0020
グッピー
(税込/標準) 420

〒173-0034
東京都板橋区幸町*-*-*
Tel: 03-****-**** Fax: 03-****-****
レストラン ハッピー食堂
小山 純 様
お客様番号 IB-001

御見積書
No. M000388
Page. 1 / 2
2013年 4月 15日

弊社製品 御見積の件
下記の通り御見積り申し上げます。

合計金額 **¥128,710**
消費税額 内 6,130

納入期日: 2013/4/30 取引方法: 月末締め翌月25日払
受渡場所: 現地 有効期限: 見積書発行日より7日間

オフィスをトータルコーディネート
オフィスインテリア よつや
らくだ 次郎
〒160-0004
東京都新宿区四谷*-*-*四谷ビル8階
TEL: 03-****-**** FAX: 03-****-****
担当者: らくだ 次郎

品番・品名	数量	単位	単価	金額	備考
【小型観葉植物】					
AWP0501-04 ワイヤープランツ 4号	5	鉢	1,890	9,450	
AWP0501-06 ワイヤープランツ 6号	5	鉢	2,100	10,500	
合計			¥128,710		
消費税			6,130		
税抜			122,580		

最小 << 狭 >> 最大

ヘルプ リアアウト 伝票操作 ページ操作 行新規 伝票挿入 行挿入 行複製 行入換 行削除 印刷 開じる

【伝票入力画面】

得意先登録

得意先登録
基本情報 補足情報

コード: IB-001
フリガナ: レストラン ハッピーショクドウ
会社名: レストラン ハッピー食堂
フリガナ:
部署名:
フリガナ: コヤマ ジュン
個人名: 小山 純
郵便番号: 173-0034
住所欄A: 東京都板橋区幸町*-*-*
住所欄B:
TEL欄: 03-****-****
FAX欄: 03-****-****

得意先の住所を入力します。

OK(O)

商品登録

商品登録
基本情報 補足情報

商品コード: AWP0501-04
商品名: ワイヤープランツ 4号
単位: 鉢
課税区分: 課税

税抜単価(標準):	税込単価(標準):
1,800	1,890
税抜単価A:	税込単価A:
1,850	1,943
税抜単価B:	税込単価B:
1,880	1,974
税抜単価C:	税込単価C:
税抜単価D:	税込単価D:
税抜単価E:	税込単価E:

商品の税込みでの金額を入力します。

OK(O) キャンセル(C)

【得意先・商品登録画面】

オフィスインテリア よつや - 販売らくだPRO7

ファイル ホーム 編集 移動 ヘルプ

用紙型番: 【単票】A4見積書(A) カラー

商品を選択します
伝票に品名等を書き込みたいときは、▼ボタンをクリックしてください

花束
探す場所: 品名・名称
条件: を含む
表示順序: 商品台帳順(昇)

FLA1001
花束(シュガーピンク)
(税込) 3,150

FLA1002
花束(ホワイトアレンジ)
(税込) 4,200

FLA1003
花束(ニューオレンジ)
(税込) 3,150

FLA1004
花束(ロワイエロー)
(税込) 3,150

FLA1005
花束(ナチュラルグリーン)
(税込) 3,675

〒173-0034
東京都板橋区幸町**-**-*

Tel: 03-****-**** Fax: 03-****-****

レストラン ハッピー食堂
小山 純 様

お客様番号 IB-001

御見積書
No. M00039
Page. 1 / 1
2013年 4月 18日

オフィスをトータルコーディネート
オフィスインテリア よつや
らくだ 本部
〒160-0004
東京都新宿区四谷**-**四谷ビル8階
TEL. 03-****-**** FAX. 03-****-****
担当者: _____

下記の通り御見積り申し上げます。

合計金額

消費税額

納入期日: _____ 取引方法: _____
受渡場所: _____ 有効期限: _____

品番・品名	数量	単位	単価	金額	備考
花束					

最小 << 狭 >> 最大

ヘルプ レイアウト 伝票操作 ページ操作 行新規 伝票挿入 行挿入 行複製 行入換 行削除 印刷 閉じる

【予測候補リスト】

オフィスインテリア よつや - 販売らくだPRO7

ファイル ホーム 編集 ヘルプ

並べ替え
最優先されるもの
発行日順
2番目に優先されるもの
伝票番号順
発行日
得意先で一覧を絞り込む
商品で一覧を絞り込む

見積書一覧 納品書一覧 請求書一覧 合計請求書一覧 入金・領収一覧 伝票一覧

探す場所: 伝票番号 検索文字列を入力してください

見積書一覧

選択	発行日付	得意先名	伝票番号	合計金額	売上	付箋
<input type="checkbox"/>	2013年04月15日					
<input type="checkbox"/>	2013/04/15	レストラン ハッピー食堂 小山 純	M00038	¥128,710	—	■
<input type="checkbox"/>	2013年04月09日					
<input type="checkbox"/>	2013/04/09	カフェ・ド・エクレール	M00010	¥60,220	—	■
<input type="checkbox"/>	2013/04/09	デイケアセンター いたばし 総務課	M00007	¥284,865	—	■
<input type="checkbox"/>	2013/04/09	ブティック 雅	M00005	¥62,572	—	■
<input type="checkbox"/>	2013年04月06日					
<input type="checkbox"/>	2013/04/06	みゆき美容院 井上 美由紀	M00004	¥99,225	—	■
<input type="checkbox"/>	2013/04/06	画廊 みちのく 長谷部 晋平	M00003	¥185,904	—	■
<input type="checkbox"/>	2013年04月05日					
<input type="checkbox"/>	2013/04/05	レストラン ハッピー食堂 小山 純	M00008	¥28,350	—	■
<input type="checkbox"/>	2013年04月04日					

表示枚数 14枚 表示合計金額 ¥1,617,386 選択枚数 0枚 選択合計金額 ¥0

発行日: 2013年 4月 9日 伝票番号: M00007 担当者: 山本 真理子
税込金額: 284,865 消費税額: 13,565 税抜金額: 271,300

品番・コード	品名・名称	数量	単位	単価	合計
【内消費税】					
					13,565
YAB2715-10	オーストラリアピロウ 10号	3	鉢	15,750	47,250
CMW201-10	コンクリート内装パネル 10号	5	鉢	9,400	47,000

最小 << 狭 >> 最大

ヘルプ レイアウト 新規 開く 付箋 行削除 印刷 閉じる

【伝票一覧画面】



【総合請求書作成ウィザード】(プロ版のみ)

オフィスインテリア よつや - 販売らくだPRO7

得意先別売 得意先別商品 得意先別年間 商品別売上 商品別得意先 商品別年間 日別売上入金 売掛残高 得意先元帳 商品元帳 日別元帳

得意先別売上集計表

【対象期間】(指定なし) 2013/10/06 時点

得意先コード・得意先名	売上合計
IB-001 レストラン ハッピー食堂 小山 純	213,380
IB-002 デイクアセンター しばしば 総務課 村田 英明	637,355
KT-001 画廊 みちのく 長谷部 晋平	488,304
KT-002 ブティック 雅	147,722
MN-001 株式会社 ミナト企画 総務部 金井 真由子	204,750
MN-003 クリエイティブカンパニー-DAIBA 事業部 小松 美咲	397,620
MS-001 雑貨屋 フジモリ 藤森 敦子	340,710
MS-003 レディースカジュアル おしゃれ本舗 中谷 湧子	138,600
NK-002 喫茶 アルグレイ	61,845
NM-002 喫茶 ワンダー 和田 隆	56,910
OT-001 みゆき美容院 井上 美由紀	99,225
OT-002 洋食屋 クイック・キッチン	202,650
OT-003 ギャラリー 風乃光 企画室 西尾 明子	85,995
SB-001 ブティック ウダガワ	53,450
SB-002 咖啡店 さくま 佐久間 剛志	185,904

最小 << 狭 >> 最大

メニュー 更新 印刷 開じる

【得意先別売上一覧表】

オフィスインテリア よつや - 販売らくだPRO7

ファイル 印刷 集計表 表示 ヘルプ

得意先別売上 得意先別商品 得意先別年間 商品別売上 商品別得意先 商品別年間 日別売上入金 売掛残高 得意先元帳 商品元帳 日別元帳

得意先別商品売上集計表

【対象期間】(指定なし) 2013/10/06 時点

得意先名	商品コード・商品名	数量	売上合計
IB-001	レストラン ハッピー食堂 小山 純		213,380
	AWF0501-04 ワイヤープランツ 4号	5	9,450
	BYD1101 有機培養土(5L)	1	840
	BYD1102 有機培養土(10L)	1	1,470
	DCG3722-08 コンシンネ・グリーン 8号	3	29,610
	DCR3723-08 コンシンナ・レインボー 8号	3	15,750
	DHK3714-05 ザンスベリア ハニー(キングローレンティアー) 5号	5	13,125
	DWL3709-07 ワーネッキー レモンライム 7号	3	11,025
	EKH1106 液肥(観葉植物用)450ml	7	5,880
	EKH1108 液肥(バラ用)450ml	5	4,200
	GIB0712-08 インドボダイジュ 8号	2	19,950
	GKG0702-06 カンワバゴムの木 6号	5	31,500

ヘルプ レイアウト 更新 印刷 閉じる

【得意先別商品売上集計表】

オフィスインテリア よつや - 販売らくだPRO7

ファイル 印刷 集計表 表示 ヘルプ

得意先別売上 得意先別商品 得意先別年間 商品別売上 商品別得意先 商品別年間 日別売上入金 売掛残高 得意先元帳 商品元帳 日別元帳

得意先別年間売上集計表

【対象期間】 2013/01/01 ~ 2013/12/31 2013/10/06 時点

得意先コード・得意先名	2013年01月	2013年02月	2013年03月	2013年04月	2013年05月
IB-001 レストラン ハッピー食堂 小山 純	0	0	0	126,110	0
IB-002 デイケアセンター しははし 総務課 村田 英明	0	0	0	284,865	16,590
KT-001 画廊 みちのく 長谷部 晋平	0	0	0	0	0
KT-002 ブティック 雅	0	0	0	62,572	0
MN-001 株式会社 ミナト企画 総務部 金井 真由子	0	0	0	0	102,900
MN-003 クリエイティブカンパニー-DAIBA 事業部 小松 美咲	0	0	0	0	0
MS-001 雑貨屋 フジモリ 藤森 敦子	0	0	0	340,710	0
MS-003 レディースカジュアル おしゃれ本舗 中谷 冴子	0	138,600	0	0	0
NK-002 喫茶 アールグレイ	0	0	61,845	0	0
NM-002 喫茶 ワンダー 和田 隆	0	0	0	0	0
OT-001 みゆき美容院 井上 美由紀	0	0	0	0	0
OT-002 洋食屋 クイック・キッチン	0	0	202,650	0	0
OT-003 ギャラリー 風乃光 企画室 西尾 明子	0	0	0	0	0
SB-001 ブティック ウダガワ	0	0	0	0	0
SB-002					

ヘルプ レイアウト 更新 印刷 閉じる

【得意先別年間売上集計表】

オフィスインテリア よつや - 販売らくだPRO7

ファイル 印刷 集計表 表示 ヘルプ

得意先別売上 得意先別商品 得意先別年間 商品別売上 商品別得意先 商品別年間 日別売上入金 売掛残高 得意先元帳 商品元帳 日別元帳

商品別得意先売上集計表

【対象期間】 (指定なし) 2013/10/06 時点

商品名	得意先コード・得意先名	数量	売上合計
(その他)		0	0
AWP0501-04			
ワイヤープランツ 4号		5	9,450
IB-001	レストラン ハッピー食堂 小山 純	5	9,450
BFS0010-20			
ダイヤモンドテトラ		10	2,100
IB-002	デイケアセンター したばし 総務課 村田 英明	5	1,050
TK-003	インテリア・雑貨 GOOD CHOICE	5	1,050
BFS0050			
コリドラス		10	7,350
IB-002	デイケアセンター したばし 総務課 村田 英明	5	3,675
TK-003	インテリア・雑貨 GOOD CHOICE	5	3,675
BWP0020			
水草セット M		2	2,100
IB-002	デイケアセンター したばし 総務課 村田 英明	1	1,050
TK-003	インテリア・雑貨 GOOD CHOICE	1	1,050

ヘルプ レイアウト 更新 印刷 開じる

【商品別得意先売上集計表】

オフィスインテリア よつや - 販売らくだPRO7

ファイル 印刷 集計表 表示 ヘルプ

得意先別売上 得意先別商品 得意先別年間 商品別売上 商品別得意先 商品別年間 日別売上入金 売掛残高 得意先元帳 商品元帳 日別元帳

商品別年間売上集計表

【対象期間】 2013/06/01 ~ 2014/05/31 2013/10/06 時点

商品コード・商品名	2013年06月	2013年07月	2013年08月	2013年09月	2013年10月
AWP0501-04					
ワイヤープランツ 4号	9,450	0	0	0	0
BFS0010-20					
ダイヤモンドテトラ	0	0	0	0	1,050
BFS0050					
コリドラス	0	0	0	0	3,675
BWP0020					
水草セット M	0	0	0	0	1,050
BWS0010					
水溫計	0	0	0	0	735
BWS0020					
フィルター	0	0	0	0	2,100
BWS0030					
エアポンプ	0	0	0	0	840
BWS0040					
ライト	0	0	0	0	1,890
BWS0050-20					
砂 1キ口	0	0	0	0	1,050
BWS0060-20					
エサ(フレーク)	0	0	0	0	4,200
BYD1101					
有機培養土(5L)	0	0	0	0	3,360
BYD1102					
有機培養土(10L)	2,940	0	0	0	1,470
DAT3720-10					
アガバ・アテナータ 10号	18,900	0	0	0	37,800
DBR3712-10					
ポニーテール 10号	0	0	0	0	40,950
DCG3722-08					
コンジネ・グリーン 8号	29,610	0	0	0	0

ヘルプ レイアウト 更新 印刷 開じる

【商品別年間売上集計表】

オフィスインテリア よつや - 販売らくだPRO7

ファイル 印刷 集計表 表示 ヘルプ

月指定 2013/10/01 2013/10/31 前々月 前月 今月

得意先 (すべての得意先) (その他の得意先) IB-001 レストラン デイクアセン IB-002 デイクアセン KT-001 画廊 みちの KT-002 ブティック くたち中央 KT-003 MN-001 株式会社 ミ MN-002 割烹 月乃華 MN-003 クリエイトカ MS-001 雑貨屋 フジ MS-002 フルーツパー MS-003 レディースカ NK-001 ハワイアンシ NK-002 喫茶 アールグレイ NM-001 ねりま歯科医 NM-002 喫茶 ワンダ OT-001 みゆき美容院 OT-002 洋食屋 クイ OT-003 キャラリー

入金累計 入金累計A: 現金 入金累計B: 振込 入金累計C: 手形 最小 << 狭 広 >> 最大

日別売上入金一覧表

【集計対象】すべての得意先 2013/10/06 時点

発行日	売上額	売上累計	入金額	入金累計	現金	振込	手形	他合計
2013/10/01	0	0	0	0	0	0	0	0
2013/10/02	244,440	244,440	0	0	0	0	0	0
2013/10/03	244,440	488,880	0	0	0	0	0	0
2013/10/04	56,910	545,790	0	0	0	0	0	0
2013/10/05	340,710	886,500	69,510	69,510	0	69,300	0	210
2013/10/06	56,910	943,410	0	69,510	0	0	0	0
2013/10/07	53,450	996,860	0	69,510	0	0	0	0
2013/10/08	185,904	1,182,764	0	69,510	0	0	0	0
2013/10/09	101,745	1,284,509	0	69,510	0	0	0	0
2013/10/10	0	1,284,509	0	69,510	0	0	0	0
2013/10/11	60,220	1,344,729	0	69,510	0	0	0	0
2013/10/12	16,590	1,361,319	0	69,510	0	0	0	0
2013/10/13	30,765	1,392,084	0	69,510	0	0	0	0
2013/10/14	0	1,392,084	35,210	104,720	0	35,000	0	210
2013/10/15	185,904	1,577,988	6,300	111,020	6,300	0	0	0
2013/10/16	202,650	1,780,638	0	111,020	0	0	0	0
2013/10/17	55,230	1,835,868	0	111,020	0	0	0	0
2013/10/18	0	1,835,868	0	111,020	0	0	0	0
2013/10/19	0	1,835,868	0	111,020	0	0	0	0
2013/10/20	99,225	1,935,093	0	111,020	0	0	0	0

ヘルプ レイアウト 更新 印刷 開じる

【日別売上入金一覧表】

オフィスインテリア よつや - 販売らくだPRO7

ファイル 印刷 集計表 表示 ヘルプ

期間指定 (いつから) (いつまで) 前日 先週 前月 本日 今週 今月 消去

表示 締め日: (指定しない) 期間内に取引があるか、期間末日に残高があるもの 期間内に取引があるもの 期間末日に残高があるもの 期間内に売上がないもの 期間内に入金がないもの

並べ替え 得意先台帳順 降順 昇順

売掛残高一覧表

【対象期間】(指定なし) 2013/10/06 時点

得意先名	前日残高	売上額	入金額	残高
IB-001 レストラン ハッピー食堂 小山 純	0	213,380	100,125	113,255
IB-002 デイクアセンター いたばし 総務課 村田 英明	50,000	637,355	570,355	117,000
KT-001 画廊 みちのく 長谷部 晋平	0	488,304	445,450	42,854
KT-002 ブティック 雅	10,000	147,722	13,700	144,022
KT-003 くたち中央病院 事務部 竹内 弘	80,000	0	0	80,000
MN-001 株式会社 ミナト企画 総務部 金井 真由子	0	204,750	69,510	135,240
MN-003 クリエイトカンパニー DAIBA 事業部 小松 美咲	120,000	397,620	0	517,620
MS-001 雑貨屋 フジモリ 藤森 敦子	35,000	340,710	350,210	25,500
MS-002 フルーツパーラー ジョージ	60,000	0	0	60,000
MS-003 レディースカジュアル おしゃれ本舗 中谷 湧子	0	138,600	0	138,600
NK-001 ハワイアンショップ ロコモ	25,000	0	25,000	0
NK-002 喫茶 アールグレイ	0	61,845	0	61,845
NM-001 ねりま歯科医院 総務課 鈴木 明日香	55,000	0	0	55,000
NM-002 喫茶 ワンダ 和田 隆	40,000	56,910	0	96,910
OT-001 みゆき美容院 井上 美由紀	0	99,225	0	99,225

ヘルプ レイアウト 更新 印刷 開じる

【売掛残高一覧表】(プロ版のみ)

オフィスインテリア よつや - 販売らくだPRO7

ファイル 印刷 集計表 表示 ヘルプ

得意先別売上 得意先別商品 得意先別年間 商品別売上 商品別得意先 商品別年間 日別売上入金 売掛残高 得意先元帳 商品元帳 日別元帳

得意先元帳

【対象期間】(指定なし) 2013/10/06 時点

売上日	伝票番号	商品コード	商品名	数量	単位	単価	売上	入金	残高
KT-001 画廊 みちのく 長谷部 晋平									
2013/04/25	R00003							41,160	-41,160
現金									
							振込	40,950	
							振込手数料	210	
2013/05/25	R00010						4,290		-45,450
現金									
							現金	4,290	
2013/06/18	S00003						105,000		59,550
GSJ0711-08 ゼンカクガジュマル 8号									
				3	鉢	5,250	15,750		
DDM3721-10 ドラセナ・マッサン(幸福の木) 10号									
				2	鉢	12,600	25,200		
YRH2725-10 シュロチク 10号									
				3	鉢	8,400	25,200		
ORW0007 オリジナルアレンジ料									
				1	個	3,150	3,150		
GAG0706-10 アボロゴムノキ 10号									
				2	鉢	17,850	35,700		

ヘルプ レイアウト 更新 印刷 閉じる

【得意先元帳】

オフィスインテリア よつや - 販売らくだPRO7

ファイル 印刷 集計表 表示 ヘルプ

得意先別売上 得意先別商品 得意先別年間 商品別売上 商品別得意先 商品別年間 日別売上入金 売掛残高 得意先元帳 商品元帳 日別元帳

商品元帳

【対象期間】(指定なし) 2013/10/06 時点

売上日	伝票番号	得意先コード	得意先名	数量	単位	単価	売上
BWP0020 水草セット M							
2013/05/25	N00016			1			1,050
		IB-002	デイケアセンター いわたし 総務課 村田 英明	1	セット 内	1,050	1,050
2013/10/12	N00057			1			1,050
		TK-003	インテリア・雑貨 GOOD CHOICE	1	セット 内	1,050	1,050
< 計 >				2			2,100

ヘルプ レイアウト 更新 印刷 閉じる

【商品元帳】

オフィスインテリア よつや - 販売らくだPRO7

ファイル 印刷 集計表 表示 ヘルプ

得意先別売上 得意先別商品 得意先別年間 商品別売上 商品別得意先 商品別年間 日別売上入金 売掛残高 得意先元帳 商品元帳 日別元帳

日別元帳

【対象期間】 2013/06/01 ~ 2013/06/30 2013/10/06 時点

伝票番号 得意先コード 得意先名

品番・品名	数量	単位	単価	売上	入金	残高
2013/06/02						
N00011 IB-001 レストラン ハッピー食堂 小山 純				20,910		2,560,487
SPY0020-Rd スイートピー(赤)	20	本 内	137	2,740		
SPY0023-Pr スイートピー(紫)	10	本 内	137	1,370		
DHK3714-05 ザンスベリア ハニー(キングローレンティアー) 5#	5	鉢 内	2,625	13,125		
PPW8705-08 洋ラン鉢 8号 5.5L (ホワイト)	5	個 内	735	3,675		
<< 日計 >>				20,910		
2013/06/05						
S00006 MN-001 株式会社 ミナト企画 総務部 金井 真由子				101,850		2,662,337
GFV0709-08 フォクス・ベンジャミナウ・ロック 8号	5	鉢 内	4,410	22,050		
FLA1001 花束(シュガーピンク)	1	束 内	3,150	3,150		
SRM1702-07 旅人の木 7号	10	鉢 内	4,410	44,100		
DSJ3708-07 ソングオブジャマイカ 7号	5	鉢 内	3,150	15,750		

最小 << 狭 >> 最大

ヘルプ レイアウト 更新 印刷 開じる

【日別元帳】

オフィスインテリア よつや - 販売らくだPRO7

ファイル ホーム 編集 移動 ヘルプ

得意先台帳

オフィスインテリア よつや 2013年4月16日(火)

コード	会社名	部署名	個人名
IB-001	レストラン ハッピー食堂		小山 純
	173-0034 東京都板橋区幸町***		03-****-**** 03-****-****
IB-002	デイケアセンター いたばし	総務課	村田 英明
	173-0002 東京都板橋区稲荷台***		03-****-**** 03-****-****
KT-001	画廊 みちのく		長谷部 晋平
	186-0002 東京都国立市東***		0425-***-**** 0425-***-****
KT-002	ブティック 雅		
	186-0005 東京都国立市西*** 西口ビル 2階		0425-***-**** 0425-***-****
KT-003	くこたち中央病院	事務部	竹内 弘
	186-0004 東京都国立市中***		0425-***-**** 0425-***-****
MN-001	株式会社 ミナト企画	総務部	金井 真由子
	106-0032 東京都港区六本木*** 社TOWER 30階		03-****-**** 03-****-****
MN-002	割烹 月乃華		
	106-0041 東京都港区麻布台***		03-****-**** 03-****-****
MN-003	クリエイティブパニー-DAIBA	事業部	小松 美咲

最小 << 狭 >> 最大

ヘルプ レイアウト 新規 行複製 行入換 行削除 印刷 開じる

【得意先台帳】

オフィスインテリア よつや - 販売らくだPRO7

商品台帳

2013年4月16日(火)

コード	商品名	単位	標準単価		課税区分
			税抜	税込	
AWP0501-04	ワイヤープランツ 4号	鉢	1,800	1,890	課税
AWP0501-06	ワイヤープランツ 6号	鉢	2,000	2,100	課税
BFS0010	ネオンテトラ	匹	100	105	課税
BFS0010-10	ゴールデンテトラ	匹	150	158	課税
BFS0010-20	ダイヤモンドテトラ	匹	200	210	課税
BFS0020	グッピー	匹	400	420	課税
BFS0030	ブラティ	匹	350	368	課税
BFS0040	チェリーバルブ	匹	200	210	課税
BFS0050	コドラス	匹	700	735	課税
BFS0060	エンゼルフィッシュ	匹	800	840	課税
BFS0060	アロワナ	匹	20,000	21,000	課税
BFS0070	ベタ	匹	2,000	2,100	課税
BFS0080	メダカ	匹	100	105	課税
BSB0505-03	シュガーバイン 3号	鉢	2,000	2,100	課税
BSR0010	ビージュリンブ	匹	400	420	課税
BSR0020	ヤマトヌマエビ	匹	100	105	課税
BWP0010	水草セット S	セット	500	525	課税
BWP0020	水草セット M	セット	1,000	1,050	課税
BWP0030	水草セット L	セット	1,500	1,575	課税
BWS0010	水温計	本	700	735	課税
BWS0020	フィルター	個	2,000	2,100	課税
BWS0030	エアポンプ	個	800	840	課税

【商品台帳（縦形式）】

オフィスインテリア よつや - 販売らくだPRO7

商品台帳

2013年4月16日(火)

コード	商品名	単位	単価(上段:税抜単価/下段)			
			標準単価	売上単価A	売上単価B	売上単
AWP0501-04	ワイヤープランツ 4号	鉢	1,800	1,850	1,880	
			1,890	1,943	1,974	
AWP0501-06	ワイヤープランツ 6号	鉢	2,000	2,050		
			2,100	2,153		
BFS0010	ネオンテトラ	匹	100	103	105	
			105	109	111	
BFS0010-10	ゴールデンテトラ	匹	150	152	155	
			158	160	163	
BFS0010-20	ダイヤモンドテトラ	匹	200	205	208	
			210	216	219	
BFS0020	グッピー	匹	400	405		
			420	426		
BFS0030	ブラティ	匹	350	355		
			368	373		
BFS0040	チェリーバルブ	匹	200	203	205	
			210	214	216	
BFS0050	コドラス	匹	700	730		
			735	767		
BFS0060	エンゼルフィッシュ	匹	800	810		
			840	851		
BFS0060	アロワナ	匹	20,000	21,500	22,000	
			21,000	22,575	23,100	
BFS0070	ベタ	匹	2,000	2,100	2,150	
			2,100	2,205	2,258	

【商品台帳（横形式）】

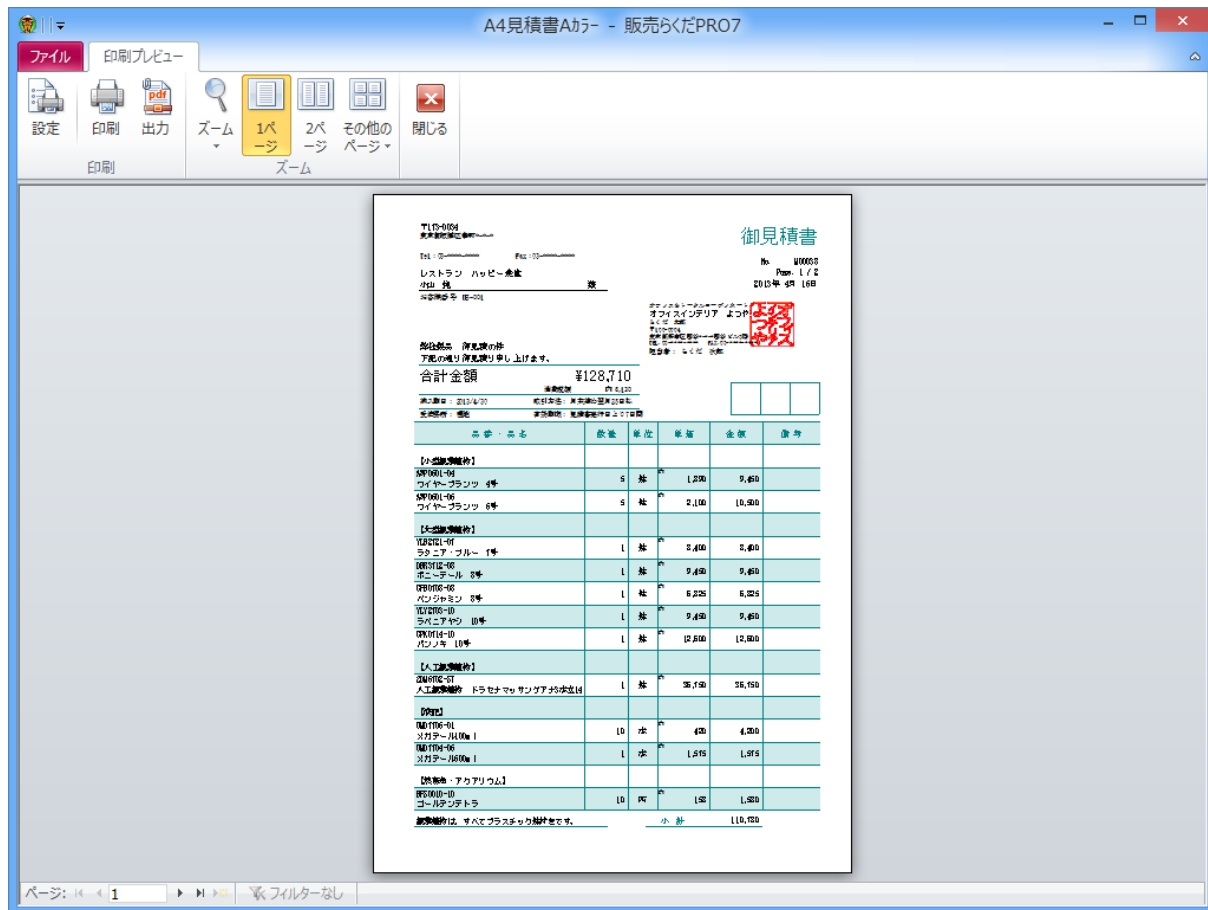

【印刷 プレビュー】

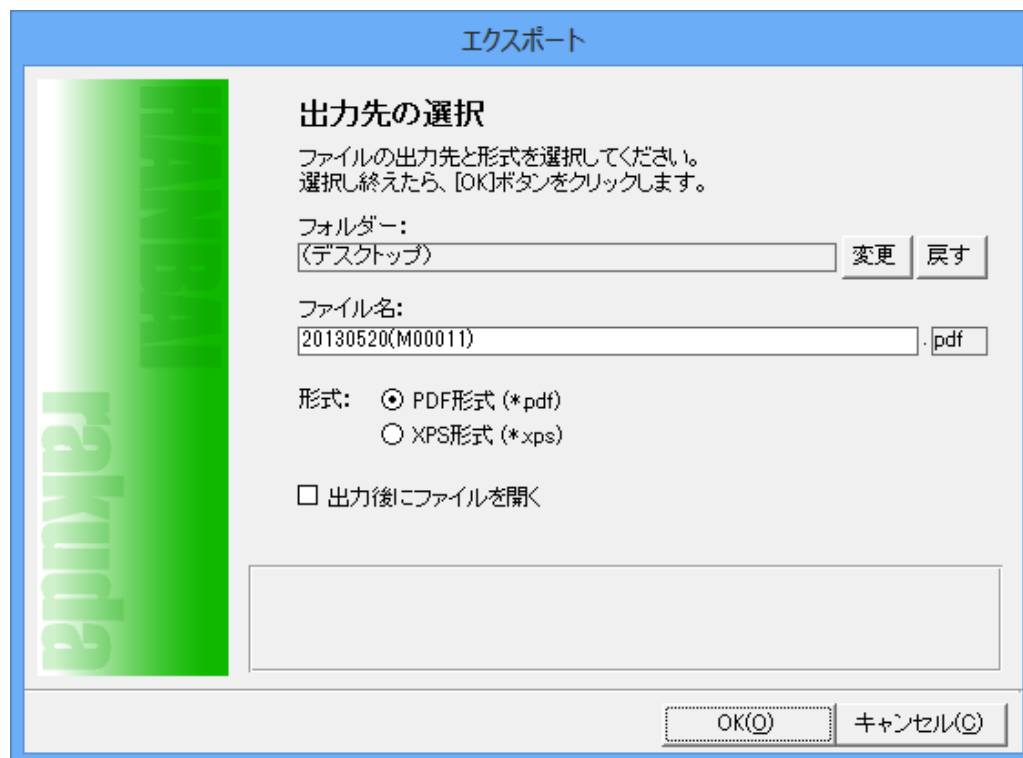

【PDF/XPS エクスポート】

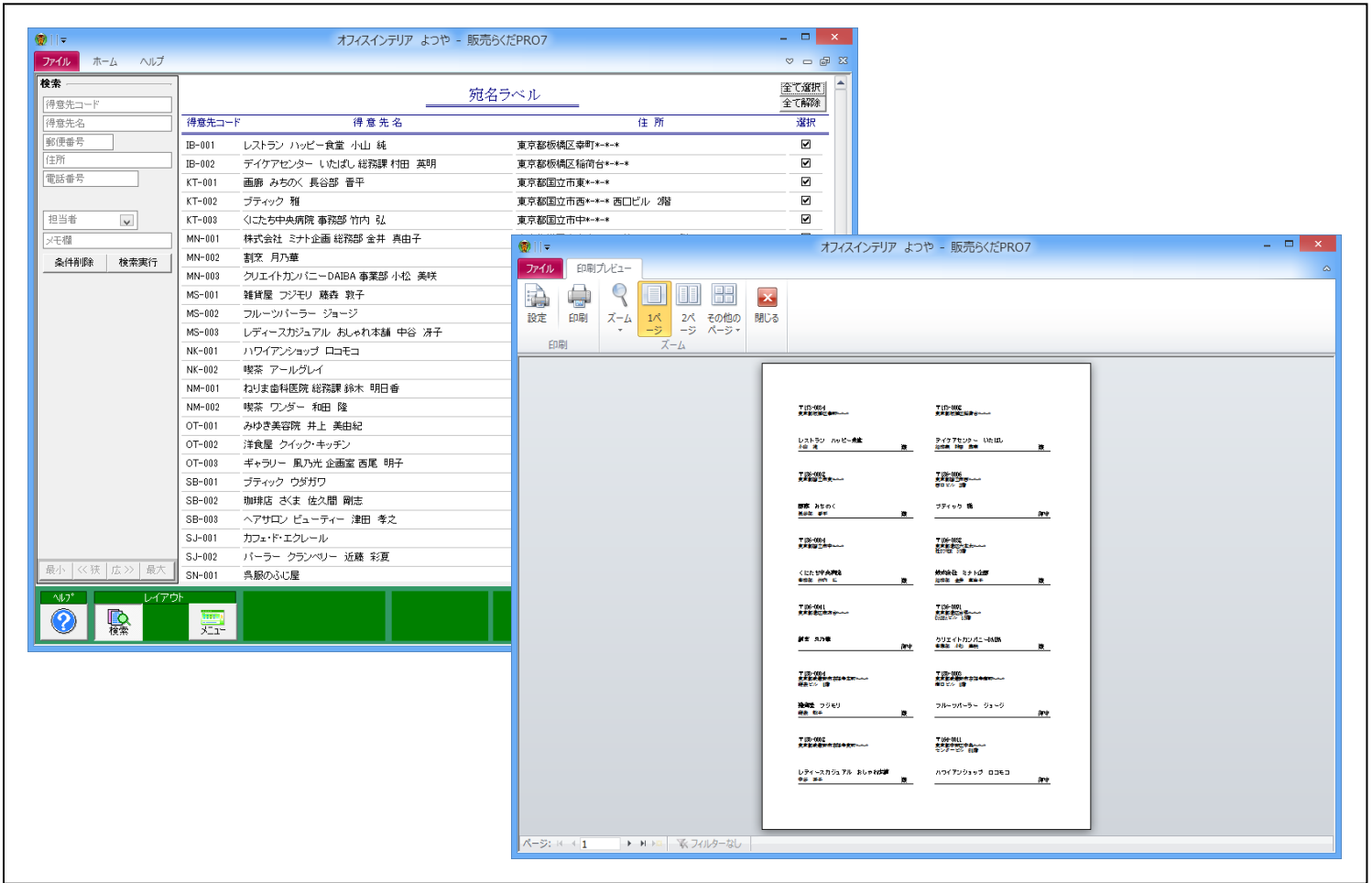

【宛名ラベル】

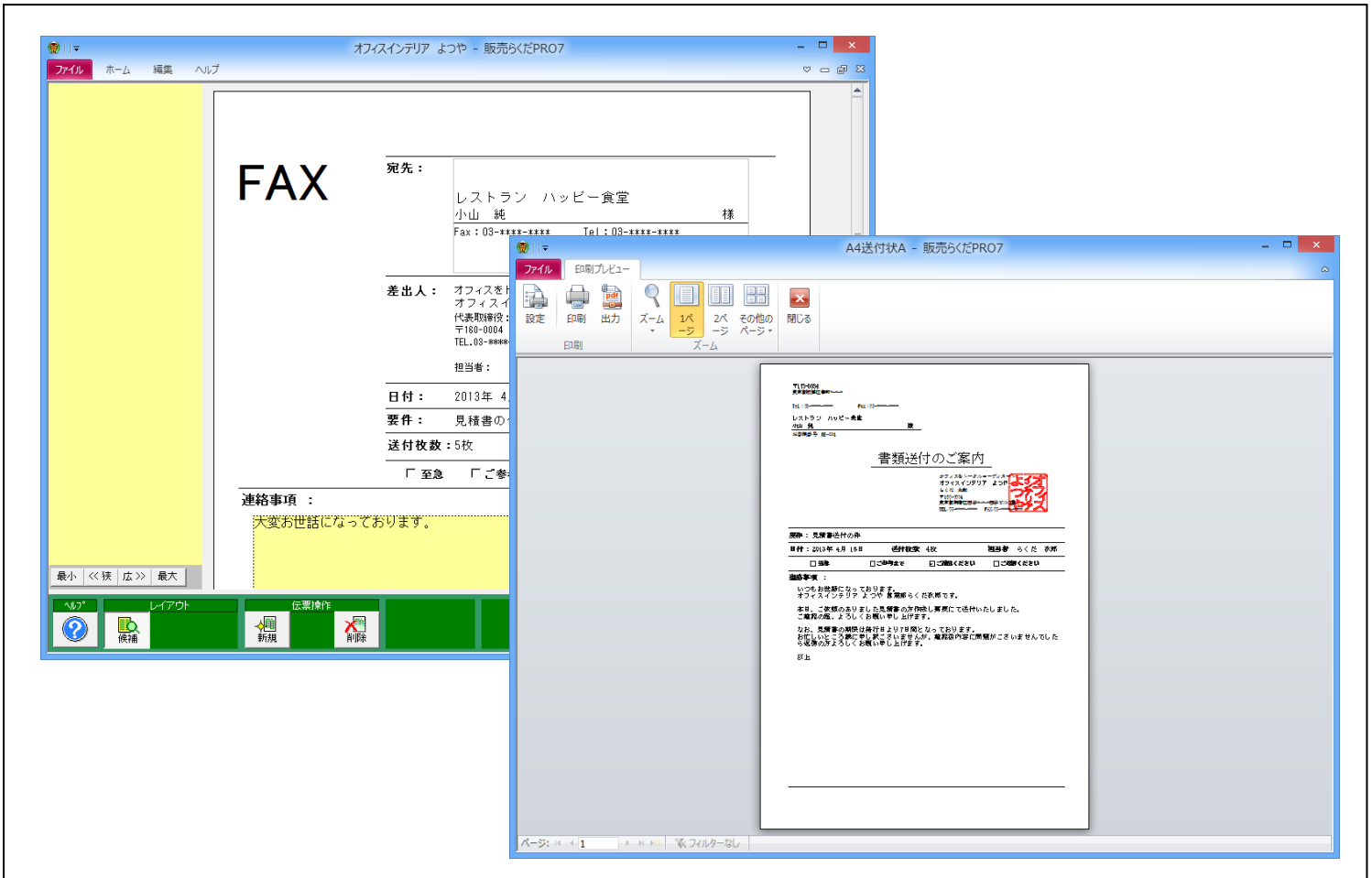

【送付状】

CSVインポート

台帳の選択

インポート先の台帳を選択してください。
以下から選択し、[次へ]ボタンをクリックします。

商品台帳

得意先

CSVインポート

項目の割り付け

台帳側の項目名に対して、割り付けたい列名を選択してください。

取り込み先項目	割り付け列名	重複	割り付けデータ
得意先コード	← 得意先コード	<input checked="" type="checkbox"/>	IB-001
会社名	← 会社名	<input checked="" type="checkbox"/>	レストラン ハッピー食堂
会社名カナ	← 会社名カナ	<input type="checkbox"/>	レストラン ハッピーシヨグドウ
敬称	← 敬称	<input type="checkbox"/>	様
部署名	← 部署名	<input type="checkbox"/>	
部署名カナ	← 部署名カナ	<input type="checkbox"/>	
個人名	← 個人名	<input checked="" type="checkbox"/>	小山 純
個人名カナ	← 個人名カナ	<input type="checkbox"/>	コヤマ ジュン
郵便番号	← 郵便番号	<input type="checkbox"/>	173-0034
住所欄A	← 住所欄A	<input type="checkbox"/>	東京都板橋区幸町***
住所欄B	← 住所欄B	<input type="checkbox"/>	
TEL欄	← TEL欄	<input type="checkbox"/>	03-****-****
FAX欄	← FAX欄	<input type="checkbox"/>	03-****-****
メモ欄	← メモ欄	<input type="checkbox"/>	
メールアドレス	← メールアドレス	<input type="checkbox"/>	
税書式	← 税書式	<input type="checkbox"/>	(既定値)

参照レコード: 1 / 31 未割り付け列名数: 0

【CSV インポート】

設定

自社設定

自社書式(A4縦)
 自社書式(A4横)
 データファイル
 パスワード
 伝票設定(既定値)
 伝票設定(動作)
 連番設定
 一覧設定
 候補設定
 運用設定
 全般設定
 消費税設定
 印刷設定
 印刷調整
 その他の設定
 データ保守
 登録・サポート

自社設定

自社情報

自社名:

代表者:

郵便番号:

住所欄A:

住所欄B:

TEL欄: FAX欄:

自社締日:

振込先銀行名

銀行名A:

銀行名B:

銀行名C:

既定値:

このデータに関する備考を設定します。
 設定した備考は、データファイルの切替時にファイルを識別するために表示されます。

【設定- 自社設定】



【設定－自社書式 (A4 縦)】

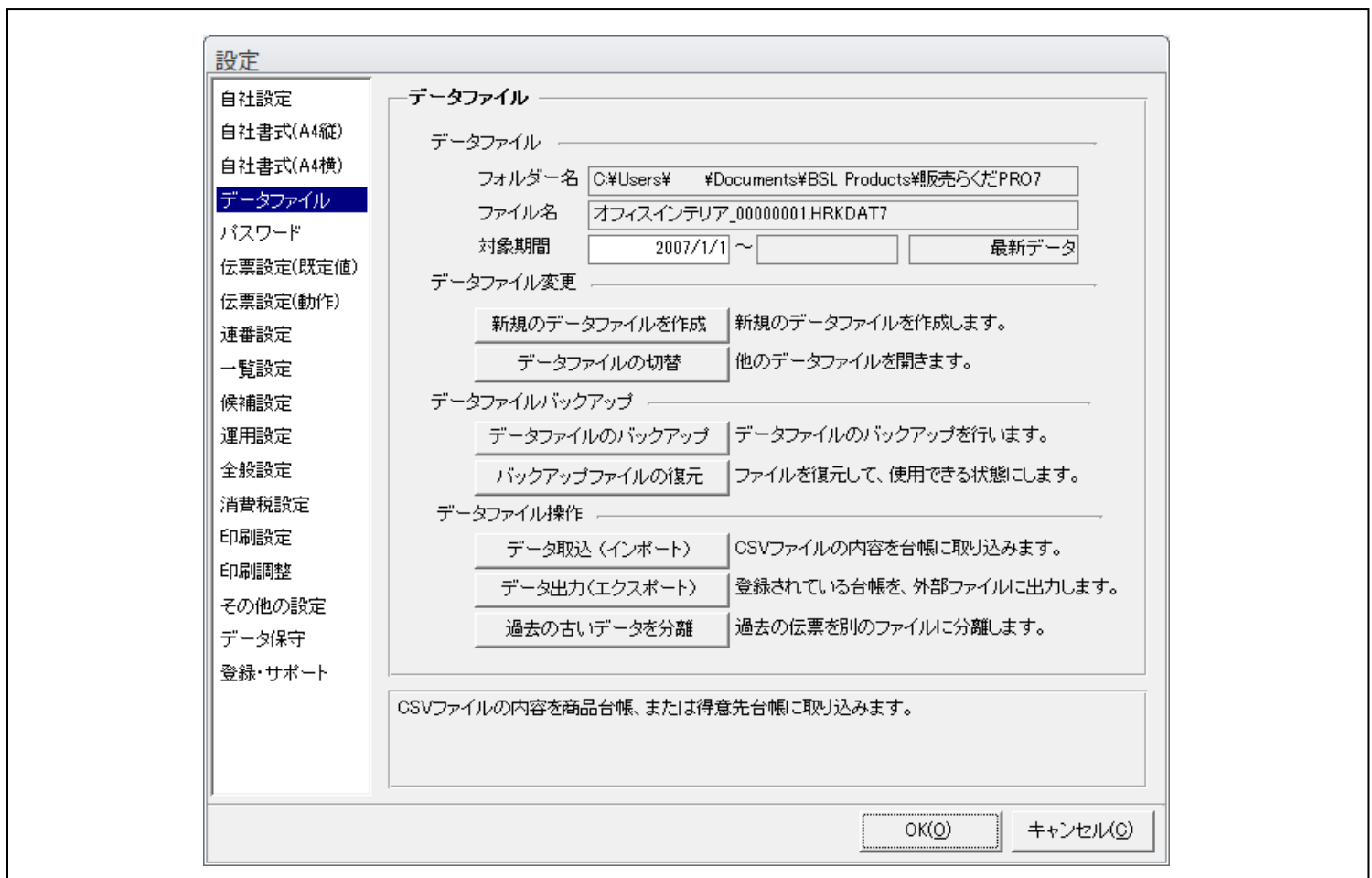

【設定－データファイル】

設定

自社設定
 自社書式(A4縦)
 自社書式(A4横)
 データファイル
パスワード
 伝票設定(既定値)
 伝票設定(動作)
 連番設定
 一覧設定
 候補設定
 運用設定
 全般設定
 消費税設定
 印刷設定
 印刷調整
 その他の設定
 データ保守
 登録・サポート

データファイルパスワード

現在使用しているデータファイルに、パスワードを設定します。
(パスワードはデータファイルごとに設定します)

今までのパスワード:

新しいパスワード:

パスワードの確認:

※ パスワードは、A～Zおよび0～9の半角英数字を入力します。
10文字まで入力可能です。

※ 新しいパスワードは、確認のため2回入力します。

OK(O) キャンセル(C)

【設定－パスワード】

設定

自社設定
 自社書式(A4縦)
 自社書式(A4横)
 データファイル
 パスワード
伝票設定(既定値)
 伝票設定(動作)
 連番設定
 一覧設定
 候補設定
 運用設定
 全般設定
 消費税設定
 印刷設定
 印刷調整
 その他の設定
 データ保守
 登録・サポート

伝票設定

伝票設定の既定値

税書式	内税/総額	▼
自社宛名	印刷する	▼
桁数	数量	桁無し ▼
	単価	桁無し ▼
端数処理	金額	切り上げ ▼
	消費税	切り上げ ▼

発行日・締め日の設定

初期値: 最終日付 ▼

書式: yyyy年 m月 d日 (既定値) ▼

例: 2013年 4月 16日

データ形式の表記:
yyyy = 年 m,mm = 月 d,dd = 日

日付が入力されていない場合
「年月日」または「/」だけを表示する

売上の既定値

見積書	売上に含めない ▼
納品書	売上に含める ▼
請求書	売上に含める ▼
合計請求書	売上に含める ▼
領収証	売上に含める ▼

請求処理

締め請求 都度請求

チェックをつけた場合、発行日または締め日が入力されていない時に
区切り記号(「年月日」または「/」)だけが表示されます。

OK(O) キャンセル(C)

【設定－伝票設定 (規定値)】

設定

自社設定
 自社書式(A4縦)
 自社書式(A4横)
 データファイル
 パスワード
 伝票設定(既定値)
伝票設定(動作)
 連番設定
 一覧設定
 候補設定
 運用設定
 全般設定
 消費税設定
 印刷設定
 印刷調整
 その他の設定
 データ保守
 登録・サポート

伝票設定

随時登録(全伝票共通) _____
 商品台帳にない商品が入力された場合は、登録する
 商品を登録する前に、確認メッセージを表示する
 得意先台帳にない得意先が入力された場合は、登録する
 得意先を登録前に、確認メッセージを表示する

宛名書式(全伝票共通) _____

敬称の位置 既定の位置に固定 会社名または個人名と連結

小計表示・印刷(請求書) _____

A4請求書・B5請求書に小計欄、累計欄を表示・印字する

切取線印刷(領収証) _____

二面付けのA4領収証・B5領収証・入金伝票に切取線を表示・印字する

一覧に無い新しい得意先が入力されたら、登録画面を開きます。
 チェックをつけると、入力した得意先を随時登録します。
 チェックをはずすと、登録しません。

OK(O) キャンセル(O)

【設定－伝票設定（動作）】

設定

自社設定
 自社書式(A4縦)
 自社書式(A4横)
 データファイル
 パスワード
 伝票設定(既定値)
 伝票設定(動作)
連番設定
 一覧設定
 候補設定
 運用設定
 全般設定
 消費税設定
 印刷設定
 印刷調整
 その他の設定
 データ保守
 登録・サポート

連番設定

伝票番号設定 _____

	付番書式	接頭文字	次回番号 (通し番号)	表示例
見積書	通し番号 <input type="text" value=""/>	M	40	M00040
納品書	通し番号 <input type="text" value=""/>	N	60	N00060
請求書	通し番号 <input type="text" value=""/>	S	20	S00020
合計請求書	通し番号 <input type="text" value=""/>	G	24	G00024
領収証	通し番号 <input type="text" value=""/>	R	27	R00027

合計請求書の次回番号を入力します。
 次回番号は通し番号のときのみ有効です。

OK(O) キャンセル(O)

【設定－連番設定】

設定

自社設定
 自社書式(A4縦)
 自社書式(A4横)
 データファイル
 パスワード
 伝票設定(既定値)
 伝票設定(動作)
 連番設定
一覧設定
 候補設定
 運用設定
 全般設定
 消費税設定
 印刷設定
 印刷調整
 その他の設定
 データ保守
 登録・サポート

伝票一覧設定

一覧表示

グループ行
 月度毎に表示する 日付毎に表示する 表示しない

発行日が未入力の場合
 将来の伝票とみなす 過去の伝票とみなす

発行日の入力されていない場合、将来の伝票として表示されます。

OK(O) キャンセル(C)

【設定 - 一覧設定】

設定

自社設定
 自社書式(A4縦)
 自社書式(A4横)
 データファイル
 パスワード
 伝票設定(既定値)
 伝票設定(動作)
 連番設定
 一覧設定
候補設定
 運用設定
 全般設定
 消費税設定
 印刷設定
 印刷調整
 その他の設定
 データ保守
 登録・サポート

候補設定

得意先候補(ピンク色のエリア)

得意先候補が1件に絞り込まれたら伝票宛名に取り込む

書式:

フリーワードで探す場所:

得意先コード 会社名
 部署名 個人名
 郵便番号 住所
 電話番号/FAX番号

商品候補(青色のエリア)

商品候補が1件に絞り込まれたら明細に取り込む

書式:

フリーワードで探す場所:

商品コード 商品名

チェックをつけると、電話番号は「検索する得意先」のフリーワード検索の対象になります。

OK(O) キャンセル(C)

【設定 - 候補設定】

設定

自社設定
 自社書式(A4縦)
 自社書式(A4横)
 データファイル
 パスワード
 伝票設定(既定値)
 伝票設定(動作)
 連番設定
 一覧設定
 候補設定
運用設定
 全般設定
 消費税設定
 印刷設定
 印刷調整
 その他の設定
 データ保守
 登録・サポート

運用設定

商品単価 _____

複数単価を利用する。

合計請求書 _____

自動作成時に領収証(入金伝票)、および前回請求額を取り込む

通常はチェックをつけたままにします。
このチェックを一度はずして合計請求書を作成した後、再度チェックをつけて合計請求書を作成しても、今回御請求額等が正しく計算できない場合がありますのでご注意ください。

OK(O) キャンセル(O)

【設定－運用設定】

設定

自社設定
 自社書式(A4縦)
 自社書式(A4横)
 データファイル
 パスワード
 伝票設定(既定値)
 伝票設定(動作)
 連番設定
 一覧設定
 候補設定
 運用設定
全般設定
 消費税設定
 印刷設定
 印刷調整
 その他の設定
 データ保守
 登録・サポート

全般設定

メインメニュー _____

「お知らせ機能」を使用する

※「お知らせ機能」を使用するには、コンピューターがインターネットに接続されている必要があります。

用紙選択 _____

「伝票作成」画面を開く前に用紙選択を表示する

OK(O) キャンセル(O)

【設定－全般設定】

設定

自社設定
 自社書式(A4縦)
 自社書式(A4横)
 データファイル
 パスワード
 伝票設定(既定値)
 伝票設定(動作)
 連番設定
 一覧設定
 候補設定
 運用設定
 全般設定
消費税設定
 印刷設定
 印刷調整
 その他の設定
 データ保守
 登録・サポート

消費税設定

消費税の税率を設定します。
税率が改定された場合は、施行年月日と新しい税率を設定します。

施行年月日	税率
1989/04/01	0.03
1997/04/01	0.05
	0.

削除

OK(O) キャンセル(C)

【設定－消費税設定】

設定

自社設定
 自社書式(A4縦)
 自社書式(A4横)
 データファイル
 パスワード
 伝票設定(既定値)
 伝票設定(動作)
 連番設定
 一覧設定
 候補設定
 運用設定
 全般設定
 消費税設定
印刷設定
 印刷調整
 その他の設定
 データ保守
 登録・サポート

印刷設定

伝票印刷

ページ番号を印刷する
 総ページ数が1頁の場合には印字しない
 書式: 現在ページ数/総ページ数

税区分表記:

内税 内 外税 非課税 非 免税 免 対象外 対

伝票一覧・各種集計・各種台帳印刷

ページ番号を印刷する
 書式: 現在ページ数/総ページ数
 自社名を印刷する
 今日の日付を印刷する

集計表や台帳にページ番号を印刷します。

OK(O) キャンセル(C)

【設定－印刷設定】

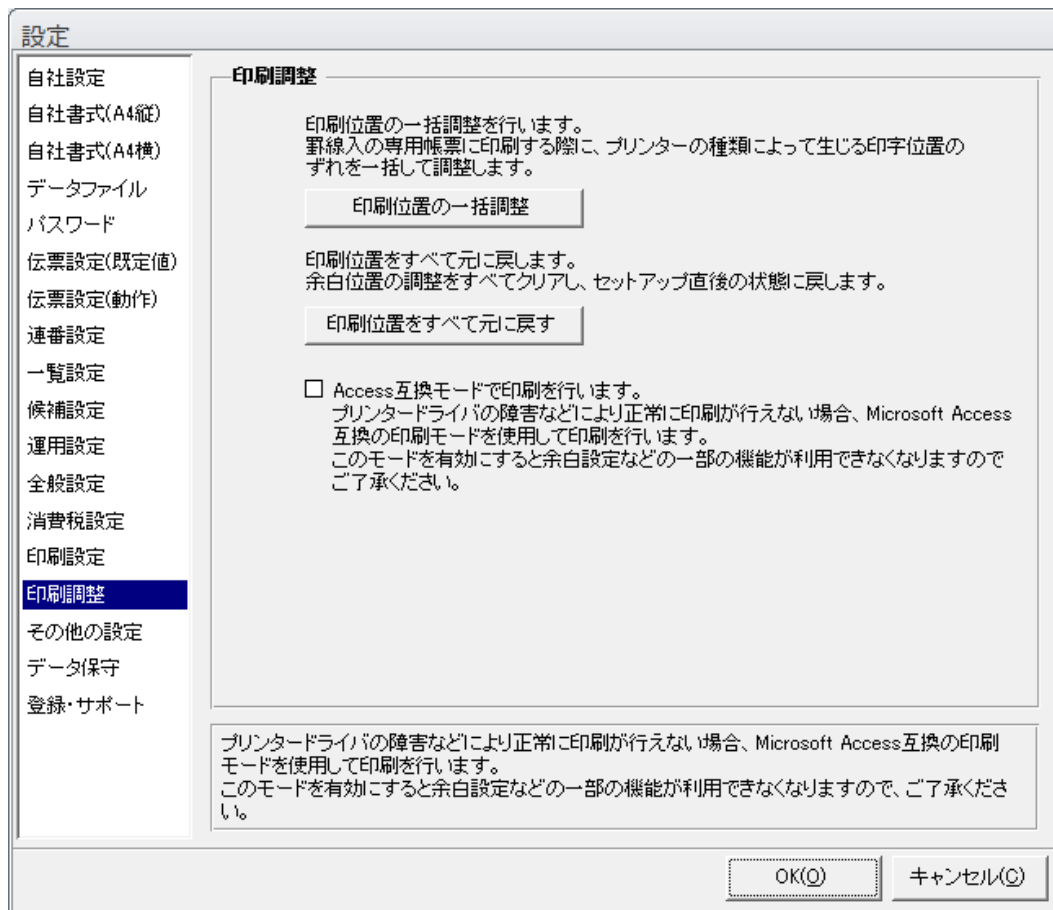

【設定－印刷調整】

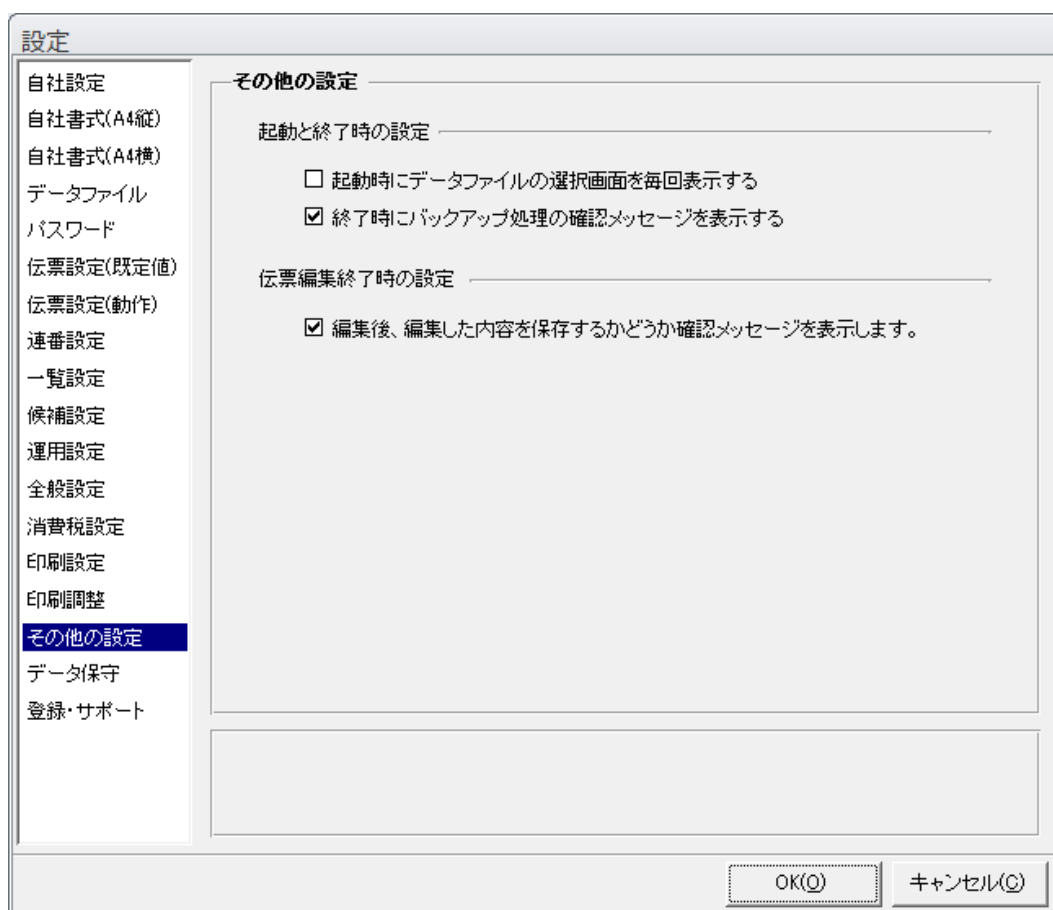

【設定－その他の設定】

設定

自社設定
 自社書式(A4縦)
 自社書式(A4横)
 データファイル
 パスワード
 伝票設定(既定値)
 伝票設定(動作)
 連番設定
 一覧設定
 候補設定
 運用設定
 全般設定
 消費税設定
 印刷設定
 印刷調整
 その他の設定
データ保守
 登録・サポート

データ保守

自動バックアップ

データファイルを開く前に自動的にバックアップする

頻度: 保存回数:

修復と最適化

データファイルを開く前に自動的に修復と最適化をする

終了時に自動的に修復と最適化をする

フォルダー設定

データファイルの保存先やバックアップ先のフォルダーを設定します。

データフォルダー:	<input type="text" value="〈マイドキュメント〉"/>	変更
一時フォルダー:	<input type="text" value="〈既定のシステムフォルダー〉"/>	変更 戻す
自動バックアップ:	<input type="text" value="〈既定のシステムフォルダー〉"/>	変更 戻す
手動バックアップ:	<input type="text" value="〈デスクトップ〉"/>	変更 戻す
データ出力先:	<input type="text" value="〈デスクトップ〉"/>	変更 戻す

OK(O) キャンセル(C)

【設定－データ保守】

設定

自社設定
 自社書式(A4縦)
 自社書式(A4横)
 データファイル
 パスワード
 伝票設定(既定値)
 伝票設定(動作)
 連番設定
 一覧設定
 候補設定
 運用設定
 全般設定
 消費税設定
 印刷設定
 印刷調整
 その他の設定
 データ保守
登録・サポート

登録・サポート

ユーザー登録

ユーザー登録ウィザードを起動します。
 画面の指示に従って操作するだけで、オンラインによるユーザー登録、またはユーザー登録用紙の作成を行えます。

ユーザー登録ウィザード

サポート問い合わせ

サポート問い合わせウィザードを起動します。
 画面の指示に従って操作するだけで、オンラインによるサポートセンターへの問い合わせ、または問い合わせ用紙の作成を行えます。

サポート問い合わせウィザード

サプライ

BSL製品・サプライ用品等の購入ウェブサイトを開きます。

BSL製品・サプライ用品購入

OK(O) キャンセル(C)

【設定－登録・サポート】