

# 販売らくだ

7.5

普及版  
プロ版

## 売上を分析して販売戦略に活用 伝票を作成するだけで 売上集計までできる!!

- ◎伝票を豊富な書式でキレイに印刷! カラー印刷もOK!
- ◎作成した伝票データをPDFファイルに出力可能!
- ◎得意先別や商品別の詳細な集計で分析が可能!
- ◎CSV形式の得意先・商品データを取り込み可能!
- ◎締め処理・合計請求書の作成も自動!(プロ版)



見積書  
納品書  
請求書  
領収証  
送付状

PDF出力  
宛名ラベル  
各種集計  
得意先台帳  
商品台帳

プロ版だけの機能!

締め処理  
合計請求書  
売掛残高集計

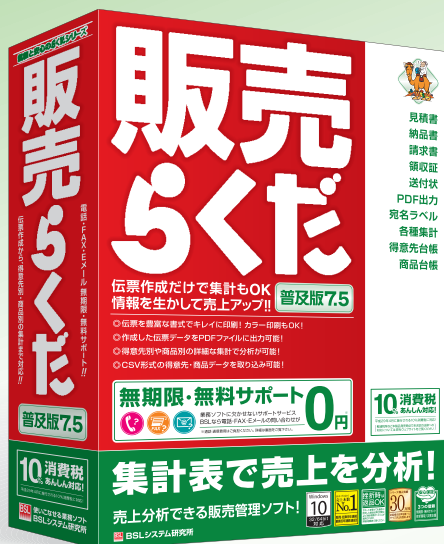

販売らくだ7.5普及版  
標準価格: 本体 9,800円 + 税



販売らくだプロ7.5  
標準価格: 本体 19,800円 + 税

10% 消費税  
あんしん対応!

平成29年4月に施行される10%消費税に対応!  
(軽減税率など本製品発売時点で未決定の法律への  
対応については弊社ウェブサイトをご覧ください)

無期限・無料サポート **0円**  
業務ソフトに欠かせないサポートサービス  
BSLなら電話・FAX・Eメールの問い合わせが  
※通話・通信費用はご負担ください。詳細は裏面をご覧ください。

Windows  
10  
32/64bit  
対応

おかげさまで  
売上本数  
No.1  
販売・在庫9年連続  
顧客6年連続達成!

挫折時は  
返品OK  
サポートを受けても操作に  
挫折した場合は弊社研修に  
より技術習得サービスが  
適用されます。  
詳細は裏面をご覧ください。

シリーズ導入実績  
30  
万社  
お客様のお声を第一に  
サービス向上を目指します

安心保証  
3つの信頼  
無期限・無料サポート  
挫折買取/災害支援



## こんな方にオススメです!!

- ✓ 見栄えの良い伝票を簡単な操作で手軽に作れるソフトをお探しの方
- ✓ 伝票の修正や再発行などに柔軟に対応できるソフトをお探しの方
- ✓ 伝票作成だけでなく商品別・得意先別の集計もしっかりと行いたい方
- ✓ 毎月の締め処理・請求処理や売掛金の管理を確実にやりたい方(プロ版)



実物の明細と同じレイアウトの入力画面  
しかもパソコンならではの便利さが満載!!



最新のサポート情報等をお知らせ

メニューから作業を選択

用紙型番はいつでも自由に変更可能

予測候補リストですばやく検索・入力

件名・挨拶文・項目名などを自由に編集

操作ボタンで各種の機能呼び出し

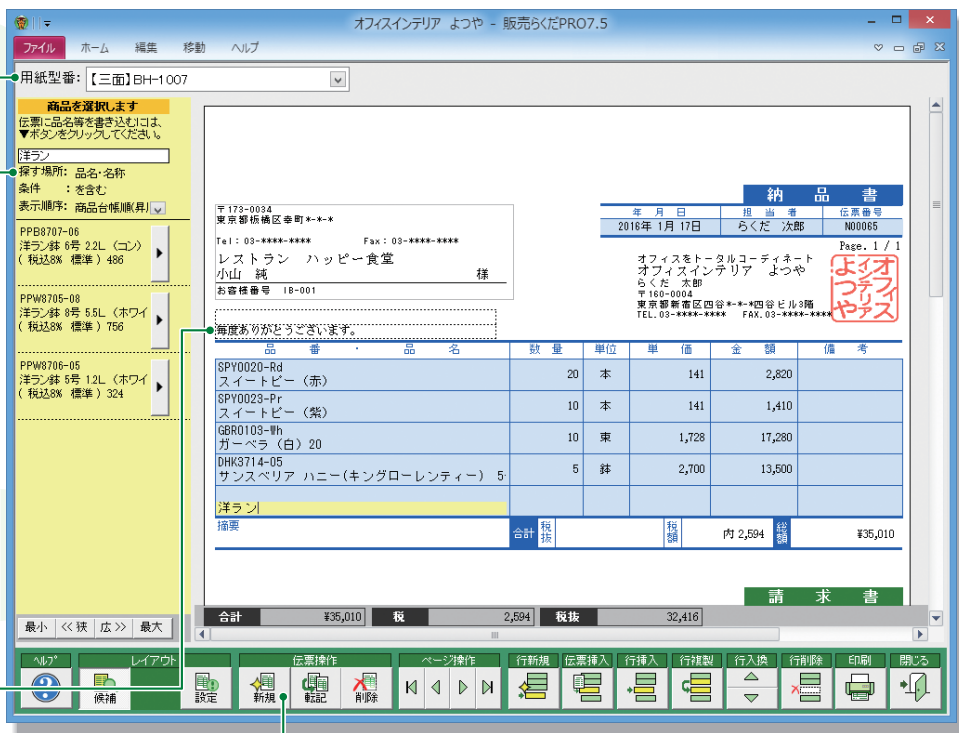

手軽に導入できる伝票作成ソフト!!

## 各種伝票を手軽に作成

販売業務に欠かせない、見積書・納品書・請求書・領収証を、手軽な操作で作成できます。信頼度アップにつながる専用用紙に加え、普通紙(白紙のコピー用紙等)にも対応。普通紙では白黒/カラー印刷やPDF出力も可能です。多彩な伝票フォーマットから用途に合った形式を選ぶだけの簡単操作です。

初めてでも迷わない・戸惑わない!!

## 分かりやすい操作画面

必要な機能を見やすく配置し、分かりやすさを徹底追求しました。パソコン初心者の方でも、メニューから行いたい操作を選択するだけの簡単操作です。戸惑う心配はありません。実際の伝票と同じレイアウトで分かりやすい入力画面に、得意先名、商品、数量などを入力したら、あとは印刷するだけ。多彩な編集機能も簡単なボタン操作だけなので、どなたでも迷うことなく使いこなすことができます。

すぐに使い始めるためのアイデア機能!!

## 随時マスタ登録

新しいソフトを導入するとき面倒なのがマスタ登録作業。しかし「販売らくだ」なら事前の登録作業が一切不要な「随時マスタ登録」方式を採用。得意先や商品の情報は、伝票を入力しながらその場でいつでもマスタ登録できるので、すぐに使い始められます。またマスタ情報はCSV形式の外部ファイルからの取り込みも可能です。

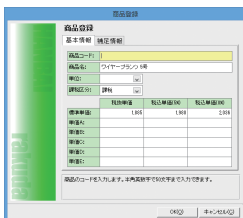

快適な入力を実現する先進のユーザーインターフェース!!

## 予測候補リスト

パソコンならではの、快適で素早い入力を可能にする「予測候補リスト」を搭載。得意先や商品の入力時に、1文字入力するごとにマスタから候補を自動的に絞込検索し、入力内容を予測してリスト表示。入力したい内容に合致するものをリストから選択するだけで、関連する項目がすべてマスタから読み込まれるので、入力時間を大幅に削減できます。

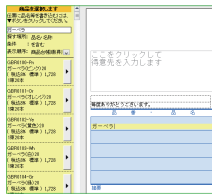

伝票発行は手間をかけずに簡単に!!

## 快適な編集機能

毎日の伝票作成の作業効率を向上できるよう、手書きのような分かりやすい操作性に、パソコンならではの便利な機能を満載しました。毎日の伝票作成がすばやく、便利に、簡単に行えます。

### ●用紙型番の変更

伝票の用紙型番はいつでも変更可能。入力中でも別の用紙に自由に変更できるので、多彩な伝票レイアウトを自在に使い分けることができます。

### ●宛名書式の選択

伝票の宛名書式は、社名のみ・社名+住所・窓開き封筒用など、用紙型番ごとに用意されている複数の形式の中から自由に選択できます。

### ●会社印・社名ロゴの印刷

自社名欄には、会社印の印影や社名ロゴの印刷が可能。印影やロゴなどの画像ファイル(BMP、JPEG)を登録すると、自社名欄へ印刷できます。位置やサイズも微調整できます。

### ●項目名・挨拶文の編集

伝票の項目名や挨拶文などは、取引内容や用途に応じて自由に編集できます。  
※専用用紙などでは一部変更できない場合があります。

### ●伝票番号の自動連番

伝票番号はアルファベットと数字を組み合わせた自動連番が可能です。伝票の種類ごとに異なる番号を付番できるので、伝票の整理や分類に役立ちます。

### ●明細行の編集

伝票の明細は、行の挿入・複製・行入換など、自由自在に編集できます。さらに、他の伝票からの部分コピーなども簡単です。

### ●数式入力・電卓入力

数量欄や金額欄に計算式を入力すると、計算結果が自動的に入ります。また画面上に電卓を表示して、計算結果を入力することもできます。

### ●小計行・メモ行

明細の途中に小計行を設定し、特定の取引内容の小計を記載できます。また任意のコメントを書き込めるメモ行を設定することもできます。

### ●消費税処理

課税・非課税を明細行ごとに指定できるので、課税区分の異なる商品の混在にも対応。また伝票の合計欄も、総額表示方式に対応した内税表記、業者間取引で一般的な外税表記の、どちらにも対応します。

### ●伝票の転記

見積書から納品書へ転記、納品書から請求書へ転記など、ボタン操作一つで可能です。また、内容の一部異なる見積書を新たに作成する場合などにも便利です。

伝票・集計表・台帳を素早くPDF出力!!

## PDFでよりスピーディな商談

PDF出力機能を搭載! 例えば見積書をPDFに出力できるので、郵送よりも素早くメールで送ることができ商談をスピーディに進める助けになります。



[印刷→封入→封緘→宛名→切手貼り→投函]の作業が[PDF出力→メール添付送信]のみで送れます。(普通紙タイプの伝票のみPDFまたはXPS形式のファイルとして出力できます)また、各種集計表や各種台帳もPDFとして保存することができオフィスのペーパーレスに貢献します。

台帳データを柔軟に管理・活用!!

## データ取込・データ出力

得意先や商品の台帳は、CSV形式のファイルからの取り込み(インポート)が可能です。他のソフト等に蓄積されたデータを活用して、すぐに運用を開始できます。さらに、「販売らくだ」に入力した伝票や台帳のデータ、各種の集計データは、ExcelやCSV形式のファイルへ出力(エクスポート)が可能です。入力したデータを様々なソフトで活用できます。



一瞥で速やかに伝票を確認!!

## 便利な伝票一覧画面

伝票を速やかに確認できる伝票一覧画面を搭載。目的の伝票を速やかに検索ができます。また最大3色の付箋メモで伝票を分類できます。さらに選択した伝票の明細が表示されるので、伝票を開かなくても確認ができます。

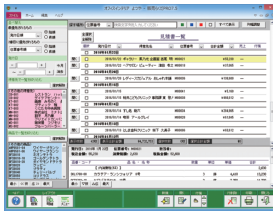

伝票データを自在に集計!!

## 豊富な集計機能で情報を活用

得意先別・商品別・日別などの多彩な集計機能を搭載。得意先ごとの売上と入金の履歴が分かる「得意先元帳」や、商品ごとの売上状況が分かる「商品元帳」などにより、売上履歴の詳細な分析が可能です。また指定した期間での得意先別・商品別の集計により、売れ筋のランキング調査や得意客の調査などを行うこともできます。柔軟で多彩な集計機能で、作成した伝票のデータを、様々な用途に活用できます。

各社のサービスを利用して柔軟な運用を実現!!

## クラウドストレージ連携

各社の提供するクラウドストレージを利用した運用が可能です。データをクラウドストレージに置けば、会社・自宅・出張先など、どのコンピューターからでも同じデータで作業を行えます。また、コンピューターの破損や災害等によるデータ消失も回避できます。

2台までインストールできるので、複数の場所で作業OK!

※各社のクラウドストレージの利用権利が事前に必要です。

※同一データの同時参照・更新はできません。



標準+5種類の単価で実務を支援!!

## 複数単価

複数の単価設定に対応。商品マスタには「標準単価」に加え、さらに5種類の単価を登録できるので、取引条件等で単価が変わる場合も簡単に対応できます。また各得意先にどの単価を適用するかを、あらかじめ指定しておくこともできます。

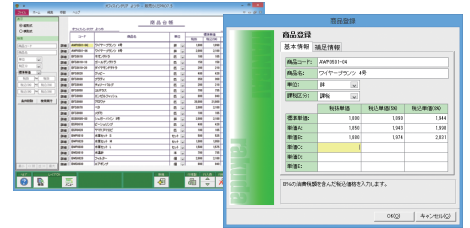

毎月の請求処理もおまかせ!!

## 締め処理・合計請求書 プロ版のみ

締め請求の処理に対応。得意先や対象期間などを指定するだけの簡単な操作で、合計請求書を一括発行できます。また締め処理の後に入力し忘れた取引が見つかった場合でも、簡単な操作であとから内容を追加できるので安心です。毎月の請求処理を、短時間で確実に処理できます。

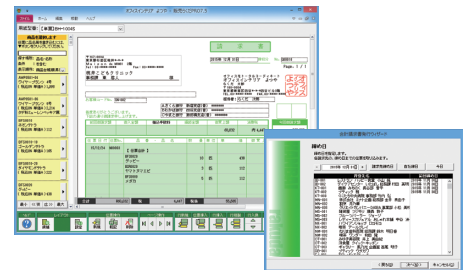

回収状況を密着に管理!!

## 売掛金の管理 プロ版のみ

「売掛残高一覧」の集計機能を搭載。得意先ごとの未回収残高が一目で把握できるので、回収漏れを防止できます。売上・入金の履歴や得意先別元帳など、本格的な販売管理を実現するための多彩な集計機能が搭載されています。



商品別売上集計表

得意先・商品名	数量	単価	金額
410000	4	5,000	
AS0001-04			9,450
AS0001-06			32,470
AS0001-09	15		5,340
AS0001-10			
AS0001-11			
AS0001-12			
AS0001-13			
AS0001-14			
AS0001-15			
AS0001-16			
AS0001-17			
AS0001-18			
AS0001-19			
AS0001-20			
AS0001-21			
AS0001-22			
AS0001-23			
AS0001-24			
AS0001-25			
AS0001-26			
AS0001-27			
AS0001-28			
AS0001-29			
AS0001-30			
AS0001-31			
AS0001-32			
AS0001-33			
AS0001-34			
AS0001-35			
AS0001-36			
AS0001-37			
AS0001-38			
AS0001-39			
AS0001-40			
AS0001-41			
AS0001-42			
AS0001-43			
AS0001-44			
AS0001-45			
AS0001-46			
AS0001-47			
AS0001-48			
AS0001-49			
AS0001-50			
AS0001-51			
AS0001-52			
AS0001-53			
AS0001-54			
AS0001-55			
AS0001-56			
AS0001-57			
AS0001-58			
AS0001-59			
AS0001-60			
AS0001-61			
AS0001-62			
AS0001-63			
AS0001-64			
AS0001-65			
AS0001-66			
AS0001-67			
AS0001-68			
AS0001-69			
AS0001-70			
AS0001-71			
AS0001-72			
AS0001-73			
AS0001-74			
AS0001-75			
AS0001-76			
AS0001-77			
AS0001-78			
AS0001-79			
AS0001-80			
AS0001-81			
AS0001-82			
AS0001-83			
AS0001-84			
AS0001-85			
AS0001-86			
AS0001-87			
AS0001-88			
AS0001-89			
AS0001-90			
AS0001-91			
AS0001-92			
AS0001-93			
AS0001-94			
AS0001-95			
AS0001-96			
AS0001-97			
AS0001-98			
AS0001-99			
AS0001-100			

御見積書

御見積書 No. 80006

2016年1月15日

合計金額 ¥17,064

消費税額 内1,204

納入期日: 2016/01/31

受取期限: 2016/1/22

【品名】

品名	数量	単位	単価	金額
AS0001-04	5	枚	756	3,780
AS0001-09	5	枚	216	1,080
AS0001-10	1	セット	1,080	1,080
AS0001-11	1	本	756	756
AS0001-12	1	個	2,160	2,160
AS0001-13	1	個	864	864

納品書

納品書 No. 80006

2016年1月15日

合計金額 ¥17,064

消費税額 内1,204

納入期日: 2016/01/31

受取期限: 2016/1/22

【品名】

品名	数量	単位	単価	金額
AS0001-04	5	枚	756	3,780
AS0001-09	5	枚	216	1,080
AS0001-10	1	セット	1,080	1,080
AS0001-11	1	本	756	756
AS0001-12	1	個	2,160	2,160
AS0001-13	1	個	864	864

領収証

領収証 No. 80006

2016年12月15日

合計金額 ¥10,592

消費税額 内1,392

納入期日: 2016/12/31

受取期限: 2017/1/15

【品名】

品名	数量	単位	単価	金額
AS0001-04	5	枚	756	3,780
AS0001-09	5	枚	216	1,080
AS0001-10	1	セット	1,080	1,080
AS0001-11	1	本	756	756
AS0001-12	1	個	2,160	2,160
AS0001-13	1	個	864	864

合計請求書

合計請求書 No. 80006

2016年12月15日

合計金額 ¥28,944

消費税額 内2,144

納入期日: 2016/12/31

受取期限: 2017/1/15

【品名】

品名	数量	単位	単価	金額
AS0001-04	5	枚	756	3,780
AS0001-09	5	枚	216	1,080
AS0001-10	1	セット	1,080	1,080
AS0001-11	1	本	756	756
AS0001-12	1	個	2,160	2,160
AS0001-13	1	個	864	864

請求書

請求書 No. 80006

2016年1月31日

合計金額 ¥17,064

消費税額 内1,204

納入期日: 2016/01/31

受取期限: 2016/1/22

【品名】

品名	数量	単位	単価	金額
AS0001-04	5	枚	756	3,780
AS0001-09	5	枚	216	1,080
AS0001-10	1	セット	1,080	1,080
AS0001-11	1	本	756	756
AS0001-12	1	個	2,160	2,160
AS0001-13	1	個	864	864

※画面イメージおよび印刷用紙はプロ版です。

■主な機能

■伝票作成機能

- 見積書作成
- 自社宛発注書作成
- 納品書作成
- 売上伝票作成
- 請求書作成
- 合計請求書作成
- 合計請求書(明細付)作成
- 領収証作成
- 入金伝票作成
- 宛名ラベル作成
- 送付状作成
- BSL専用サブライ用紙対応
- HISAGO専用用紙対応
- 普通紙(白紙)対応
- PDF出力

■伝票編集機能

- 用紙型番選択
- 用紙型番変更
- 伝票番号自動連番
- 伝票項目名編集
- 件名編集
- 挨拶文編集
- 日付自動入力
- カレンダー入力
- 得意先随時マスク登録
- 得意先予約候補リスト
- 得意先検索
- 得意先宛名書式選択
- 担当者名入力
- 消費税書式設定
- 単価小数桁数設定
- 金額端数処理設定
- 消費税端数処理設定

売上計上先指定

- 請求方法設定
- 伝票転記
- 伝票削除
- 伝票エクスポート

■伝票明細編集機能

- 商品随時マスク登録
- 商品予約候補リスト
- 商品検索
- 集計先商品指定
- 単位候補リスト
- 数式入力
- 電子入力
- 課税区分設定
- 小計行設定
- メモ行設定
- 印刷行挿入
- 明細行複製
- 明細行入換
- 明細行削除
- 他伝票締め取込
- 他伝票明細取込
- ページ移動

■伝票一覧機能

- 並び順指定
- 発行日絞込検索
- 得意先絞込検索
- 商品絞込検索
- 任意項目絞込検索
- 一覧表示内容選択
- グループ表示(日・月)
- 売上計上設定
- 伝票明細表示
- 伝票個別削除
- 伝票一括削除
- 伝票一覧エクスポート

■締め処理(合計請求書一括自動作成)

- 請求処理対象自動選択
- 請求処理対象任意選択
- 締め日任意指定
- 前回請求額自動取込
- 入金額自動取込
- 振込手数料自動取込
- 今回請求額自動計算
- 伝票明細自動取込
- 消費税計算方法選択
- 振込先銀行選択

■印刷機能

- 伝票個別印刷
- 伝票一括印刷
- 伝票一覧印刷
- 印刷プレビュー
- 印刷部数指定
- 印刷位置自動調整
- 印刷位置手動調整
- 自社名印刷
- 会社印・社名ロゴ印刷
- カラー印刷
- ページ番号印刷

■集計機能

- 得意先別売上
- 得意先別年間売上
- 得意先別ランキング
- 商品別売上
- 商品別年間売上
- 商品別ランキング
- 日別売上一覧
- 売掛高入金
- 得意先元帳(明細有・無)
- 商品元帳(明細有・無)
- 日別元帳(明細有・無)
- 集計表エクスポート

■台帳管理機能

- 商品台帳管理
- 税抜単価設定
- 税込単価設定
- 複数単価
- 商品検索
- 商品並び順変更
- 商品台帳印刷
- 商品台帳インポート
- 商品台帳エクスポート
- 得意先台帳管理
- 売上計上先設定
- 請求方法設定
- 締め日設定
- 売掛残高設定
- 得意先検索
- 得意先並び順変更
- 得意先台帳印刷
- 得意先台帳インポート
- 得意先台帳エクスポート

■データ管理機能

- データファイル新規作成・切替
- クラウドストレージ連携
- バックアップ・復元
- 旧バージョンデータ移行
- パスワード設定

■サービス・サポート

- BSLからのお知らせ表示(オンライン)
- ユーザー登録(FAX・オンライン)
- ユーザー登録変更(FAX・オンライン)
- 最新プログラムダウンロード
- サポート情報(オンライン)
- サポート問い合わせ(FAX・オンライン)
- オンライン購入
- 操作マニュアルダウンロード

※緑表示の文字はプロ版のみの機能です。

■主な仕様

- 事業所数: 無制限(データファイル数無制限)
- 得意先数: 無制限(1,000件以内を推奨)
- 商品数: 無制限(1,000点以内を推奨)
- 各伝票数: 無制限(1,000枚/月以内を推奨)
- 伝票明細行数: 1件の伝票につき最大1,500行
- 伝票コード: 9桁の半角英数字
- 得意先コード: 50桁の半角英数字(半角15桁以内を推奨)
- 会社名: 全角50文字(全角20文字以内を推奨)
- 個人名: 全角50文字(全角20文字以内を推奨)
- 商品コード: 50桁の半角英数字(半角13桁以内を推奨)
- 商品名: 全角100文字(全角15文字以内を推奨)
- 数量: 整数5桁(小数2桁)~整数7桁
- 単価: 整数7桁(小数2桁)~整数9桁
- 複数単価: 最大6種類
- 金額桁数: 整数9桁
- 合計金額桁数: 整数11桁
- 消費税: 内税/外税/別記
- 消費税端数処理: 切り捨て/切り上げ/四捨五入
- 消費税込区分: 課税/非課税/免税/対象外
- 消費税率: 5%、8%、10%(混在可)
- 締め処理: 「販売らくだプロ」のみ対応※
- 使用可能文字: テキストJISコードの文字
- データ容量: データファイル1つにつき最大1GB(ファイルサイズは1GB以内)
- データ移行: |B|バージョンの「販売らくだ」のデータを移行可能(普及版では「販売らくだ」のデータは移行不可)(「販売らくだ」以前から移行した場合は、伝票のレイアウトは移行前と異なる形状となります)
- データ取込: CSV形式の得意先・商品データを取込可能
- データ出力: Excel、CSV、TSV
- 伝票出力: PDF、XPS(普通紙のみ 専用用紙は不可)
- ネットワーク利用: ネットワーク共有による同時利用(マルチクライアント)には非対応

※締め処理(複数の納品書等から合計請求書一括して自動作成する)機能は「販売らくだプロ」のみの機能です。(普及版との比較)  
 ※実際に印刷できる文字数・桁数・項目数用紙の型番により異なります。  
 ※パッケージ1つにつき最大2台のコンピュータでご利用いただけます。(ただし2台目はユーザー登録者が占有するコンピュータに限ります。同一データファイルの同時利用はできません) ※データの安全性確保のため、他のOSにインストールしたデータの移動はしてありません。 ※上記仕様は、改良のため予告なしに変更することがあります。

■対応用紙

- 普通紙 (見積書・納品書・請求書・領収証・送付状・台帳・各種一頁)
- B5普通紙 (見積書・納品書・請求書・領収証)
- BSL専用サブライ用紙
- BH-1001・BH-1002・BH-1007(納品書) / BH-1003S(請求書) / BH-1004S・BH-1005(合計請求書) / BH-1006(見積書) / BZ-4001(見積書・納品書・請求書) / A4CF2・A4HF2(見積書・納品書・請求書・領収証) / A4CF3・A4HF3(納品書・領収証) / LDW12PG(宛名ラベル)
- HISAGO用紙
- GB45・GB550・GB1106・GB1110・GB1173(納品書) / GB1120(請求書) / GB46・GB48・GB1116・GB1121 / GB1122(合計請求書) / GB128・GB934(領収証) / GB1182(見積書・納品書・請求書) / GB861・GB961(宛名ラベル)
- シート
- 7212・72318・72321・72324(宛名ラベル)

※上記「普通紙」とは、市販のコピー用紙等(白紙)への印刷です。 ※各用紙のレイアウトおよびフォントは固定です。 ※お使いのプリンター機種により使用可能な用紙は異なります。 ※対応用紙および書式仕様は変更することがあります。

■動作環境(運用に必要なシステム要件)

- 対応OS: Windows 10/8.1/8/7(SP1)/Vista(SP2)(日本語版) ※Windows 10は、Win32および.NETアプリケーションが動作可能なHome/Proに対応します。 ※Windows 10は、本製品の開発時点のバージョンで動作を確認しています。 Windows 10のアップデートが行われた場合の対応状況については、弊社ウェブサイトをご確認ください。 ※7ではSP1、VistaではSP2が必要です。 ※各OSの32bit版と64bit版に対応します。 ただしVistaの64bit版には非対応です。 ※Windows Mobile/Phone/RT/Serverには非対応です。 ※アップグレードインストールしたWindowsはサポート対象外です。 ●コンピュータ本体(CPU): 上記OSが稼働するCPU(ユーザー: 900MHz以上のCPU(2GHz以上のCPUを推奨)) ※キーボードおよびマウス等の使用を推奨します。 Windows 10では「デスクトップモード」でご使用ください。 ●メモリ: 512MB以上(2GB以上を推奨) ●ハードディスク: セットアップのために200MB以上の空き容量 実行時に作業領域として500MB以上の空き容量 ※上記はシステムドライブ(Cドライブ)に必要な空き容量です。 セットアップ前はシステムドライブ固定で、変更はできません。 ●ディスプレイ: XGA(1024×768)以上の解像度(High Color(16bit)以上を推奨) ※ディスプレイの「項目のサイズ」の設定(DPI)は、150%以下をご利用ください。 それ以上のサイズではぼかされる場合があります。 ●プリンター: 上記OSに対応したプリンター(余白を上下左右5mm以下に設定可能なプリンターを推奨) ●セットアップ方法: CD-ROMまたはダウンロード ※製品同梱のCD-ROMでセットアップする場合は、CD-ROMドライブ等が必要です。 ドライブの無いコンピュータの場合は、ダウンロードによるセットアップが可能です。 ●動作に必要なソフトウェア: 本製品はMicrosoft Access 2010 Runtimeの32bit版を使用しています。 インストール済みでない場合はセットアップの際に自動的にインストールされます。 その際、ハードディスクに2GBの空き容量が別途必要です。 Office 2010の64bit版がインストールされている場合、Access 2010 Runtimeの64bit版のダウンロードが必要です。 また本製品は.NET Framework 2.0を使用しています。 Windows 7/Vistaにはあらかじめインストールされています。 Windows 10/8.1/8ではインストール済みでない場合は、ダウンロードが必要です。 その際、ハードディスクに最大980MBの空き容量が別途必要です。

※Access 2010以外の他のバージョンのAccessをご利用の場合には、動作に影響を与えることがあります。 ※各種プログラム等のダウンロードにはインターネット接続環境が必要です。 ※諸般の事情により、製品の仕様・対応用紙・デザイン・動作環境等は変更することがあります。 ※記載されている会社名、製品名は各社の登録商標または商標です。 ※製品の動作や動作環境の詳細、印刷用紙、およびサポートサービスの詳細については、弊社ウェブサイトをご覧ください。 (http://www.bsl-jp.com)



3つの信頼  
 業務ソフトに  
 安心をプラス!!  
 すべてはお客様の  
 「使いこなせる」  
 のために!!

安心 その1 「無期限・無料サポート」で 気軽に問い合わせ!!

操作上の疑問があるときには、電話・FAX・Eメールでいつでもお気軽にお問い合わせください。専門スタッフが分かりやすく丁寧にご説明いたします。いつでも何度でも、お問い合わせいただけます。  
 無料のユーザー登録を済ませ、製品の操作に関するご質問を無期限・無料で承ります。Eメール、電話料金等の通信費用はお客様の負担となります。会計処理、税務・申告処理、社会保険処理等に関するご質問は、ご依頼の税理士・社労士や最寄りの税務署・社会保険事務所などの各専門機関へお尋ねください。OS等他社製品との保守終了や法改正等、弊社と貴社によらない外的要因による製品が運用困難となった場合、サポートサービスを終了することがあります。



安心 その2 使いこなせるお約束!! 「挫折買取サービス」

弊社では「挫折撲滅!!」を目標として掲げ、どなたにも確実に使いこなして頂けるよう努めております。サポートサービスをお受け頂いたにもかかわらず操作面で挫折され、運用困難と弊社にて判断した場合、製品の買取サービスを行います。  
 本サービスの適用は、弊社サポートセンターの判断によります。お客様の都合による返品(機能不足・不満足・業務不適合・業務知識不足・機能不適合等を含む)は、対象外です。ご購入日より1年以内に限ります。販売店では受け付けておりません。購入の証明書類等が必要です。購入金額から手数料等を引いた金額で買い取ります。

安心 その3 もしもの安心!! 「災害支援サービス」

もしも、自然災害や火災・盗難などで本製品が使用不能となった場合でも、お客様の事業の継続を支援するため、製品媒体(CD-ROM、マニュアル)を、無償でご提供いたします。  
 本サービスは、ユーザー登録の登録住所地において、登録者本人が被災された場合に限りです。提供は製品媒体に限ります。コンピュータ本体やデータの復旧、サブライ用品等については対象外です。状況により後継製品のご提供等による対応となる場合があります。

販売らくだ7.5普及版

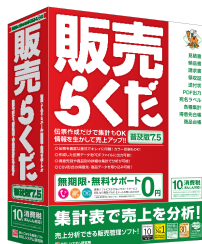

小規模事業所・個人事業主に最適  
 だれでもらくらく使える  
 見積・納品・請求書作成ソフト



標準価格  
 本体 9,800円 + 税

販売らくだプロ7.5

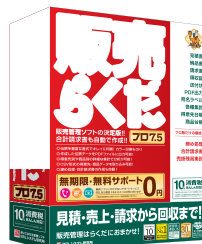

締め処理・合計請求書に対応  
 手軽な操作で本格処理  
 充実機能の上位版



標準価格  
 本体 19,800円 + 税

◆製品に関するお問い合わせ先 受付時間 9:00~12:00 13:00~17:00 (土・日・祝祭日および弊社休業日を除く)

ご購入前のお客様: 03-3352-6103 BSLウェブサイト: http://www.bsl-jp.com

パッケージ内容: CD-ROM, 操作マニュアル

- \* 製品の内容および仕様は、改良のため予告なしに変更する場合がありますのであらかじめご了承ください。
- \* 記載されている会社名、製品名は各社の登録商標または商標です。

販売店



発売・開発元  
**株式会社BSLシステム研究所**  
 〒160-0004 東京都新宿区四谷4-11日新ビル  
 TEL.03-3352-6103 FAX.03-3352-6108  
 http://www.bsl-jp.com