

販売 らくだ7.5

操作画面集(2015年10月版)

普及版・プロ版共通



販売らくだプロ7.5

オフィスインテリア よつや

日常処理

集計表

特別処理

データ保守

サポート



見積書



納品書



請求書



合計請求書



入金・領収



設定



見積書一覧



納品書一覧



請求書一覧



合計請求書一覧



入金・領収一覧

日常処理のメニューを開きます。



Ver.7.50 Rev.4.00

終了

BSLからのお知らせ

最新の情報を閲覧するにはここをクリック。

- NEW 16/01/15 【FAQ】伝票をPDF形式のファイルに出力できますか？
- NEW 16/01/15 【FAQ】伝票の宛名を大きくするには？
- NEW 16/01/15 【FAQ】間違っって登録した商品や得意先を削除するには？
- NEW 16/01/15 【FAQ】登録されている不要な担当者や単位等を削除するには？
- NEW 16/01/15 【FAQ】伝票に会社印の画像を取り込むには？

【メインメニューー日常処理】

販売らくだプロ7.5

オフィスインテリア よつや

日常処理

集計表

特別処理

データ保守

サポート



得意先別売上

得意先別
年間売上

得意先別商品



得意先元帳



日別売上入金



日別元帳



商品別売上

商品別
年間売上

商品別得意先



商品元帳



売掛残高一覧

集計表のメニューを開きます。



Ver.7.50 Rev.5.00

終了

BSLからのお知らせ

最新の情報を閲覧するにはここをクリック。

- NEW 15/10/05 【FAQ】「販売らくだ7.5」では何が変わりましたか？
- NEW 15/10/05 【FAQ】伝票に会社印の画像を取り込むには？
- NEW 15/10/05 【FAQ】伝票の宛名を大きくするには？
- 15/08/10 【重要】Windows 10 への対応について
- 15/08/03 【FAQ】合計請求書を作り直すには？

【メインメニューー集計表】



【メインメニュー-特別処理】

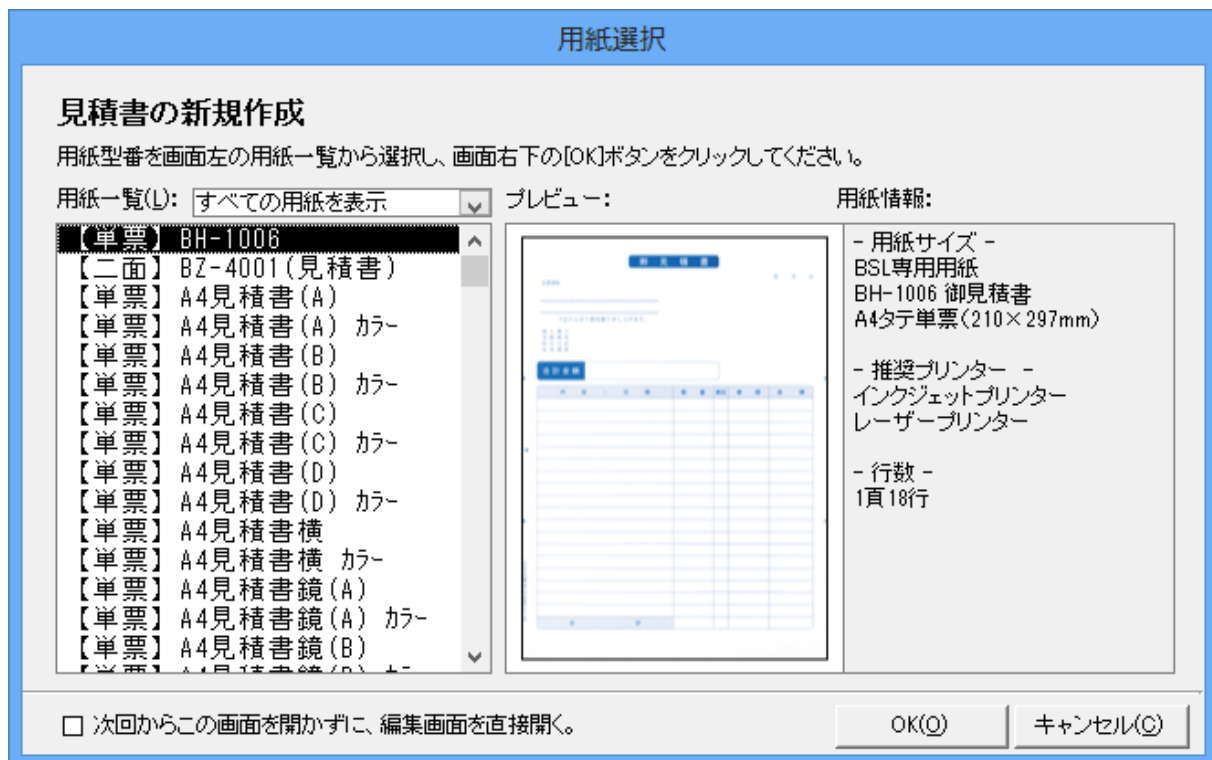

【用紙選択画面】



【伝票入力画面】



【伝票入力画面 (設定表示)】

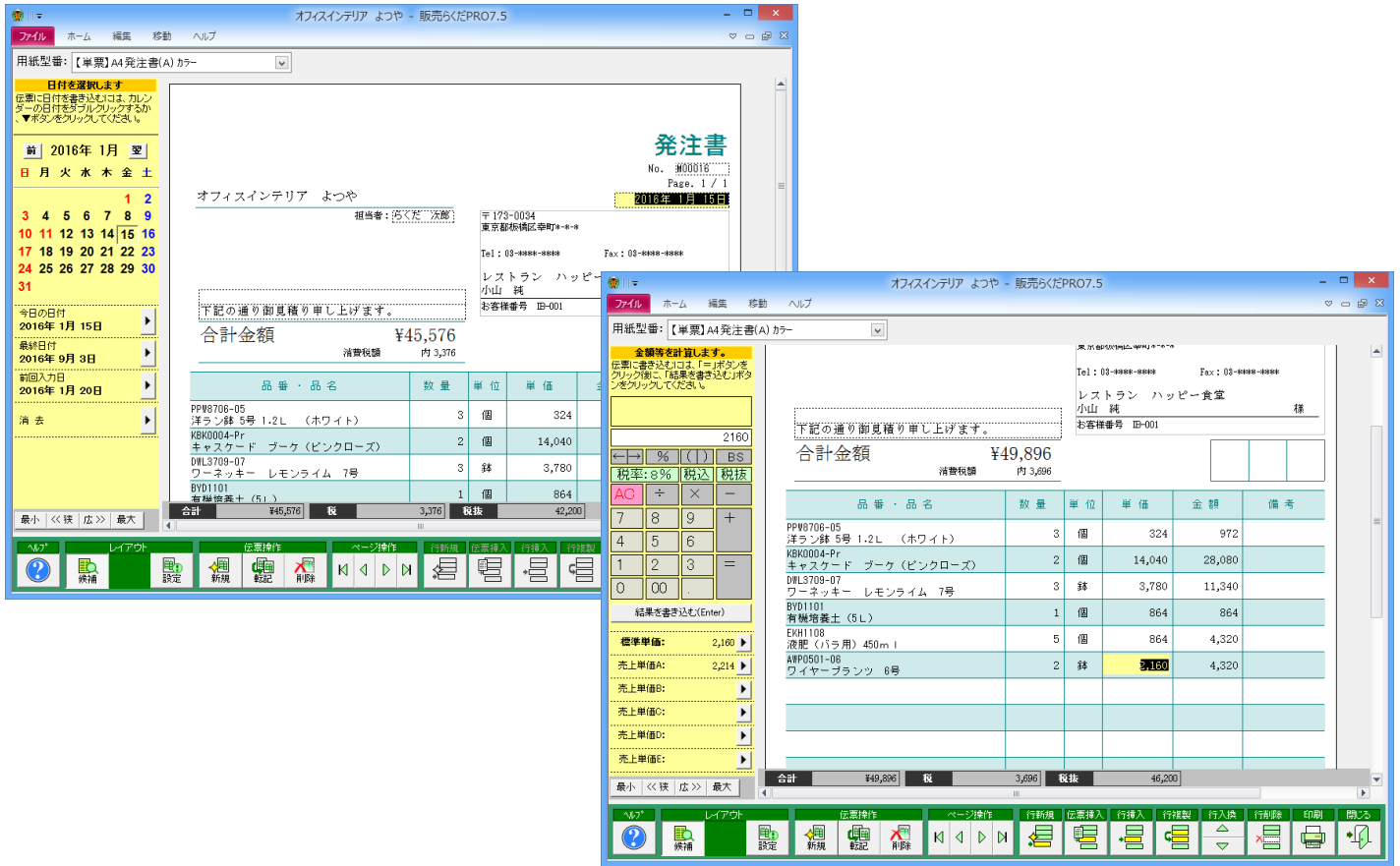

【入力支援機能（カレンダー・電卓）】

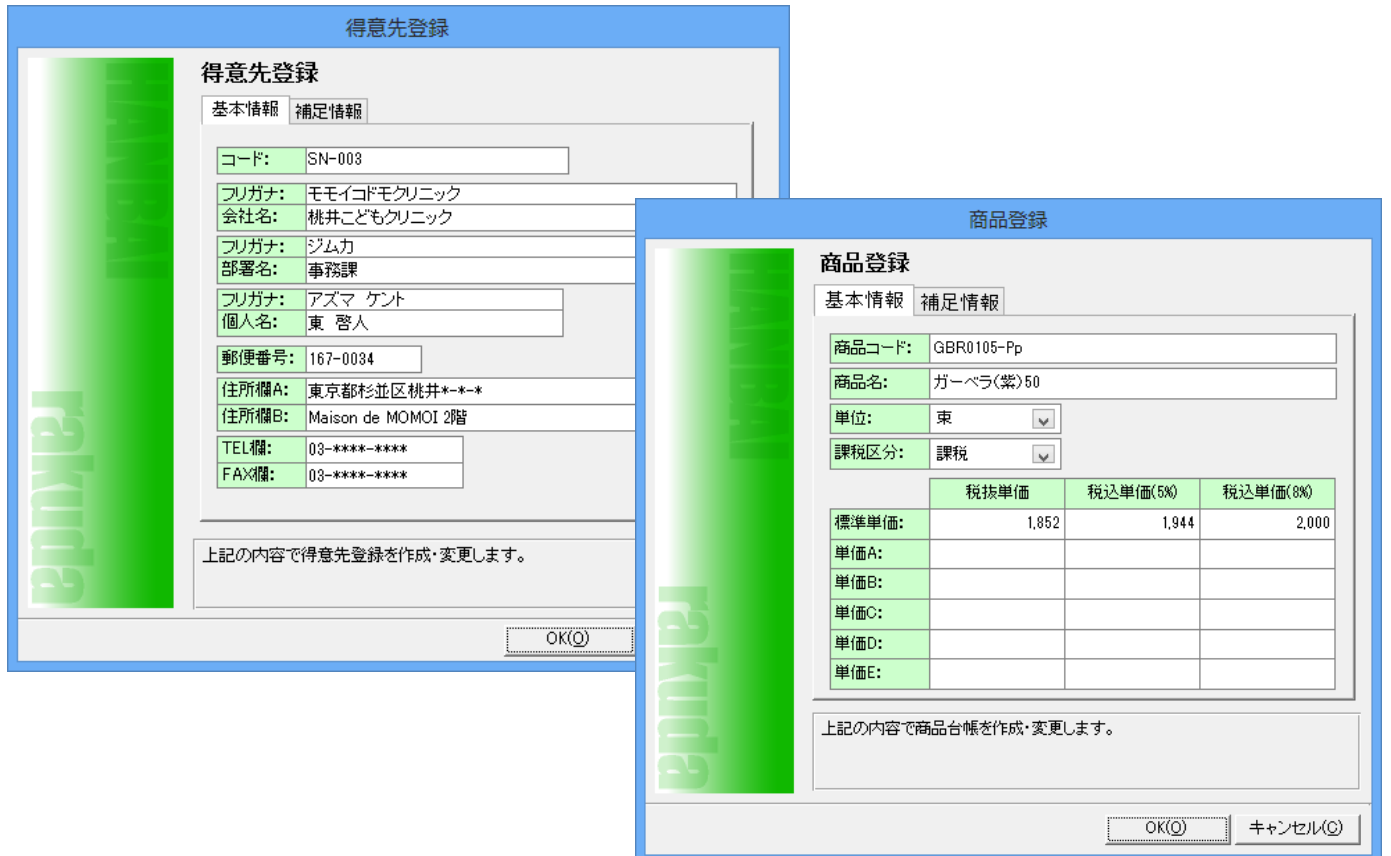

【得意先・商品登録画面】

オフィスインテリア よつや - 販売らくだPRO7.5

見積書一覧

選択	発行日付	得意先名	伝票番号	合計金額	売上	付箋
<input type="checkbox"/>	2016年09月03日					
<input type="checkbox"/>	2016/09/03	インテリア・雑貨 GOOD CHOICE	M00037	¥17,064	—	
<input type="checkbox"/>	2016年08月20日					
<input type="checkbox"/>	2016/08/20	桃井こどもクリニック 事務課 東 啓人	M00035	¥60,220	—	
<input type="checkbox"/>	2016年08月04日					
<input type="checkbox"/>	2016/08/04	呉服のふ心屋	M00033	¥62,572	—	
<input type="checkbox"/>	2016年07月23日					
<input type="checkbox"/>	2016/07/23	料亭 蔵本 蔵本 昌司	M00032	¥101,745	—	
<input type="checkbox"/>	2016年07月07日					
<input type="checkbox"/>	2016/07/07	咖啡店 さくま 佐久間 剛志	M00031	¥185,904	—	
<input type="checkbox"/>	2016/07/07	ブティック ウダガワ	M00030	¥53,450	—	
<input type="checkbox"/>	2016年07月01日					
<input type="checkbox"/>	2016/07/01	喫茶 ワンダー 和田 隆	M00027	¥56,910	—	
<input type="checkbox"/>	2016年06月30日					
<input type="checkbox"/>	2016/06/30	クリエイティブカンパニー-DAIBA 事業部 小松 美咲	M00026	¥340,710	—	
<input type="checkbox"/>	2016年06月18日					
<input type="checkbox"/>	2016/06/18	クリエイティブカンパニー-DAIBA 事業部 小松 美咲	M00025	¥56,910	—	
<input type="checkbox"/>	2016年06月04日					
<input type="checkbox"/>	2016/06/04	ヘアサロン ビューティー 津田 孝之	M00024	¥244,440	—	
<input type="checkbox"/>	2016年05月04日					
<input type="checkbox"/>	2016/05/04	テイカアセンター いはばし 総務課 村田 英明	M00020	¥56,070	—	
<input type="checkbox"/>	2016年05月01日					
<input type="checkbox"/>	2016/05/01	ギャラリー 風乃光 企画室 西尾 明子	M00019	¥30,765	—	
<input type="checkbox"/>	2016年04月30日					
<input type="checkbox"/>	2016/04/30	テイカアセンター いはばし 総務課 村田 英明	M00017	¥77,180	—	
<input type="checkbox"/>	2016年04月28日					

表示枚数 43枚 表示合計金額 ¥4,924,453 選択枚数 0枚 選択合計金額 ¥0

【伝票一覧画面】

オフィスインテリア よつや - 販売らくだPRO7.5

見積書一覧

選択	発行日付	得意先名	伝票番号	合計金額	売上	付箋
<input type="checkbox"/>	2016年09月03日					
<input checked="" type="checkbox"/>	2016/09/03	インテリア・雑貨 GOOD CHOICE	M00037	¥17,064	—	
<input type="checkbox"/>	2016年08月20日					
<input type="checkbox"/>	2016/08/20	桃井こどもクリニック 事務課 東 啓人	M00035	¥60,220	—	
<input type="checkbox"/>	2016年08月04日					
<input type="checkbox"/>	2016/08/04	呉服のふ心屋	M00033	¥62,572	—	
<input type="checkbox"/>	2016年07月23日					
<input type="checkbox"/>	2016/07/23	料亭 蔵本 蔵本 昌司	M00032	¥101,745	—	
<input type="checkbox"/>	2016年07月07日					
<input type="checkbox"/>	2016/07/07	咖啡店 さくま 佐久間 剛志	M00031	¥185,904	—	
<input type="checkbox"/>	2016/07/07	ブティック ウダガワ	M00030	¥53,450	—	
<input type="checkbox"/>	2016年07月01日					

表示枚数 43枚 表示合計金額 ¥4,924,453 選択枚数 0枚 選択合計金額 ¥0

発行日: 2016年9月3日 伝票番号: M00037 担当者: らくだ 次郎
 税込金額: 17,064 消費税額: 1,264 税抜金額: 15,800

品番・コード	品名・名称	数量	単位	単価	合計
【内消費税(8%)】					
BFS0050	コドリラス	5	匹	756	3,780
000010-20	ダイヤモンドテラ	5	匹	216	1,080

【伝票一覧画面 (明細表示)】

設定

合計請求書の発行

合計請求書を発行するための設定を行います。
発行する方法を選択してください。

自動作成
合計請求書を自動で作成します。
締め処理を行い、作成済み伝票(見積・納品・請求)や入金(領収証・入金伝票)の内容を一括して取り込みます。複数の請求先へ一括発行することもできます。

手動作成
合計請求書の内容を、すべて手動で入力します。

次へ(N) >> キャンセル(Q)

合計請求書発行ウィザード

請求先の選択

合計請求書を発行する請求先を、下記のリストから選択します。

締め日: 2016年1月20日 全て選択
 自社担当: 条件解除 全解除

得意先名	締め日	担当者名
KT-002	フデック 権	20日締
KT-003	くさち中央病院 事務部 竹内 弘	20日締
MN-003	クワイエカンパニー-DAIBA 事業部 小松 美寿	20日締
MS-001	雑貨屋 フジモリ 藤森 敦子	20日締
SB-002	珈琲店 さくま 佐久間 剛志	20日締
SB-003	ヘアサロン ヒューティイ 津田 孝之	20日締
SN-001	鳥籠のふし屋	20日締
SN-002	桃井こどもクリニック 事務課 東 啓人	20日締
TK-001	ネイルサロン さくら	20日締

< 戻る(B) 次へ(N) > キャンセル(Q)

合計請求書発行ウィザード

締め日

締め日を指定します。
各請求先の、締め日までの伝票を取り込みます。

- 2016年 1月 20日 + 請求先締め日 自社締め日 今日

得意先名	前回の締め日
KT-002	フデック 権
KT-003	くさち中央病院 事務部 竹内 弘
MN-003	クワイエカンパニー-DAIBA 事業部 小松 美寿
MS-001	雑貨屋 フジモリ 藤森 敦子
SB-002	珈琲店 さくま 佐久間 剛志
SB-003	ヘアサロン ヒューティイ 津田 孝之
SN-001	鳥籠のふし屋
SN-002	桃井こどもクリニック 事務課 東 啓人
TK-001	ネイルサロン さくら

< 戻る(B) 次へ(N) > キャンセル(Q)

合計請求書発行ウィザード

伝票の並び順

伝票を取り込み際の並び順を指定します。

最優先されるもの
発行日順 降順 昇順

2番目に優先されるもの
(指定なし) 降順 昇順

但し、領収証(入金伝票)は最後にまとめる

次の手順へ進みます。

< 戻る(B) 次へ(N) > キャンセル(Q)

合計請求書発行ウィザード

伝票の確認

請求先を選択すると、取り込まれる伝票を確認できます。

請求先: SN-002 桃井こどもクリニック 事務課 東 啓人

対象期間: 2016(平成28)年 01月 20日 以前

伝票種類	伝票番号	発行日	伝票宛名
納品書	N00068	2016/12/24 SN-002	桃井こどもクリニック 事務課 東 啓人
納品書	N00062	2016/01/10 SN-002	桃井こどもクリニック 事務課 東 啓人

対象期間に取込対象となる伝票が作成されていない場合は、合計請求書を発行しない
 今回請求金額がゼロ(0円)になる場合は、合計請求書を発行しない
 今回請求金額がマイナスになる場合は、合計請求書を発行しない

詳細設定(O) >> < 戻る(B) 次へ(N) > キャンセル(Q)

合計請求書発行ウィザード

消費税計算

合計請求書の消費税の計算方法を指定します。

合計請求書の合計額から消費税を計算する。
 取り込まれた伝票の内容全体をもとに、消費税額を新たに計算します。
 合計請求書全体で端数処理を行うため、消費税額は、各伝票の消費税額の合算とは異なる場合があります。

各伝票で計算した消費税額をそのまま取り込む。
 取り込まれる各伝票で計算された消費税額を、そのまま合計請求書に取り込みます。伝票ごとの端数処理の結果がそのまま反映されます。合計請求書の消費税額は、各伝票の消費税額の合算が記載されます。

次の手順へ進みます。

< 戻る(B) 次へ(N) > キャンセル(Q)

合計請求書発行ウィザード

売上伝票の設定

売上伝票(売上対象の納品書・請求書等)の、取り込み方法を指定します。

発行日を記載する
 伝票番号を記載する
 先頭桁には各伝票の合計金額を記載する

領収証(入金伝票)の設定

領収証(入金伝票)の、取り込み方法を指定します。

発行日を記載する
 伝票番号を記載する

次の手順へ進みます。

< 戻る(B) 次へ(N) > キャンセル(Q)

合計請求書発行ウィザード

詳細設定

共通事項
共通する記入内容を設定します。
2016年 1月 20日 締切分
担当者: らくだ 次郎

伝票設定

税書式	内税/総額
自社宛名	印刷する
桁数	数量 桁無し
単価	桁無し
端数処理	金額 切り上げ
消費税	切り上げ

指込先銀行:
 1段目: Aさくら銀行 新宿支店(普) *****
 2段目: 日わかば銀行 西谷支店(普) *****
 3段目: Cやまと銀行 飯田橋支店(普) *****

次の手順へ進みます。

< 戻る(B) 次へ(N) > キャンセル(Q)

オフィスインテリアよつや - 販売らくだPRO7.5

ファイル ホーム 集計表 表示 ヘルプ

期間指定

得意先別売上 得意先別商品 得意先別年間 商品別売上 商品別得意先 商品別年間 日別売上入金 売掛残高 得意先元帳 商品元帳 日別元帳

得意先別売上集計表

【対象期間】(指定なし) 2016/12/30 時点

得意先コード・得意先名	売上合計
IB-001 レストラン ハッピー食堂 小山 純	213,380
IB-002 デイケアセンター したびし 総務課 村田 英明	637,355
KT-001 画廊 みちのく 長谷部 晋平	488,304
KT-002 ブティック 雅	147,722
MN-001 株式会社 ミナト企画 総務部 金井 真由子	204,750
MN-003 クリエイティブカンパニー-DAIBA 事業部 小松 美咲	397,620
MS-001 雑貨屋 フジモリ 藤森 敦子	340,710
MS-003 レディースカジュアル おしゃれ本舗 中谷 湧子	138,600
NK-002 喫茶 アールグレイ	123,690
NM-002 喫茶 ワンダー 和田 隆	56,910
OT-001 みゆき美容院 井上 美由紀	99,225
OT-002 洋食屋 クイック・キッチン	202,650
OT-003 ギャラリー 風乃光 企画室 西尾 明子	85,995
SB-001 ブティック ウダガワ	53,450
SB-002 珈琲店 さくま 佐久間 剛志	185,904
SB-003

ヘルプ レイアウト 更新 印刷 開じる

【得意先別売上一覧表】

オフィスインテリアよつや - 販売らくだPRO7.5

ファイル ホーム 集計表 表示 ヘルプ

期間指定

得意先別売上 得意先別商品 得意先別年間 商品別売上 商品別得意先 商品別年間 日別売上入金 売掛残高 得意先元帳 商品元帳 日別元帳

得意先別商品売上集計表

【対象期間】(指定なし) 2016/12/30 時点

得意先名	商品コード・商品名	数量	売上合計
IB-001	レストラン ハッピー食堂 小山 純		213,380
	AWP0501-04 ワイヤープランツ 4号	5	9,450
	BYD1101 有機培養土(5L)	1	840
	BYD1102 有機培養土(10L)	1	1,470
	DCG3722-08 コンシンネ・グリーン 8号	3	29,610
	DCR3723-08 コンシンナ・レインボー 8号	3	15,750
	DHK3714-05 サンスベリア ハニー(キングローレンティアー) 5号	5	13,125
	DWL3709-07 ワーネッキー レモンライム 7号	3	11,025
	EKH1106 液肥(観葉植物用)450ml	7	5,880
	EKH1108 液肥(バラ用)450ml	5	4,200
	GIB0712-08 インドボダイジュ 8号	2	19,950
	GKG0702-06 カンワバゴムの木 6号	5	31,500

ヘルプ レイアウト 更新 印刷 開じる

【得意先別商品売上集計表】

オフィスインテリアよつや - 販売らくだPRO7.5

ファイル ホーム 集計表 表示 ヘルプ

期間指定 得意先別売上 得意先別商品 得意先別年間 商品別売上 商品別得意先 商品別年間 日別売上入金 売掛残高 得意先元帳 商品元帳 日別元帳

得意先別年間売上集計表

【対象期間】 2016/01/01 ~ 2016/12/31 2016/12/30 時点

得意先コード・得意先名	2016年01月	2016年02月	2016年03月	2016年04月	2016年05月
IB-001 レストラン ハッピー食堂 小山 純	0	0	126,110	0	87,270
IB-002 ダイケアセンター したばし 総務課 村田 英明	0	0	487,515	16,590	133,250
KT-001 画廊 みちのく 長谷部 晋平	0	0	185,904	0	302,400
KT-002 ブティック 雅	0	0	62,572	0	85,150
MN-001 株式会社 ミナト企画 総務部 金井 真由子	0	0	0	102,900	101,850
MN-003 クリエイティブカンパニー-DAIBA 事業部 小松 美咲	0	0	0	0	0
MS-001 雑貨屋 フジモリ 藤森 敦子	0	0	340,710	0	0
MS-003 レディースカジュアル おしゃれ本舗 中谷 湧子	138,600	0	0	0	0
NK-002 喫茶 アールグレイ	0	123,690	0	0	0
NM-002 喫茶 ワンダー 和田 隆	0	0	0	0	0
OT-001 みゆき美容院 井上 美由紀	0	0	99,225	0	0
OT-002 洋食屋 クイック・キッチン	0	202,650	0	0	0
OT-003 ギャラリー 風乃光 企画室 西尾 明子	0	0	55,230	0	30,765
SB-001 ブティック ウダガワ	0	0	0	0	0
SB-002 ブティック さいま 佐々木 剛志	0	0	0	0	0

ヘルプ レイアウト 更新 印刷 開じる

【得意先別年間売上集計表】

オフィスインテリアよつや - 販売らくだPRO7.5

ファイル ホーム 集計表 表示 ヘルプ

期間指定 得意先別売上 得意先別商品 得意先別年間 商品別売上 商品別得意先 商品別年間 日別売上入金 売掛残高 得意先元帳 商品元帳 日別元帳

商品別得意先売上集計表

【対象期間】 (指定なし) 2016/12/30 時点

商品名	得意先コード・得意先名	数量	売上合計
(その他)		0	0
AWP0501-04 ワイヤープランツ 4号		5	9,450
IB-001 レストラン ハッピー食堂 小山 純		5	9,450
AWP0501-06 ワイヤープランツ 6号		5	11,070
SN-002 桃井こどもクリニック 事務課 東 啓人		5	11,070
BFS0010-20 ダイヤモンドテトラ		10	2,100
IB-002 ダイケアセンター したばし 総務課 村田 英明		5	1,050
TK-003 インテリア・雑貨 GOOD CHOICE		5	1,050
BFS0020 グッピー		10	4,380
SN-002 桃井こどもクリニック 事務課 東 啓人		10	4,380
BFS0050 コリドラス		10	7,350
IB-002 ダイケアセンター したばし 総務課 村田 英明		5	3,675

ヘルプ レイアウト 更新 印刷 開じる

【商品別得意先売上集計表】

オフィスインテリアよつや - 販売らくだPRO7.5

ファイル ホーム 集計表 表示 ヘルプ

期間指定 2016/01/01 ~ 2016/12/31

表示 行数: 1行表記 2行表記 期間内に売上があるもの

並び替え 商品台帳順 降順 昇順

商品別年間売上集計表

【対象期間】 2016/01/01 ~ 2016/12/31 2016/12/30 時点

商品コード・商品名	2016年01月	2016年02月	2016年03月	2016年04月	2016年05月
(その他)	0	0	0	0	0
AWP0501-04 ワイヤーブラシ 4号	0	0	0	0	9,450
AWP0501-06 ワイヤーブラシ 6号	11,070	0	0	0	0
BFS0010-20 ダイヤモンドテラ	0	0	0	1,050	0
BFS0050 コソドラス	0	0	0	3,675	0
BWP0020 水草セット M	0	0	0	1,050	0
BWS0010 水温計	0	0	0	735	0
BWS0020 フィルター	0	0	0	2,100	0
BWS0030 エアポンプ	0	0	0	840	0
BWS0040 ライト	0	0	0	1,890	0
BWS0050-20 砂 1キロ	0	0	0	1,050	0
BWS0060-20 エサ(フレーク)	864	0	0	4,200	0
BYD1101 有機培養土(5L)	0	0	4,200	0	0
BYD1102 有機培養土(10L)	0	5,880	4,410	0	2,940
DAD3704-08 アオドラセナ 8号	0	0	15,750	0	0

ヘルプ レイアウト 更新 印刷 開じる

【商品別年間売上集計表】

オフィスインテリアよつや - 販売らくだPRO7.5

ファイル ホーム 集計表 表示 ヘルプ

月指定 2016/04/01 ~ 2016/04/30

得意先 (すべての得意先) (その他の得意先)

入金累計 入金累計A: 現金 入金累計B: 振込 入金累計C: 手形

日別売上入金一覧表

【集計対象】 すべての得意先 2016/12/30 時点

発行日	売上額	売上累計	入金額	入金累計	現金	振込	手形	他合計
2016/04/13	0	0	0	0	0	0	0	0
2016/04/14	0	0	0	0	0	0	0	0
2016/04/15	0	0	0	0	0	0	0	0
2016/04/16	0	0	0	0	0	0	0	0
2016/04/17	0	0	0	0	0	0	0	0
2016/04/18	102,900	102,900	145	145	0	0	0	145
2016/04/19	0	102,900	0	145	0	0	0	0
2016/04/20	0	102,900	0	145	0	0	0	0
2016/04/21	0	102,900	25,230	25,375	230	25,000	0	0
2016/04/22	0	102,900	0	25,375	0	0	0	0
2016/04/23	0	102,900	0	25,375	0	0	0	0
2016/04/24	0	102,900	0	25,375	0	0	0	0
2016/04/25	16,590	119,490	354,500	379,875	4,290	350,000	0	210
2016/04/26	0	119,490	0	379,875	0	0	0	0
2016/04/27	0	119,490	0	379,875	0	0	0	0
2016/04/28	0	119,490	0	379,875	0	0	0	0
2016/04/29	0	119,490	0	379,875	0	0	0	0
2016/04/30	0	119,490	0	379,875	0	0	0	0
<< 月計 >>	119,490		379,875		4,520	375,000	0	355

ヘルプ レイアウト 更新 印刷 開じる

【日別売上入金一覧表】

オフィスインテリアよつや - 販売らくだPRO7.5

ファイル ホーム 集計表 表示 ヘルプ

期間指定

得先別売上 得先別商品 得先別年間 商品別売上 商品別得先 商品別年間 日別売上入金 売掛残高 得意先元帳 商品元帳 日別元帳

売掛残高一覧表

【対象期間】(指定なし) 2016/12/30 時点

得意先名	前日残高	売上額	入金額	残高
IB-001 レストラン ハッピー食堂 小山 純	0	213,380	100,125	113,255
IB-002 デイクアセンター したばし 総務課 村田 英明	50,000	637,355	570,355	117,000
KT-001 画廊 みちのく 長谷部 晋平	0	488,304	445,450	42,854
KT-002 ブティック 雅	10,000	147,722	13,700	144,022
KT-003 くになち中央病院 事務部 竹内 弘	80,000	0	0	80,000
MN-001 株式会社 ミナト企画 総務部 金井 真由子	0	204,750	69,510	135,240
MN-003 クリエイティブカンパニー-DAIBA 事業部 小松 美咲	120,000	397,620	0	517,620
MS-001 雑貨屋 フジモリ 藤森 敦子	35,000	340,710	350,210	25,500
MS-002 フルーツバーラー ジョージ	60,000	0	0	60,000
MS-003 レディースカジュアル おしゃれ本舗 中谷 冴子	0	138,600	0	138,600
NK-001 ハワイアンショップ ロコモコ	25,000	0	25,000	0
NK-002 喫茶 アールグレイ	0	123,690	0	123,690
NM-001 わらま歯科医院 総務課 鈴木 明日香	55,000	0	0	55,000
NM-002 喫茶 ワンダー 和田 隆	40,000	56,910	0	96,910
OT-001 みゆき美容院 井上 美由紀	0	99,225	0	99,225
OT-002				

ヘルプ レイアウト 更新 印刷 開じる

【売掛残高一覧表】(プロ版のみ)

オフィスインテリアよつや - 販売らくだPRO7.5

ファイル ホーム 集計表 表示 ヘルプ

期間指定

得先別売上 得先別商品 得先別年間 商品別売上 商品別得先 商品別年間 日別売上入金 売掛残高 得意先元帳 商品元帳 日別元帳

得意先元帳

【対象期間】(指定なし) 2016/12/30 時点

売上日	伝票番号	商品コード・商品名	数量	単位	単価	売上	入金	残高
		KT-001 画廊 みちのく 長谷部 晋平						0
2016/03/25	N00020					185,904		185,904
		GSJ0711-08 ゼンカクガジュマル 8号	3	鉢 内	5,250	15,750		
		DDM3721-10 ドラセナ・マッサン(幸福の木) 10号	2	鉢 内	12,600	25,200		
		DSZ3719-08 サンスベリア・ゼラニカ 8号	10	鉢 内	12,600	126,000		
		EKH1106 液肥(観葉植物用)450ml	15	個 内	840	12,600		
		PPW8705-08 洋ラン鉢 8号 5.5L (ホワイト)	5	個 内	735	3,675		
		PPW8703-75 プリンター-長角深型 75型 (ホワイト)	3	個 内	893	2,679		
2016/03/25	R00003						41,160	144,744
		現金					40,950	
		振込						
		振込手数料					210	
2016/04/25	R00010						4,290	140,454

ヘルプ レイアウト 更新 印刷 開じる

【得意先元帳】

オフィスインテリアよつや - 販売らくだPRO7.5

ファイル ホーム 集計表 表示 ヘルプ

期間指定

得意先別売上 得意先別商品 得意先別年間 商品別売上 商品別得意先 商品別年間 日別売上入金 売掛残高 得意先元帳 商品元帳 日別元帳

商品元帳

【対象期間】 (指定なし) 2016/12/30 時点

売上日	伝票番号	得意先コード	得意先名	数量	単位	単価	売上
SPY0020-Rd スイートピー(赤)							
2016/03/26	S00015			100			13,700
	KT-002		ブティック 雅	100	本 内	137	13,700
2016/05/02	N00011			20			2,740
	IB-001		レストラン ハッピー食堂 小山 純	20	本 内	137	2,740
2016/05/29	S00005			100			13,700
	KT-002		ブティック 雅	100	本 内	137	13,700
2016/08/20	N00054			100			13,700
	SN-001		呉服のふ心屋	100	本 内	137	13,700
< 計 >				320			43,840

商品

- RPW0006 ラッピング
- SAZ1703-10 アルピニア
- SOC1710-06 クテナンテ・ニ
- SHI1707-06 ヘリコニア・イ
- SKB0510-05 クッカバラ
- SKL1708-08 カラテア・ラン
- SKM1709-05 カラテア・マニ
- SKR1711-06 クテナンテ・ル
- SMS0502-08 モンステラ
- SNS1705-08 ノンリーフ
- SOS1701-05 オーガスタ
- SPY0020-Rd スイートピー
- SPY0021-Fh スイートピー

ヘルプ レイアウト 更新 印刷 開じる

【商品元帳】

オフィスインテリアよつや - 販売らくだPRO7.5

ファイル ホーム 集計表 表示 ヘルプ

期間指定

得意先別売上 得意先別商品 得意先別年間 商品別売上 商品別得意先 商品別年間 日別売上入金 売掛残高 得意先元帳 商品元帳 日別元帳

日別元帳

【対象期間】 2016/01/01 ~ 2016/12/30 2016/12/30 時点

伝票番号	得意先コード	得意先名	数量	単位	単価	売上	入金	残高
2016/01/10								
N00062	SN-002	桃井こどもクリニック 事務課 東 啓人				24,894		980,170
AWP0501-06		ワイヤーブラシ 6号	5	鉢 内	2,214	11,070		
GPK0714-10		パンキ 10号	1	鉢 内	12,960	12,960		
BWS0060-20		エサ(フレーク)	1	ケース 内	864	864		
<< 日計 >>						24,894		
2016/01/22								
N00042	TS-002	すし処 助六				284,865		1,265,035
YAB2715-10		オーストラリアピロウ 10号	3	鉢 内	15,750	47,250		
GFU0701-10		フィカス・ウンベラータ 10号	5	鉢 内	8,400	42,000		
YTY2719-08		トックリヤシ 8号	7	鉢 内	5,250	36,750		
GBB0713-10		ベニガハシ 10号	4	鉢 内	15,435	61,740		
YYK2725-10		ユスラヤシ(キングパーム) 8号	6	鉢 内	9,450	56,700		
ZDM5702-ST								

ヘルプ レイアウト 更新 印刷 開じる

【日別元帳】

オフィスインテリアよつや - 販売らくだPRO7.5

得意先台帳

2016年1月15日(金)

コード	会社名		部署名	個人名
	郵便番号	住所欄A 住所欄B		
IB-001	レストラン	ハッピー食堂 173-0034 東京都板橋区幸町***		小山 純 03-****-**** 03-****-****
IB-002	デイケアセンター	いたばし 173-0002 東京都板橋区稻荷台***	総務課	村田 英明 03-****-**** 03-****-****
KT-001	画廊	みちのく 186-0002 東京都国立市東***		長谷部 晋平 0425-***-**** 0425-***-****
KT-002	ブティック	雅 186-0005 東京都国立市西*** 西口ビル 2階		0425-***-**** 0425-***-****
KT-003	くこたち中央病院	186-0004 東京都国立市中***	事務部	竹内 弘 0425-***-**** 0425-***-****
MN-001	株式会社	ミナト企画 106-0032 東京都港区六本木*** 杜TOWER 30階	総務部	金井 真由子 03-****-**** 03-****-****
MN-002	割烹	月乃華 106-0041 東京都港区麻布台***		03-****-**** 03-****-****
MN-003	クワイエットカンパニー	DAIBA	事業部	小松 美咲

ヘルプ 検索 レイアウト メニュー 新規 行複製 行入換 行削除 印刷 閉じる

【得意先台帳】

オフィスインテリアよつや - 販売らくだPRO7.5

商品台帳

2016年1月15日(金)

コード	商品名	単位	標準単価			課税区分
			税抜	税込(5%)	税込(8%)	
AWP0501-04	ワイヤーブランツ 4号	鉢	1,800	1,890	1,944	課税
AWP0501-06	ワイヤーブランツ 6号	鉢	2,000	2,100	2,160	課税
BFS0010	ネオンテトラ	匹	100	105	108	課税
BFS0010-10	ゴールデンテトラ	匹	150	158	162	課税
BFS0010-20	ダイヤモンドテトラ	匹	200	210	216	課税
BFS0020	グッピー	匹	400	420	432	課税
BFS0030	ブラティ	匹	350	368	378	課税
BFS0040	チェリーバルブ	匹	200	210	216	課税
BFS0050	コリドラス	匹	700	735	756	課税
BFS0060	エンゼルフィッシュ	匹	800	840	864	課税
BFS0060	アロワナ	匹	20,000	21,000	21,600	課税
BFS0070	ベタ	匹	2,000	2,100	2,160	課税
BFS0080	メダカ	匹	100	105	108	課税
BSB0505-03	シュガーバイン 3号	鉢	2,000	2,100	2,160	課税
BSR0010	ビーシュリンプ	匹	400	420	432	課税
BSR0020	ヤマトヌマエビ	匹	100	105	108	課税
BWP0010	水草セット S	セット	500	525	540	課税
BWP0020	水草セット M	セット	1,000	1,050	1,080	課税
BWP0030	水草セット L	セット	1,500	1,575	1,620	課税
BWS0010	水温計	本	700	735	756	課税
BWS0020	フィルター	個	2,000	2,100	2,160	課税
BWS0030	エアポンプ	個	800	840	864	課税
BWS0040	ヒート	個	1,000	1,050	1,044	課税

ヘルプ 検索 レイアウト メニュー 新規 行複製 行入換 行削除 印刷 閉じる

【商品台帳（縦形式）】

オフィスインテリアよつや - 販売らくだPRO7.5

商品台帳

2016年1月15日(金)

コード	商品名	単位	単価(上段:税抜単価/中段:税込単価(5%) / 下段:税込単価(8%))					課税区分
			標準単価	売上単価A	売上単価B	売上単価C	売上単価D	
AWP0501-04	ワイヤープランツ 4号	鉢	1,800	1,850	1,880			課税
			1,890	1,943	1,974			
			1,944	1,998	2,031			
AWP0501-06	ワイヤープランツ 6号	鉢	2,000	2,050				課税
			2,100	2,153				
			2,160	2,214				
BFS0010	ネオンテトラ	匹	100	103	105			課税
			105	109	111			
			108	112	114			
BFS0010-10	ゴールドテトラ	匹	150	152	155			課税
			158	160	163			
			162	165	168			
BFS0010-20	ダイヤモンドテトラ	匹	200	205	208	210		課税
			210	216	219	221		
			216	222	225	227		
BFS0020	グッピー	匹	400	405				課税
			420	426				
			432	438				
BFS0030	プラティ	匹	350	355				課税
			368	373				
			378	384				
BFS0040	チェリーバルブ	匹	200	203	205			課税
			210	214	216			
			216	220	222			
BFS0050	コドラス	匹	700	730				課税
			735	767				
			756	789				
BFS0060	エンゼルフィッシュ	匹	800	810				課税
			840	851				
			864	875				
BFS0060	アロワナ	匹	20,000	21,500	22,000			課税
			21,000	22,575	23,100			
			21,600	23,220	23,760			
			2,000	2,100	2,150	2,200		

【商品台帳 (横形式)】

A4見積書Aカー - 販売らくだPRO7.5

印刷プレビュー

設定 印刷 出力

ズーム 1ページ 2ページ その他のページ

印刷

〒167-0034
東京都西東京区成金町一丁目
444-0101 03-5682-1234 2F
Tel: 03-5682-1234 Fax: 03-5682-1234

御見積書
№: MD0008

後発商品がリストアップ
※送料別 税別 税別
※消費税別 税別

2016年 1月 15日

下記の通り御見積り申し上げます。

合計金額 ¥466,012

売上番号: 2016/12/22 税別合計: 466,012
受発番号: 000000 発注日: 2016/12/24

品名・品番	数量	単価	単価	金額	備考
BFS0010 水差しセット S	1	セット	546	546	
BFS0010 水差しセット M	1	セット	1,198	1,198	
BFS0010 水差しセット L	20	匹	112	2,240	
BFS0010-10 ゴールドテトラ	10	匹	160	1,600	
BFS0010 水差し	1	本	700	700	
BFS0020 プリント	1	冊	2,180	2,180	
BFS0040 キット	1	冊	1,944	1,944	
BFS0050 水差しセット	1	冊	564	564	
BFS0011 水差しセット	1	セット	94,800	94,800	
BFS0012 水差しセット	12	本	32,400	388,800	
小計				466,012	

ページ: 1 / 1

【印刷プレビュー】

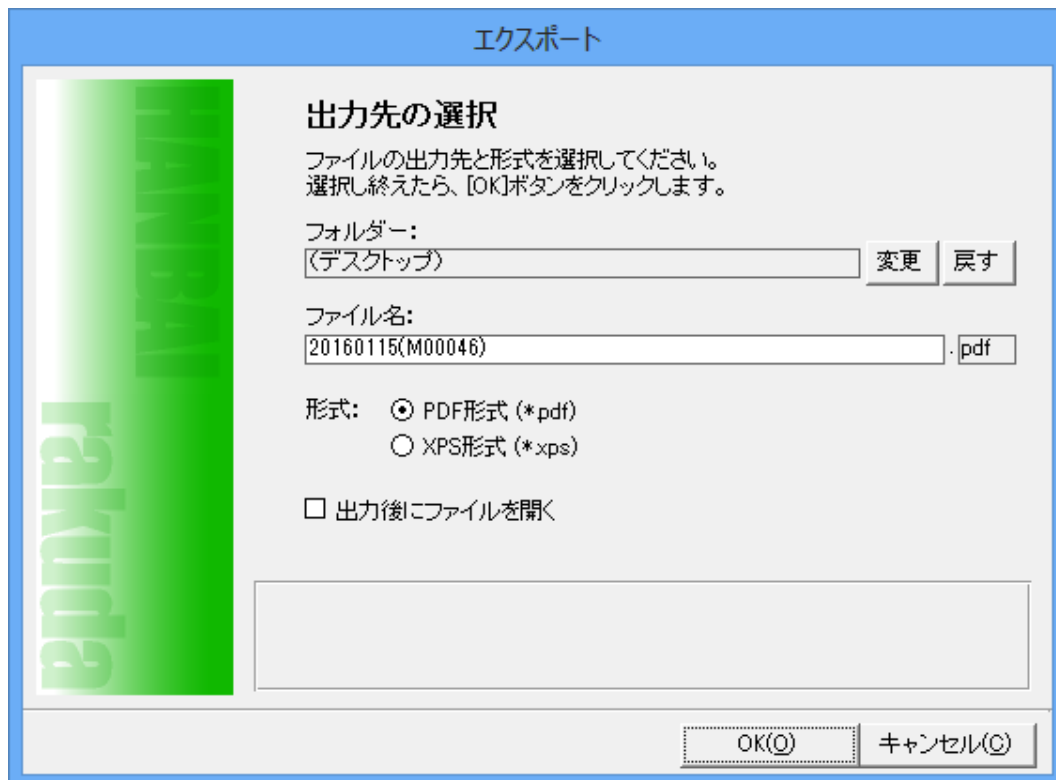

【PDF/XPSエクスポート】

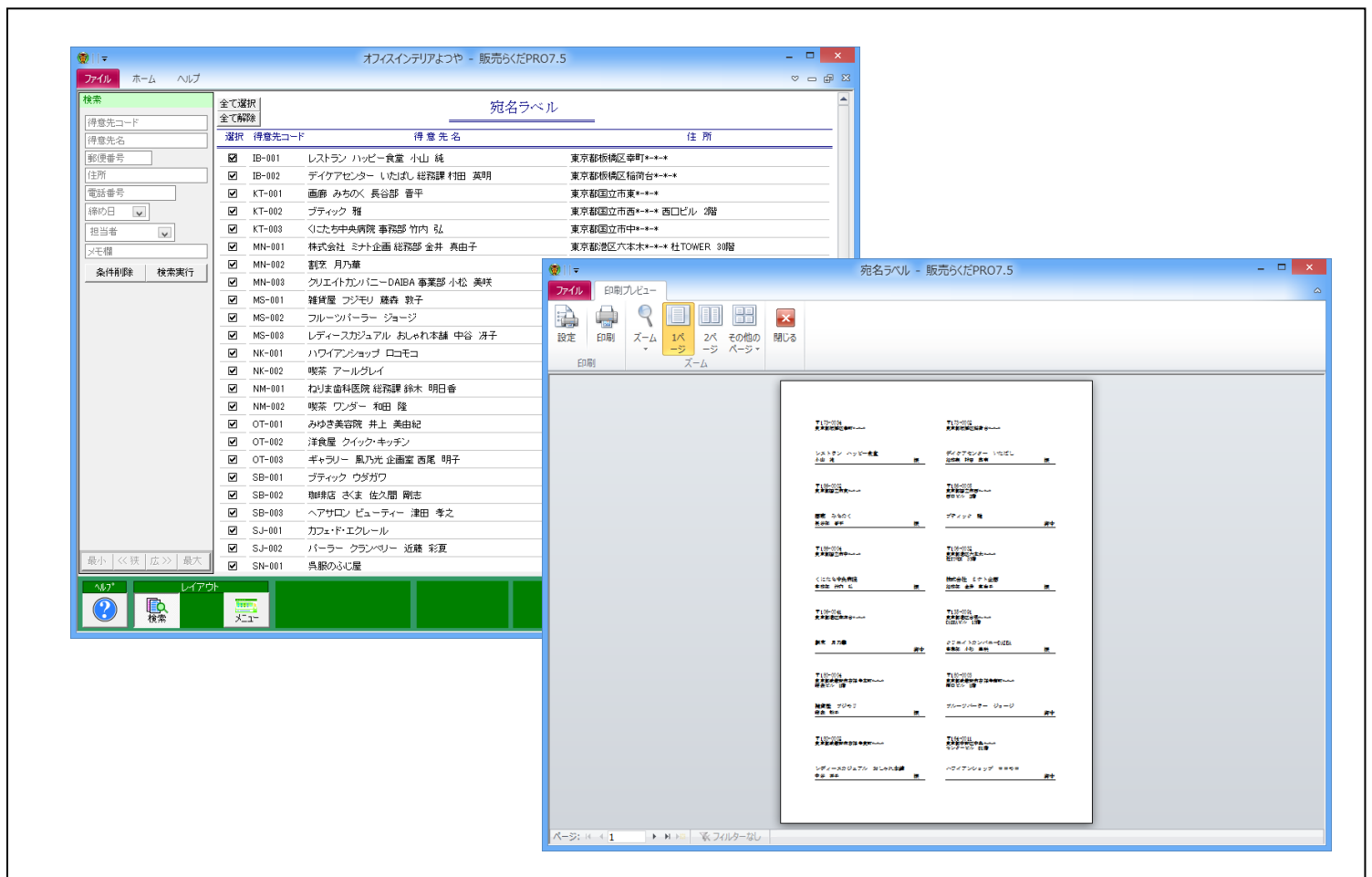

【宛名ラベル】

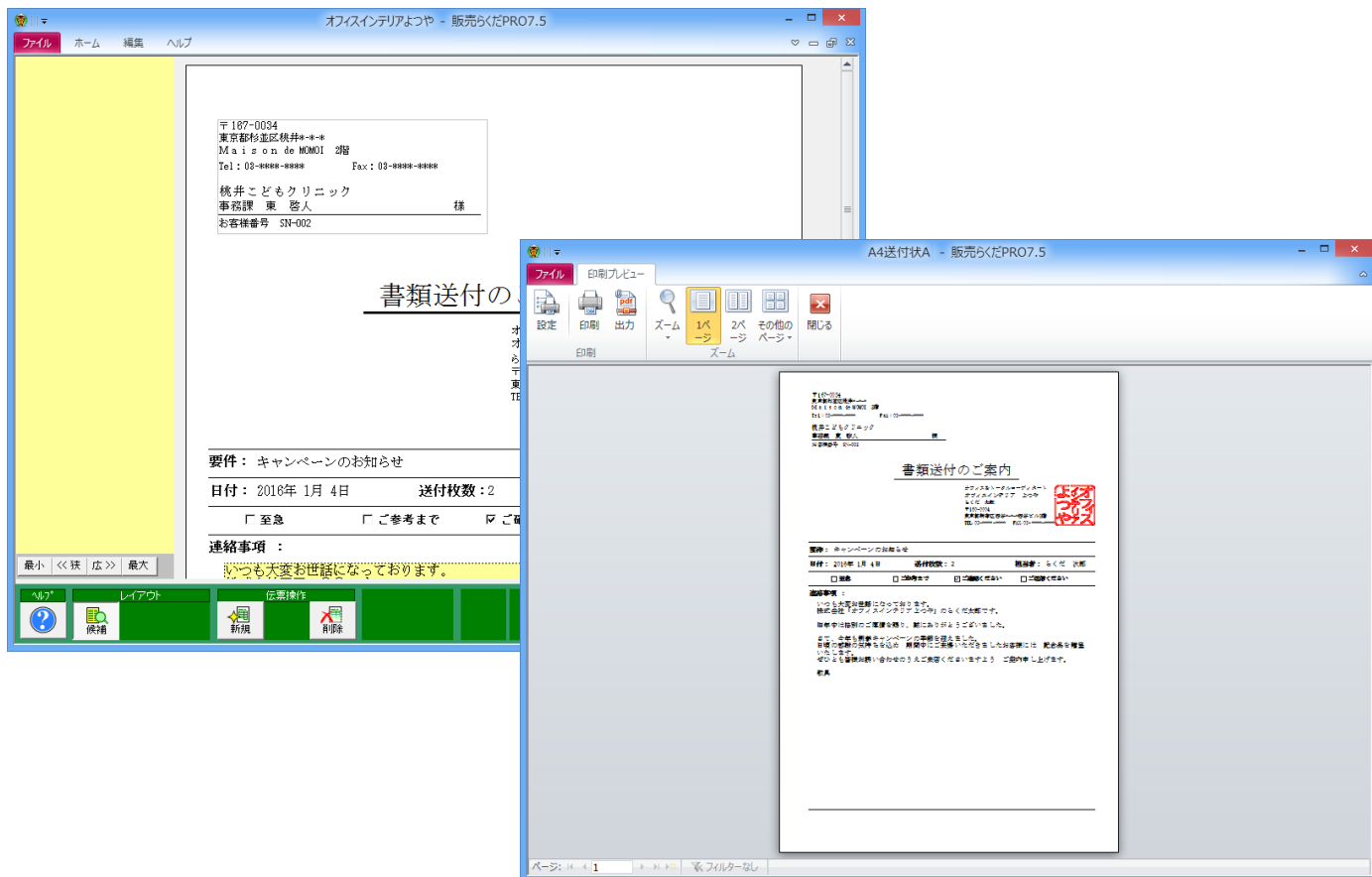

【送付状】



【税込設定ツール（消費税 10%の場合）】

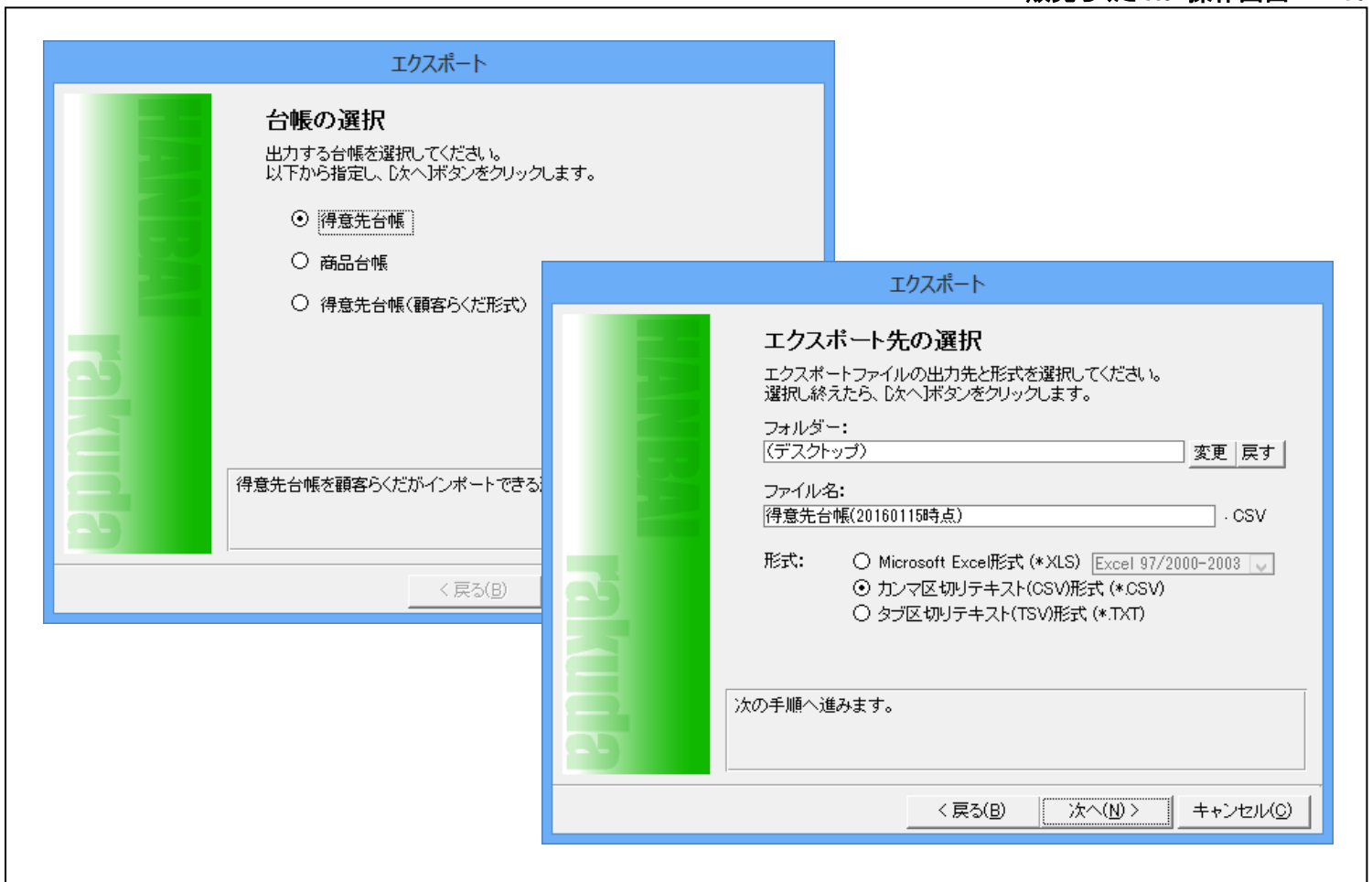

【CSV エクスポート】

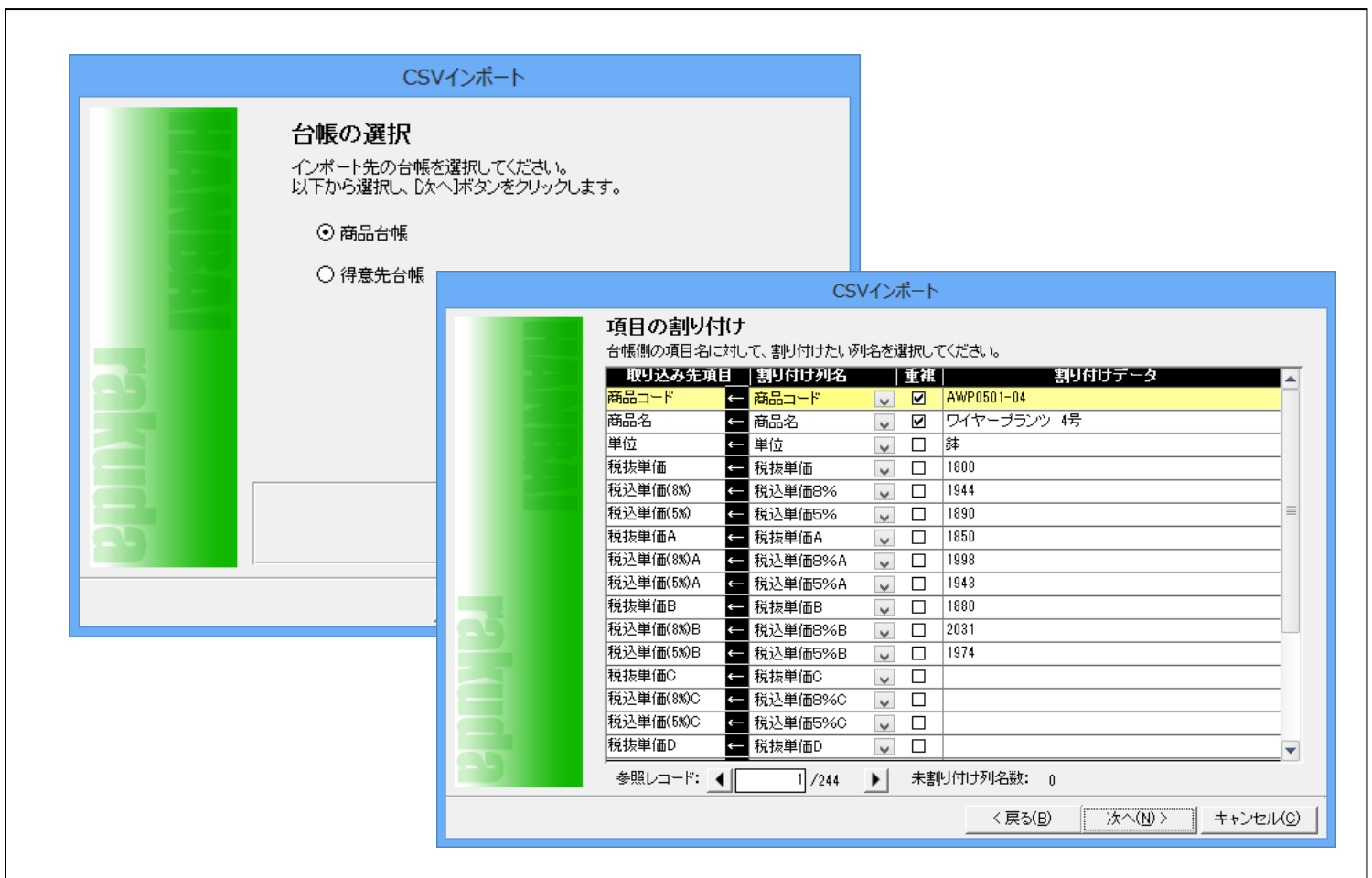

【CSV インポート】

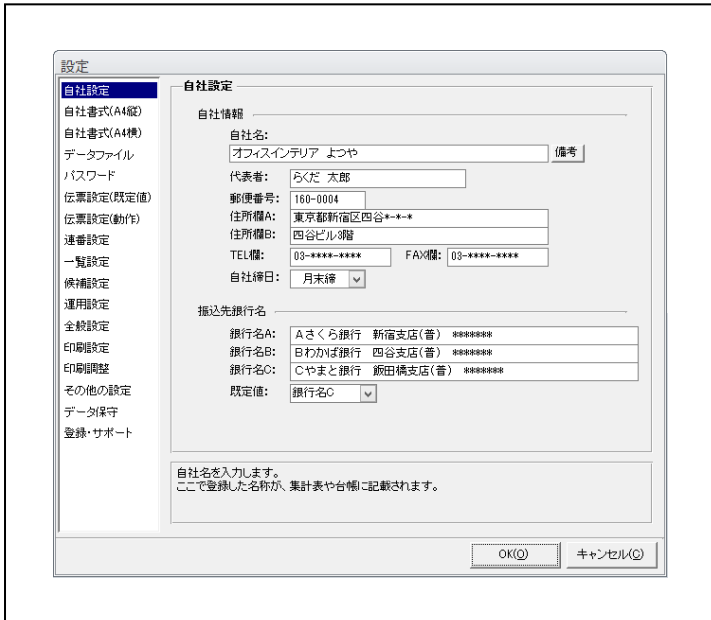

【設定-自社設定】

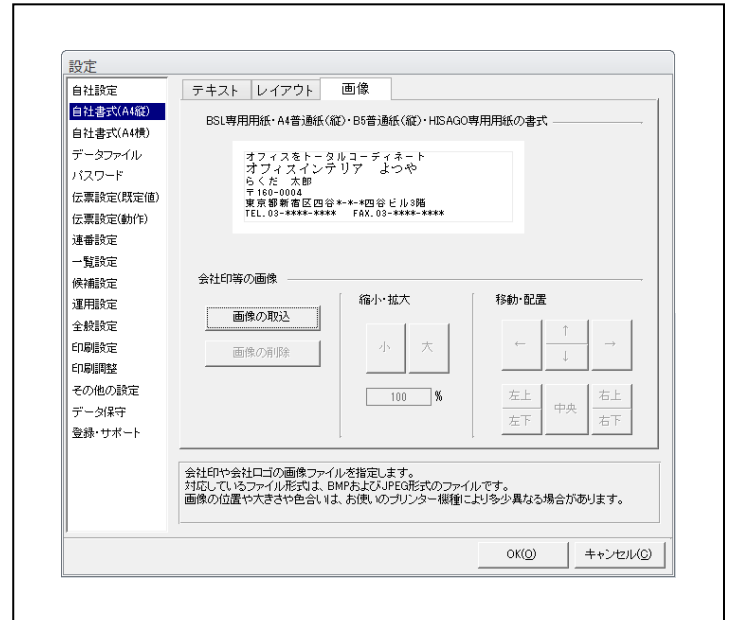

【設定-自社書式(縦) 画像】

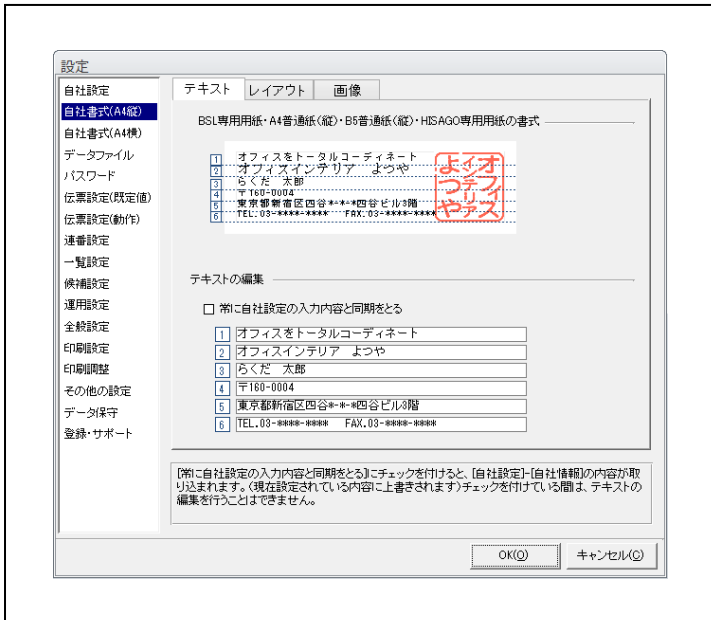

【設定-自社書式(縦) テキスト】

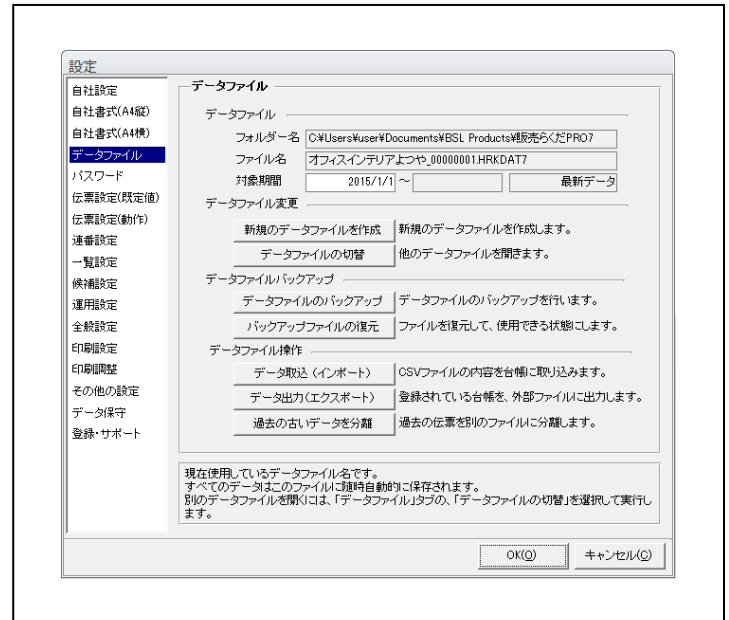

【設定-データファイル】

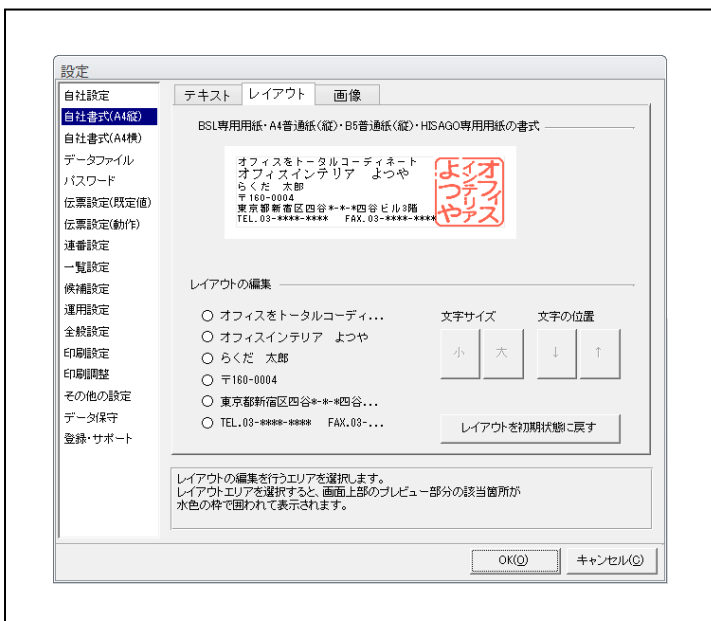

【設定-自社書式(縦) レイアウト】

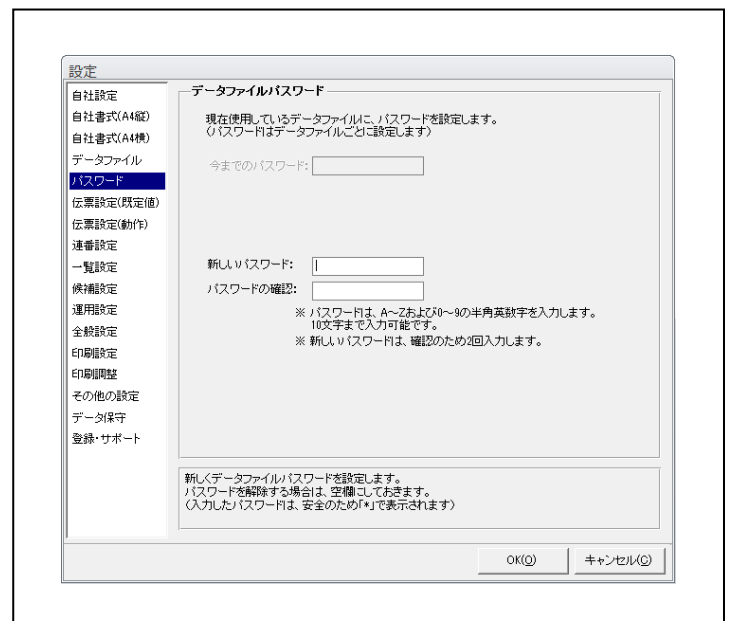

【設定-パスワード】

設定

自社設定
 自社書式(A4縦)
 自社書式(A4横)
 データファイル
 パスワード
 伝票設定(既定値)
 伝票設定(動作)
 連番設定
 一覧設定
 候補設定
 運用設定
 全般設定
 印刷設定
 印刷調整
 その他の設定
 データ保守
 登録・サポート

伝票設定

伝票設定の既定値

税書式	内税/総額
自社宛名	印刷する
桁数	数量
納品書	単価
請求書	金額
合計請求書	消費税
領収証	切上げ

発行日・締め日の設定

初期期: 最終日付

書式: yyyy年 m月 d日 (既定値)

例: 2016年 1月 15日

データ形式の表記:
yyyy = 年, mm = 月, ddd = 日

日付が入力されていない場合
「年月日」または「/」だけを表示する

請求処理

締め請求 都度請求

編集画面下部の合計金額エリア

表示しない

「税抜合計」「消費税」「税込合計」を表示する

「税抜合計」「消費税」「税込合計」に加え
5%、8%、10%の内訳金額を表示する

売上の既定値

見積書	売上に含めない
納品書	売上に含める
請求書	売上に含める
合計請求書	売上に含める
領収証	売上に含める

金額の端数処理の既定値を選択します。
この設定は伝票編集画面にて各伝票毎に変更することもできます。

OK(Q) キャンセル(Q)

【設定－伝票設定（既定値）】

設定

自社設定
 自社書式(A4縦)
 自社書式(A4横)
 データファイル
 パスワード
 伝票設定(既定値)
 伝票設定(動作)
 連番設定
 一覧設定
 候補設定
 運用設定
 全般設定
 印刷設定
 印刷調整
 その他の設定
 データ保守
 登録・サポート

伝票一覧設定

一覧表示

グループ行

月度毎に表示する 日付毎に表示する 表示しない

発行日が未入力の場合

将来の伝票とみなす 過去の伝票とみなす

グループを選択します。
[月度毎に表示する]...伝票が月ごとにグループが表示されます。
[日付毎に表示する]...伝票が日付ごとにグループが表示されます。
[表示しない]...グループを表示しません。

OK(Q) キャンセル(Q)

【設定－一覧設定】

設定

自社設定
 自社書式(A4縦)
 自社書式(A4横)
 データファイル
 パスワード
 伝票設定(既定値)
 伝票設定(動作)
 連番設定
 一覧設定
 候補設定
 運用設定
 全般設定
 印刷設定
 印刷調整
 その他の設定
 データ保守
 登録・サポート

伝票設定

随時登録(全伝票共通)

商品台帳のない商品が入力された場合は、登録する

商品を登録する前に、確認メッセージを表示する

得意先台帳のない得意先が入力された場合は、登録する

得意先を登録前に、確認メッセージを表示する

宛名書式(全伝票共通)

敬称の位置 既定の位置に固定 会社名または個人名と連結

消費税(見積書・納品書・請求書・合計請求書)

伝票の消費税設定に矛盾があった場合、メッセージボックスを表示する

小計表示(印刷請求書)

A4請求書・B5請求書に小計欄、累計欄を表示・印字する

切取線印刷(領収証)

二面付けのA4領収証・B5領収証・入金伝票に切取線を表示・印字する

一覧に無い新しい商品が入力されたら、登録画面を開きます。
チェックをつけると、入力した商品を随時登録します。
チェックをはずすと、登録しません。

OK(Q) キャンセル(Q)

【設定－伝票設定（動作）】

設定

自社設定
 自社書式(A4縦)
 自社書式(A4横)
 データファイル
 パスワード
 伝票設定(既定値)
 伝票設定(動作)
 連番設定
 一覧設定
 候補設定
 運用設定
 全般設定
 印刷設定
 印刷調整
 その他の設定
 データ保守
 登録・サポート

候補設定

得意先候補(ピンク色のエリア)

得意先候補が1件に絞り込まれたら
伝票宛名に取り込む

商品候補(青色のエリア)

商品候補が1件に絞り込まれたら
明細に取り込む

書式: コード+名称

フリーワードで探す場所:

得意先コード 会社名
 部署名 個人名
 郵便番号 住所
 電話番号/FAX番号

伝票宛名入力時、得意先候補が1件に絞り込まれたら伝票宛名に取り込みます。

OK(Q) キャンセル(Q)

【設定－候補設定】

設定

自社設定
 自社書式(A4縦)
 自社書式(A4横)
 データファイル
 パスワード
 伝票設定(既定値)
 伝票設定(動作)
 連番設定
 一覧設定
 候補設定
 運用設定
 全般設定
 印刷設定
 印刷調整
 その他の設定
 データ保守
 登録・サポート

連番設定

伝票番号設定

	付番書式	接頭文字	次回番号(通し番号)	表示例
見積書	通し番号	M	42	M00042
納品書	通し番号	N	64	N00064
請求書	通し番号	S	25	S00025
合計請求書	通し番号	G	18	G00018
領収証	通し番号	R	27	R00027

伝票番号の付番書式を設定します。

OK(Q) キャンセル(Q)

【設定－連番設定】

設定

自社設定
 自社書式(A4縦)
 自社書式(A4横)
 データファイル
 パスワード
 伝票設定(既定値)
 伝票設定(動作)
 連番設定
 一覧設定
 候補設定
 運用設定
 全般設定
 印刷設定
 印刷調整
 その他の設定
 データ保守
 登録・サポート

運用設定

商品単価

複数単価を利用する。

税込単価の表示税率: 5%・8%

非表示欄の単価(税込単価10%)も自動変更する

合計請求書

自動作成時に領収証(入金伝票)、および前回請求額を取り込む

通常はチェックをつけたままにします。
このチェックを一度はずして合計請求書を作成した後、再度チェックをつけて合計請求書を作成しても、今回請求額等が正しく計算できない場合がありますのでご注意ください。

商品に最大種類の単価を登録することができるようになります。

OK(Q) キャンセル(Q)

【設定－運用設定】

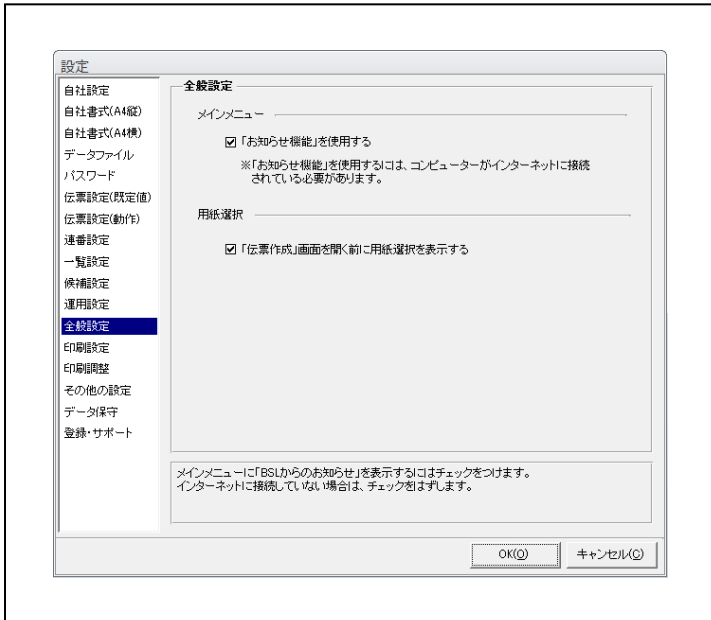

【設定 - 全般設定】

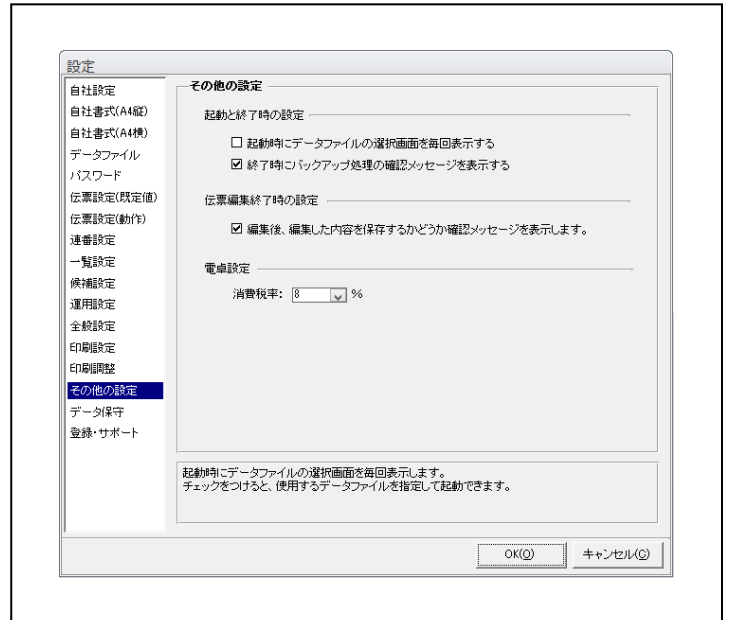

【設定 - その他の設定】

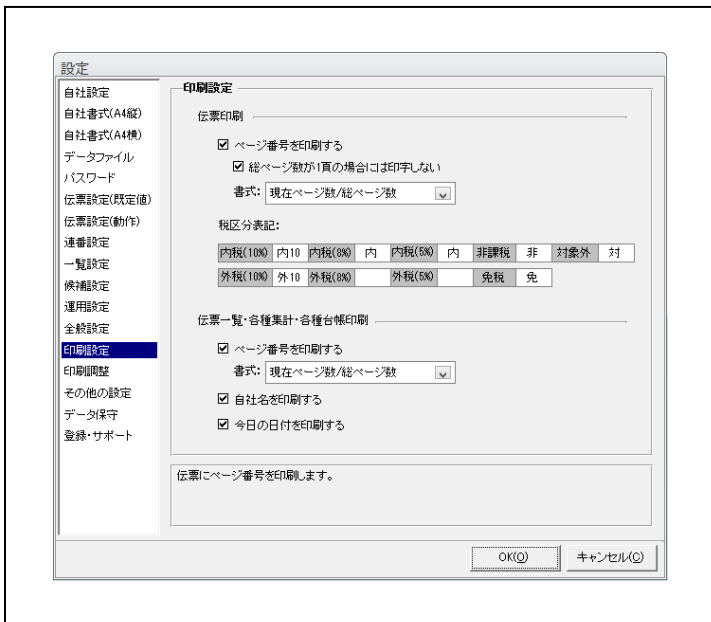

【設定 - 印刷設定】

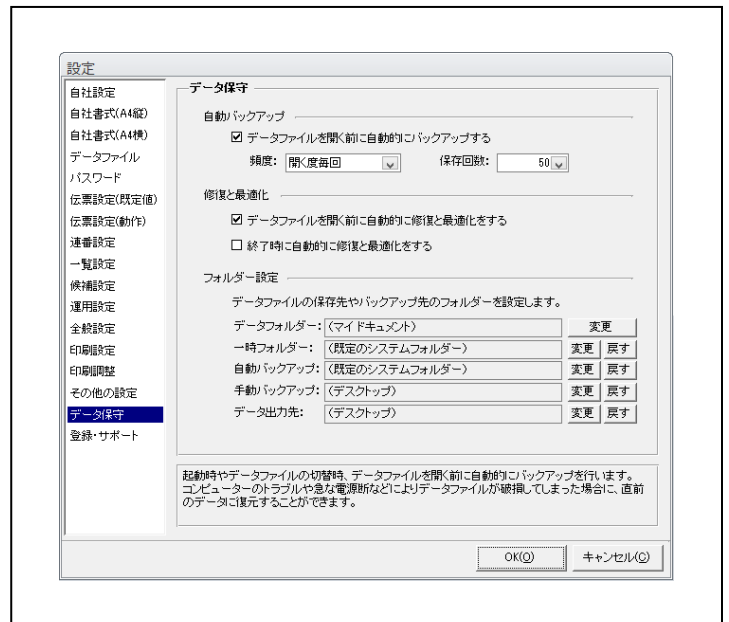

【設定 - データ保守】

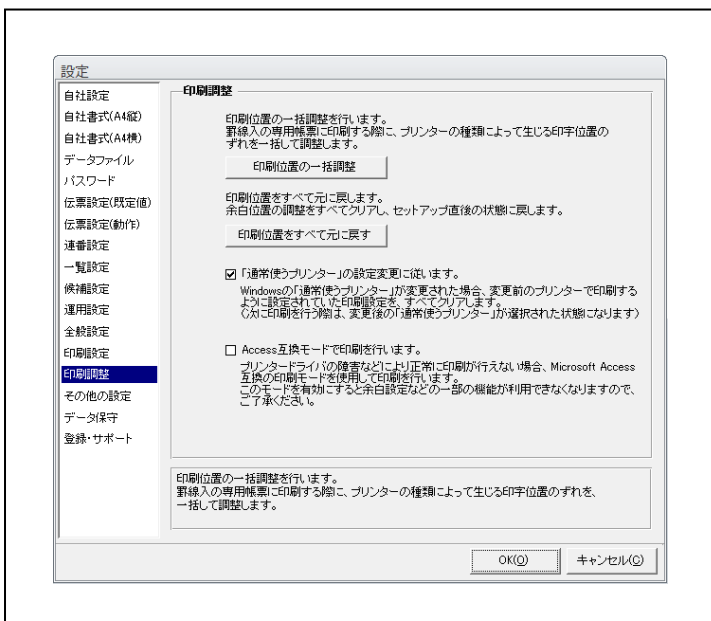

【設定 - 印刷調整】

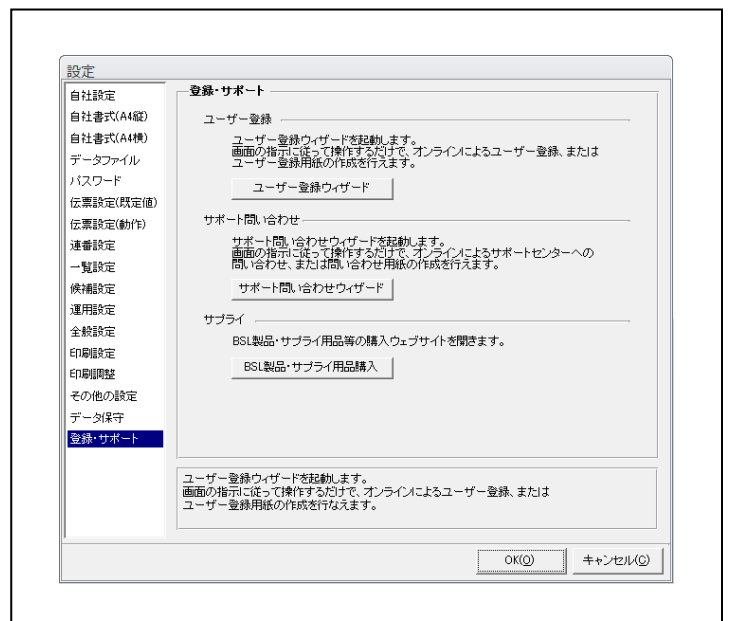

【設定 - 登録・サポート】