

信頼と安心のらくたシリーズ

販売 らくた8

操作画面集(2016年10月版)

普及版・プロ版共通



販売らくだプロ8

オフィスインテリア よつや

日常処理

集計表

特別処理

データ保守

サポート



見積書



納品書



請求書



合計請求書



入金・領収



設定



見積書一覧



納品書一覧



請求書一覧



合計請求書一覧



入金・領収一覧

販売らくだPRO8を終了します。



Ver.8.00 Rev.1.00

終了

BSLからのお知らせ

最新の情報を閲覧するには [ここをクリック。](#)

- NEW 16/10/13 【FAQ】伝票をPDF形式のファイルに出力できますか？
- NEW 16/10/13 【FAQ】伝票の宛名を大きくするには？
- NEW 16/10/13 【FAQ】間違って登録した商品や得意先を削除するには？
- NEW 16/10/13 【FAQ】登録されている不要な担当者や単位等を削除するには？
- NEW 16/10/13 【FAQ】伝票に会社印の画像を取り込むには？

【メインメニューー日常処理】

販売らくだプロ8

オフィスインテリア よつや

日常処理

集計表

特別処理

データ保守

サポート



得意先別売上

得意先別
年間売上

得意先別商品



得意先元帳



日別売上入金



日別元帳



商品別売上

商品別
年間売上

商品別得意先



商品元帳



売掛残高一覧

集計表のメニューを開きます。



Ver.8.00 Rev.1.00

終了

BSLからのお知らせ

最新の情報を閲覧するには [ここをクリック。](#)

- NEW 16/10/13 【FAQ】伝票をPDF形式のファイルに出力できますか？
- NEW 16/10/13 【FAQ】伝票の宛名を大きくするには？
- NEW 16/10/13 【FAQ】間違って登録した商品や得意先を削除するには？
- NEW 16/10/13 【FAQ】登録されている不要な担当者や単位等を削除するには？
- NEW 16/10/13 【FAQ】伝票に会社印の画像を取り込むには？

【メインメニューー集計表】

販売らくだプロ8

オフィスインテリア よつや

日常処理

集計表

特別処理

データ保守

サポート



商品台帳



得意先台帳



宛名ラベル



送付状



税込設定10%



設定



Ver.8.00 Rev.1.00

終了

特別処理のメニューを開きます。

BSLからのお知らせ

最新の情報を閲覧するには [ここをクリック。](#)

- NEW 16/10/13 【FAQ】伝票をPDF形式のファイルに出力できますか？
- NEW 16/10/13 【FAQ】伝票の宛名を大きくするは？
- NEW 16/10/13 【FAQ】間違って登録した商品や得意先を削除するは？
- NEW 16/10/13 【FAQ】登録されている不要な担当者や単位等を削除するは？
- NEW 16/10/13 【FAQ】伝票に会社印の画像を取り込むは？

【メインメニュー-特別処理】

用紙選択

見積書の新規作成

用紙型番を画面左の用紙一覧から選択し、画面右下の[OK]ボタンをクリックしてください。

用紙一覧(L):

プレビュー:

用紙情報:

- 【単票】 BH-1006
- 【二面】 BZ-4001(見積書)
- 【単票】 A4見積書(A)
- 【単票】 A4見積書(A) カラー
- 【単票】 A4見積書(B)
- 【単票】 A4見積書(B) カラー
- 【単票】 A4見積書(C)
- 【単票】 A4見積書(C) カラー
- 【単票】 A4見積書(D)
- 【単票】 A4見積書(D) カラー
- 【単票】 A4見積書横
- 【単票】 A4見積書横 カラー
- 【単票】 A4見積書鏡(A)
- 【単票】 A4見積書鏡(A) カラー
- 【単票】 A4見積書鏡(B)



- 用紙サイズ -
A4普通紙(白紙)
A4タテ単票(210×297mm)
カラー印刷対応

- 推奨プリンター -
カラーインクジェットプリンター
カラーレーザープリンター

- 行数 -
1頁目 16行 2頁目以降 22行

 次回からこの画面を開かず、編集画面を直接開く。

OK(O)

キャンセル(C)

【用紙選択画面】

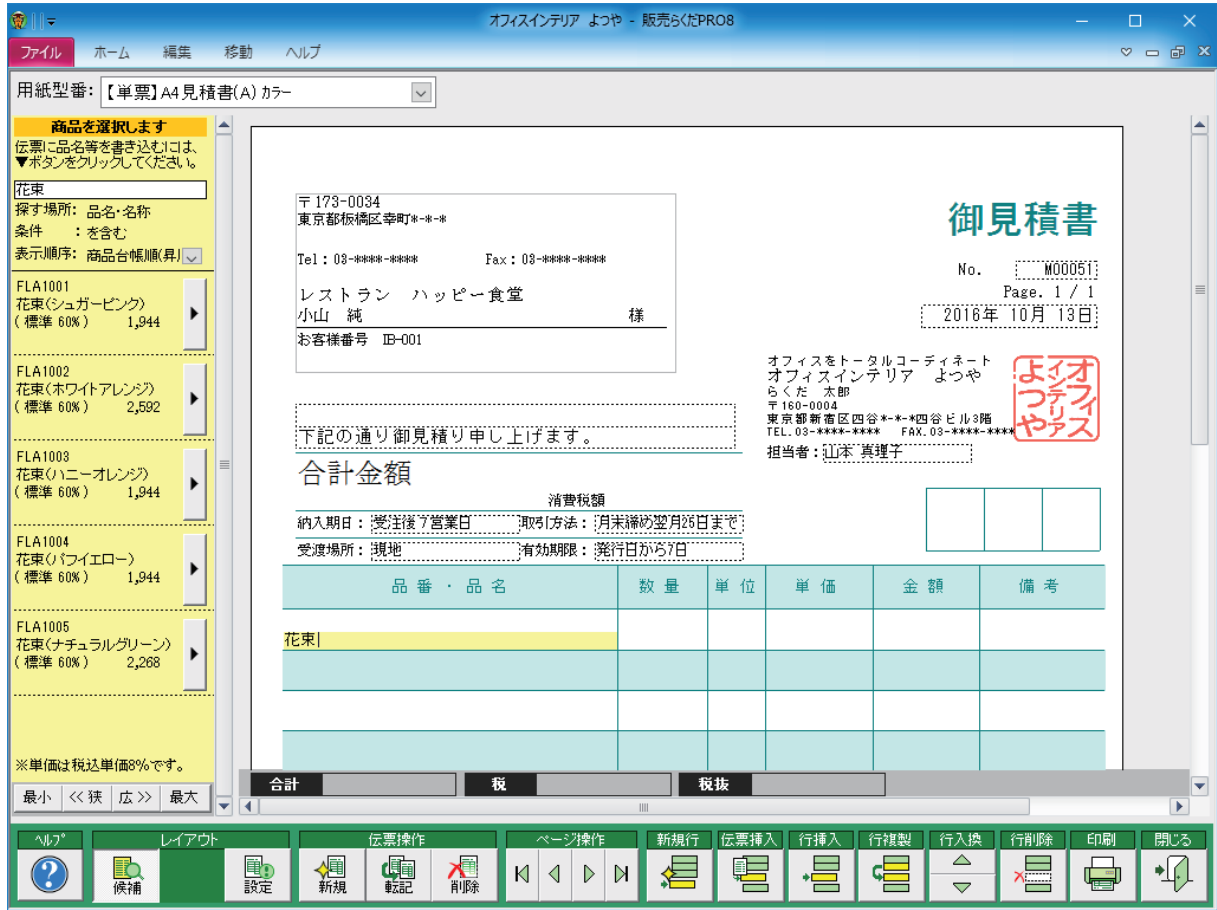

【伝票入力画面】

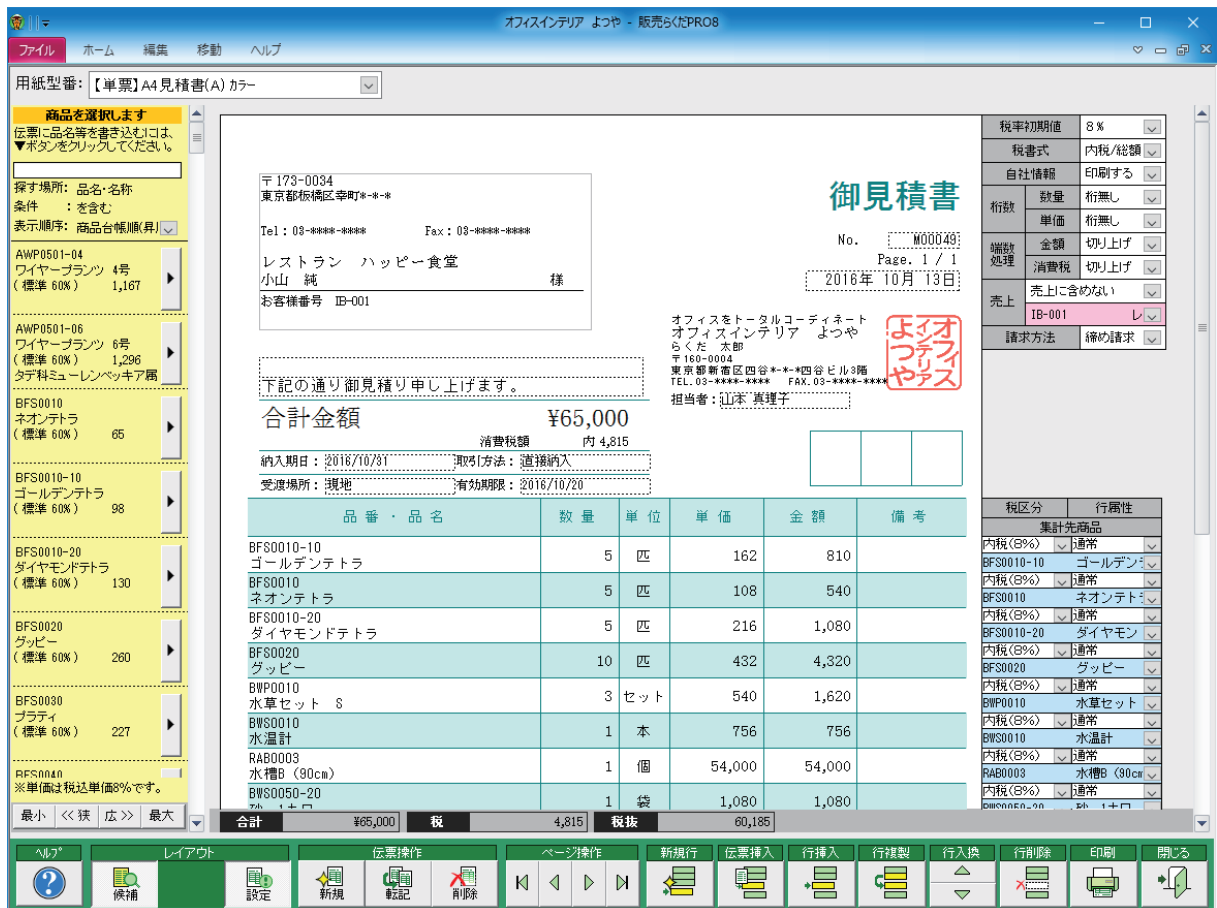

【伝票入力画面 (設定表示)】

御見積書

〒173-0034 東京都板橋区幸町*-*-*
Tel: 03-*****-**** Fax: 03-*****-****
レストラン ハッピー食堂
小山 純 様
お客様番号 IB-001

No. W000493
Page. 1 / 1
2016年 10月 13日

下記の通り御見積り申し上げます。

合計金額 ¥65,000
消費税額 内 4,815

納入期日: 2016/10/31 取引方法: 選積納入
受渡場所: 現地 有効期限: 2016/10/20

品番・品名	数量	単位	単価	金額
BF50010-10 ゴールデンテトラ	5	匹	162	810
BF50010 ネオントラ	5	匹	108	540
BF50010-20 ダイヤモンドテトラ	5	匹	216	1,080
BF50020 グッピー	10	匹	432	4,320
合計				¥65,000

標準単価: 98
売上単価A: 99
売上単価B: 101
売上単価C:
売上単価D:
売上単価E:

御見積書

〒173-0034 東京都板橋区幸町*-*-*
Tel: 03-*****-**** Fax: 03-*****-****
レストラン ハッピー食堂
小山 純 様
お客様番号 IB-001

No. W000493
Page. 1 / 1
2016年 10月 13日

下記の通り御見積り申し上げます。

合計金額 ¥65,000
消費税額 内 4,815

納入期日: 2016/10/31 取引方法: 選積納入
受渡場所: 現地 有効期限: 2016/10/20

品番・品名	数量	単位	単価	金額	備考
BF50010-10 ゴールデンテトラ	5	匹	162	810	
BF50010 ネオントラ	5	匹	108	540	
BF50010-20 ダイヤモンドテトラ	5	匹	216	1,080	
BF50020 グッピー	10	匹	432	4,320	
合計				¥65,000	

【入力支援機能 (カレンダー・電卓)】

得意先登録

得意先登録

基本情報 補足情報

コード: IB-001

フリガナ: レストラン ハッピーショクドウ
会社名: レストラン ハッピー食堂

フリガナ:
部署名:

フリガナ: コヤマ ジュン
個人名: 小山 純

郵便番号: 173-0034

住所欄A: 東京都板橋区幸町*-*-*
住所欄B:

TEL欄: 03-*****-****
FAX欄: 03-*****-****

上記の内容で得意先登録を作成・変更します。

OK(O)

商品登録

商品登録

基本情報 補足情報

商品コード: AWP0501-04

商品名: ワイヤープランツ 4号

単位: 鉢

課税区分: 課税

	税抜単価	税込単価(8%)	税込単価(10%)
標準単価:	1,800	1,944	
単価A:	1,850	1,998	
単価B:	1,880	2,031	
単価C:			
単価D:			
単価E:			

上記の内容で商品台帳を作成・変更します。

OK(O) キャンセル(C)

【得意先・商品登録画面】

オフィスインテリア よつや - 販売らくだPRO8

ファイル ホーム 編集 ヘルプ

並べ替え
 最優先されるもの
 発行日順 降順 昇順
 2番目に優先されるもの
 伝票番号順 降順 昇順

発行日
 - + 今月
 ~ - + 消去

得意先で一覧を絞り込む
 選択解除

(その他の得意先)
 IB-001 レストラン ハッピー
 IB-002 デイクアセンター
 KT-001 画廊 みちのく
 KT-002 ブティック 雅
 KT-003 くになち中央病院
 MN-001 株式会社 ミナト
 MN-002 割烹 月乃華
 MN-003 クリエイトカンパニー
 MS-001 雑貨屋 フジモリ
 MS-002 フルーツバーラー

商品で一覧を絞り込む
 選択解除

(その他の商品)
 AWP001-04 ワイヤープランツ
 AWP001-06 ワイヤープランツ
 BFS0010 ネオンテトラ
 BFS0010-10 ゴールドテトラ
 BFS0010-20 ダイヤモンドテトラ
 BFS0020 グッピー
 BFS0030 ブラティ
 BFS0040 チェリーバルブ
 BFS0050 コリドラス
 BFS0060 アンガルフイッシュ

探す場所: 伝票番号 検索文字列を入力してください

全選択
全解除

見積書一覧

選択	発行日付	得意先名	伝票番号	合計金額	売上	付箋
<input type="checkbox"/>	2016年10月13日					
<input type="checkbox"/>	2016/10/13	レストラン ハッピー食堂 小山 純	M00049	¥65,000	—	
<input type="checkbox"/>	2016/10/13	桃井こどもクリニック 事務課 東 啓人	M00001	¥38,262	—	
<input type="checkbox"/>	2016年09月20日					
<input type="checkbox"/>	2016/09/20	桃井こどもクリニック 事務課 東 啓人	M00035	¥61,943	—	
<input type="checkbox"/>	2016年09月07日					
<input type="checkbox"/>	2016/09/07	桃井こどもクリニック 事務課 東 啓人	M00031	¥191,217	—	
<input type="checkbox"/>	2016年09月03日					
<input type="checkbox"/>	2016/09/03	インテリア・雑貨 GOOD CHOICE	M00037	¥17,064	—	
<input type="checkbox"/>	2016年09月01日					
<input type="checkbox"/>	2016/09/01	桃井こどもクリニック 事務課 東 啓人	M00038	¥635,902	—	<input checked="" type="checkbox"/>
<input type="checkbox"/>	2016年08月04日					
<input type="checkbox"/>	2016/08/04	呉服のふ心屋	M00033	¥62,572	—	
<input type="checkbox"/>	2016年07月23日					
<input type="checkbox"/>	2016/07/23	料亭 蔵本 蔵本 昌司	M00032	¥101,745	—	
<input type="checkbox"/>	2016年07月07日					
<input type="checkbox"/>	2016/07/07	ブティック ウダガワ	M00030	¥53,450	—	
<input type="checkbox"/>	2016年07月01日					
<input type="checkbox"/>	2016/07/01	喫茶 ワンダー 和田 隆	M00027	¥56,910	—	
<input type="checkbox"/>	2016年06月30日					

表示枚数 45枚 表示合計金額 ¥5,040,337 選択枚数 0枚 選択合計金額 ¥0

ヘルプ レイアウト 新規 開く 付箋 行削除 印刷 閉じる

【伝票一覧画面】

オフィスインテリア よつや - 販売らくだPRO8

ファイル ホーム 編集 ヘルプ

並べ替え
 最優先されるもの
 発行日順 降順 昇順
 2番目に優先されるもの
 伝票番号順 降順 昇順

発行日
 - + 今月
 ~ - + 消去

得意先で一覧を絞り込む
 選択解除

(その他の得意先)
 IB-001 レストラン ハッピー
 IB-002 デイクアセンター
 KT-001 画廊 みちのく
 KT-002 ブティック 雅
 KT-003 くになち中央病院
 MN-001 株式会社 ミナト
 MN-002 割烹 月乃華
 MN-003 クリエイトカンパニー
 MS-001 雑貨屋 フジモリ
 MS-002 フルーツバーラー
 MS-003 レディースカジュ
 NK-001 ハワイアンショッ
 NK-002 喫茶 アルダレ
 NK-003 和洋食料店

商品で一覧を絞り込む
 選択解除

(その他の商品)
 AWP001-04 ワイヤープランツ
 AWP001-06 ワイヤープランツ
 BFS0010 ネオンテトラ
 BFS0010-10 ゴールドテトラ
 BFS0010-20 ダイヤモンドテトラ
 BFS0020 グッピー
 BFS0030 ブラティ
 BFS0040 チェリーバルブ
 BFS0050 コリドラス
 BFS0060 アンガルフイッシュ
 BFS0060 アロワナ
 BFS0070 ベタ
 BFS0080 メダカ

見積書一覧 納品書一覧 請求書一覧 合計請求書一覧 入金・領収一覧 伝票一覧

探す場所: 伝票番号 検索文字列を入力してください

全選択
全解除

見積書一覧

選択	発行日付	得意先名	伝票番号	合計金額	売上	付箋
<input type="checkbox"/>	2016年10月13日					
<input type="checkbox"/>	2016/10/13	レストラン ハッピー食堂 小山 純	M00049	¥65,000	—	
<input type="checkbox"/>	2016/10/13	桃井こどもクリニック 事務課 東 啓人	M00001	¥38,262	—	
<input type="checkbox"/>	2016年09月20日					
<input type="checkbox"/>	2016/09/20	桃井こどもクリニック 事務課 東 啓人	M00035	¥61,943	—	
<input type="checkbox"/>	2016年09月07日					
<input type="checkbox"/>	2016/09/07	桃井こどもクリニック 事務課 東 啓人	M00031	¥191,217	—	
<input type="checkbox"/>	2016年09月03日					
<input type="checkbox"/>	2016/09/03	インテリア・雑貨 GOOD CHOICE	M00037	¥17,064	—	
<input type="checkbox"/>	2016年09月01日					
<input type="checkbox"/>	2016/09/01	桃井こどもクリニック 事務課 東 啓人	M00038	¥635,902	—	<input checked="" type="checkbox"/>
<input type="checkbox"/>	2016年08月04日					

表示枚数 45枚 表示合計金額 ¥5,040,337 選択枚数 0枚 選択合計金額 ¥0

発行日: 2016年 10月 13日 伝票番号: M00049 担当者: 山本 真理子
 税込金額: 65,000 消費税額: 4,815 税抜金額: 60,185

品番・コード	品名・名称	数量	単位	単価	合計
【内消費税(8%)】					
BFS0010-10	ゴールドテトラ	5	匹	162	810
BFS0010	ネオンテトラ	5	匹	108	540
BFS0010-20	ダイヤモンドテトラ	5	匹	216	1,080
BFS0020	グッピー	10	匹	432	4,320
BWP0010	水草セット S	3	セット	540	1,620

ヘルプ レイアウト 新規 開く 付箋 行削除 印刷 閉じる

【伝票一覧画面 (明細表示)】

設定

合計請求書の発行

合計請求書を発行するための設定を行います。
発行する方法を選択してください。

自動作成
合計請求書を自動で作成します。
締め処理を行い、作成済み伝票(見積・納品・請求)や入金(領収証・入金伝票)の内容を一括して取り込みます。複数の請求先へ一括発行することもできます。

手動作成
合計請求書の内容を、すべて手動で入力します。

次へ(Q) >> キャンセル(Q)

合計請求書発行ウィザード

請求先の選択

合計請求書を発行する請求先を、下記のリストから選択します。

締め日: 20締日

自社担当: []

得意先名: [] 条件解除 全て選択 全解除

得意先名	締め日	担当者名
SB-002 珈琲店 さま 佐久間 尚志	20日締	
SB-003 ヘアサロン ビューティー 津田 孝之	20日締	
SN-001 呉服の心屋	20日締	
TK-001 ネイルサロン さくら	20日締	

戻る(B) 次へ(N) >> キャンセル(Q)

合計請求書発行ウィザード

締め日

締め日を指定します。
各請求先の、締め日までの伝票を取り込みます。

- 2016年 9月 30日 + 請求先締め日 自社締め日 今日

得意先名	前回締め日
IB-002 デイケアセンター いだし 総務課 村田 英明	2016年 01月 31日
KT-001 画廊 みちの、長谷部 晋平	2015年 11月 30日
KT-002 ブティック 雅	2015年 11月 30日
KT-003 くたち中央病院 事務部 竹内 弘	2016年 01月 31日
MN-001 株式会社 ミナト企画 総務部 金井 真由子	
MN-002 豊隆 月九庵	
MN-003 クリエイトカンパニー DAIBA 事業部 小松 美晴	
MS-001 雑貨屋 フジモリ 藤森 敦子	
MS-002 フルーツバーレーヌ ショール	
MS-003 レディースカジュアル おしゃれ本舗 中谷 洋	2015年 10月 31日
NK-001 ハワイアンショップ ロコモコ	
NK-002 喫茶 アールグレイ	
NM-001 わりま歯科医院 総務課 鈴木 明日香	2015年 10月 31日
NM-002 喫茶 フォー 和自 隆	
OT-001 みゆき美容院 井上 美由紀	2016年 01月 31日
OT-002 洋食屋 クイックキッチン	
OT-003 キャラリー 風乃光 企画室 西尾 明子	
SB-001 ブティック ウダガワ	
SJ-001 ガラス・セラミック 東海建設 野上	
SN-001 呉服の心屋	

戻る(B) 次へ(N) >> キャンセル(Q)

合計請求書発行ウィザード

伝票の並び順

伝票を取り込み際の並び順を指定します。

最優先されるもの

発行日順 降順 昇順

2番目に優先されるもの

(指定なし) 降順 昇順

(但し、領収証(入金伝票)は最終にまとめる

次の手順へ進みます。

戻る(B) 次へ(N) >> キャンセル(Q)

合計請求書発行ウィザード

伝票の確認

請求先を選択すると、取り込まれる伝票を確認できます。

請求先: SN-002 桃井こどもクリニック 事務課 東 啓人

対象期間: 2016(平成28)年 09月 30日 以前

伝票種類	伝票番号	発行日	伝票宛名
納品書	N00062	2016/01/10	SN-002 桃井こどもクリニック 事務課 東 啓人
納品書	N00055	2016/08/27	SN-002 桃井こどもクリニック 事務課 東 啓人
請求書	M00038	2016/09/01	SN-002 桃井こどもクリニック 事務課 東 啓人
請求書	M00031	2016/09/07	SN-002 桃井こどもクリニック 事務課 東 啓人
納品書	M00035	2016/09/20	SN-002 桃井こどもクリニック 事務課 東 啓人
請求書	M00035	2016/09/20	SN-002 桃井こどもクリニック 事務課 東 啓人

対象期間に取込対象となる伝票が作成されていない場合は、合計請求書を発行しない

今回請求金額がゼロ(0円)になる場合は、合計請求書を発行しない

今回請求金額がマイナスになる場合は、合計請求書を発行しない

詳細設定(Q) >> 戻る(B) 次へ(N) > キャンセル(Q)

合計請求書発行ウィザード

消費税計算

合計請求書の消費税の計算方法を指定します。

合計請求書の合計額から消費税を計算する。
取り込まれた伝票の内容全体をとも、消費税額を新たに計算します。
合計請求書全体で端数処理を行うため、消費税額は、各伝票の消費税額の合算とは異なる場合があります。

各伝票で計算した消費税額をそのまま取り込む。
取り込まれる各伝票で計算された消費税額を、そのまま合計請求書に取り込みます。伝票ごとの端数処理の結果がそのまま反映されます。合計請求書の消費税額は、各伝票の消費税額の合算が記載されます。

次の手順へ進みます。

戻る(B) 次へ(N) >> キャンセル(Q)

合計請求書発行ウィザード

売上伝票の設定

売上伝票(売上対象の納品書・請求書等)の、取り込み方法を指定します。

発行日を記載する

伝票番号を記載する

先頭行には各伝票の合計金額を記載する

領収証(入金伝票)の設定

領収証(入金伝票)の、取り込み方法を指定します。

発行日を記載する

伝票番号を記載する

戻る(B) 次へ(N) >> キャンセル(Q)

合計請求書発行ウィザード

詳細設定

共通事項 伝票設定

2016年 9月 30日 締切分

担当者: []

担当者を選択する: [山本 真理子]

指込先銀行:

1番目: Aさくら銀行 新宿支店(管) *****

2番目: Bわがや銀行 四谷支店(管) *****

3番目: Cやまと銀行 飯田橋支店(管) *****

合計請求書に取り込み担当者を指定します。

戻る(B) 次へ(N) >> キャンセル(Q)

オフィスインテリア よつや - 販売らくだPRO8

ファイル ホーム 集計表 表示 ヘルプ

得意先別売上 得意先別商品 得意先別年間 商品別売上 商品別得意先 商品別年間 日別売上入金 売掛残高 得意先元帳 商品元帳 日別元帳

得意先別売上集計表

【対象期間】 2016/01/01 ~ 2016/12/31 2016/10/13 時点

得意先コード・得意先名	売上合計
IB-001	
レストラン ハッピー食堂 小山 純	213,380
IB-002	
デイケアセンター いたばし 総務課 村田 英明	654,635
KT-001	
画廊 みちのく 長谷部 晋平	488,304
KT-002	
ブティック 雅	150,184
KT-003	
くさたち中央病院 事務部 竹内 弘	17,064
MN-001	
株式会社 ミナト企画 総務部 金井 真由子	204,750
MN-003	
クリエイティブセンター DAIBA 事業部 小松 美咲	397,620
MS-001	
雑貨屋 フジモリ 藤森 敦子	340,710
MS-003	
レディースカジュアル おしゃれ本舗 中谷 涼子	138,600
NK-002	
喫茶 アールグレイ	187,302
NM-002	
喫茶 ワンダー 和田 隆	56,910
OT-001	
みゆき美容院 井上 美由紀	196,425
OT-002	
洋食屋 クイック・キッチン	202,650
OT-003	
ギョーラー 風乃光 企画室 西尾 明子	85,995
SB-001	
ブティック ウダガワ	53,450
SB-002	
ブティック オノノ	185,904

ヘルプ レイアウト 更新 印刷 閉じる

【得意先別売上一覧表】

オフィスインテリア よつや - 販売らくだPRO8

ファイル ホーム 集計表 表示 ヘルプ

得意先別売上 得意先別商品 得意先別年間 商品別売上 商品別得意先 商品別年間 日別売上入金 売掛残高 得意先元帳 商品元帳 日別元帳

得意先別商品売上集計表

【対象期間】 (指定なし) 2016/10/13 時点

得意先名	商品コード・商品名	数量	売上合計
IB-001			
レストラン ハッピー食堂 小山 純			396,980
	AWP0501-04		
	ワイヤーブランソ 4号	5	9,450
	AWP0501-06		
	ワイヤーブランソ 6号	10	21,600
	BFS0010-10		
	ゴールデンテトラ	1,000	162,000
	BYD1101		
	有機培養土(5L)	1	840
	BYD1102		
	有機培養土(10L)	1	1,470
	DCG3722-08		
	ゴジシンネ・グリーン 8号	3	29,610
	DCR3723-08		
	ゴジシンナ・レインボー 8号	3	15,750
	DHK3714-05		
	ザンスベリア ハニー(キングローレンティール) 5号	5	13,125
	DWL3709-07		
	ワーネッキー レモンライム 7号	3	11,025
	EKH1106		
	液肥(観葉植物用)450ml	7	5,880
	EKH1108		
	液肥(バラ用)450ml	5	4,200

ヘルプ レイアウト 更新 印刷 閉じる

【得意先別商品売上集計表】

オフィスインテリア よつや - 販売らくだPRO8

ファイル ホーム 集計表 表示 ヘルプ

得意先別売上 得意先別商品 得意先別年間 商品別売上 商品別得意先 商品別年間 日別売上入金 売掛残高 得意先元帳 商品元帳 日別元帳

得意先別年間売上集計表

【対象期間】 2016/01/01 ~ 2016/12/31 2016/10/13 時点

得意先コード・得意先名	2016年01月	2016年02月	2016年03月	2016年04月	2016年05月
IB-001 レストラン ハッピー食堂 小山 純	0	0	126,110	0	87,270
IB-002 ディケアセンター いしばし 総務課 村田 英明	17,280	0	487,515	16,590	133,250
KT-001 画廊 みちのく 長谷部 晋平	0	0	185,904	0	302,400
KT-002 ブティック 雅	0	0	62,572	0	87,612
KT-003 くたち中央病院 事務部 竹内 弘	17,064	0	0	0	0
MN-001 株式会社 ミナト企画 総務部 金井 真由子	0	0	0	102,900	101,850
MN-003 クリエイティブカンパニー-DAIBA 事業部 小松 美咲	0	0	0	0	0
MS-001 雑貨屋 フジモリ 藤森 敦子	0	0	340,710	0	0
MS-003 レディースカジュアル おしゃれ本舗 中谷 冴子	138,600	0	0	0	0
NK-002 喫茶 アールグレイ	63,612	123,690	0	0	0
NM-002 喫茶 ワンダー 和田 隆	0	0	0	0	0
OT-001 みゆき美容院 井上 美由紀	97,200	0	99,225	0	0
OT-002 洋食屋 クイック・キッチン	0	202,650	0	0	0
OT-003 ギャラリー 風乃光 企画室 西尾 明子	0	0	55,230	0	30,765
SB-001 ブティック ウダガワ	0	0	0	0	0

ヘルプ レイアウト 更新 印刷 閉じる

【得意先別年間売上集計表】

オフィスインテリア よつや - 販売らくだPRO8

ファイル ホーム 集計表 表示 ヘルプ

得意先別売上 得意先別商品 得意先別年間 商品別売上 商品別得意先 商品別年間 日別売上入金 売掛残高 得意先元帳 商品元帳 日別元帳

商品別売上集計表

【対象期間】 (指定なし) 2016/10/13 時点

商品コード・商品名	数量	売上合計
ZPT5706-PP 人工観葉植物 ポトス180cm	40	549,900
RAB0002 水槽タイプメンテナンス料	12	388,800
DSZ3719-08 サンスベリア・ゼラニカ 8号	30	381,600
BFS0020 クッピー	876	378,432
ZDM5702-ST 人工観葉植物 ドラセナマッサンゲアナ3本立140cm 鉢カバー付き	9	333,900
GFU0701-10 フィカス・ウンベラータ 10号	30	253,200
SKB0510-05 クッカバラ 5号	65	240,450
GBL0105-PI ガーベラ(紫)20	120	240,000
GBR0100-Pn ガーベラ(ピンク)20	120	201,600
GBR0103-WH ガーベラ(白)20	120	201,600
BFS0010-10 ゴールドエンテトラ	1,165	188,760
GBB0713-10 ベンガルボダイジュ 10号	12	186,984
EKH1106 液肥(観葉植物用)450ml	220	185,760
YYK2725-10 ユスラヤシ(キングパーム) 8号	18	171,720
GFD0707-10 フィカス・デコラ(リバーガンディー) 10号	7	147,000
YAB2715-10 オーストラリアンパルメット 10号	9	143,100

ヘルプ レイアウト 更新 印刷 閉じる

【商品別売上集計表】

オフィスインテリア よつや - 販売らくだPRO8

ファイル ホーム 集計表 表示 ヘルプ

得意先別売上 得意先別商品 得意先別年間 商品別売上 商品別得意先 商品別年間 日別売上入金 売掛残高 得意先元帳 商品元帳 日別元帳

商品別得意先売上集計表

【対象期間】 (指定なし) 2016/10/13 時点

商品名	得意先コード・得意先名	数量	売上合計
(その他)		0	0
AWP0501-04	ワイヤープランツ 4号	55	106,650
IB-001	レストラン ハッピー食堂 小山 純	5	9,450
OT-001	みゆき美容院 井上 美由紀	50	97,200
AWP0501-06	ワイヤープランツ 6号	15	32,670
IB-001	レストラン ハッピー食堂 小山 純	10	21,600
SN-002	桃井こどもクリニック 事務課 東 啓人	5	11,070
BFS0010	ネオンテトラ	330	35,760
KT-003	くこたち中央病院 事務部 竹内 弘	300	32,400
SN-002	桃井こどもクリニック 事務課 東 啓人	30	3,360
BFS0010-10	ゴールデンテトラ	1,165	188,760
IB-001	レストラン ハッピー食堂 小山 純	1,000	162,000

ヘルプ レイアウト 更新 印刷 閉じる

【商品別得意先売上集計表】

オフィスインテリア よつや - 販売らくだPRO8

ファイル ホーム 集計表 表示 ヘルプ

得意先別売上 得意先別商品 得意先別年間 商品別売上 商品別得意先 商品別年間 日別売上入金 売掛残高 得意先元帳 商品元帳 日別元帳

商品別年間売上集計表

【対象期間】 2016/01/01 ~ 2016/12/31 2016/10/13 時点

商品コード・商品名	2016年01月	2016年02月	2016年03月	2016年04月	2016年05月
(その他)	0	0	0	0	0
AWP0501-04	97,200	0	0	0	9,450
ワイヤープランツ 4号					
AWP0501-06	11,070	0	0	0	0
ワイヤープランツ 6号					
BFS0010	0	0	0	0	0
ネオンテトラ					
BFS0010-10	0	0	0	0	0
ゴールデンテトラ					
BFS0010-20	18,360	0	0	1,050	0
ダイヤモンドテトラ					
BFS0050	3,780	0	0	3,675	0
コドラス					
BFS0060	0	0	0	0	0
アロワナ					
BWP0010	0	0	0	0	0
水草セット S					
BWP0020	1,080	0	0	1,050	0
水草セット M					
BWS0010	756	0	0	735	0
水温計					
BWS0020	2,160	0	0	2,100	0
フィルター					
BWS0030	864	0	0	840	0
エアポンプ					
BWS0040	1,944	0	0	1,890	0
ライト					
BWS0050-20	1,080	0	0	1,050	0
砂 1キ口					
BWS0060-10	0	0	0	0	0

ヘルプ レイアウト 更新 印刷 閉じる

【商品別年間売上集計表】

オフィスインテリア よつや - 販売らくだPRO8

ファイル ホーム 集計表 表示 ヘルプ

得意先別売上 得意先別商品 得意先別年間 商品別売上 商品別得意先 商品別年間 日別売上入金 売掛残高 得意先元帳 商品元帳 日別元帳

日別売上入金一覧表

【集計対象】すべての得意先 2016/10/13 時点

発行日	売上額	売上累計	入金額	入金累計	現金	振込	手形	他合計
2016/09/01	635,902	635,902	0	0	0	0	0	0
2016/09/02	0	635,902	0	0	0	0	0	0
2016/09/03	0	635,902	0	0	0	0	0	0
2016/09/04	0	635,902	0	0	0	0	0	0
2016/09/05	0	635,902	0	0	0	0	0	0
2016/09/06	0	635,902	0	0	0	0	0	0
2016/09/07	191,217	827,119	0	0	0	0	0	0
2016/09/08	0	827,119	0	0	0	0	0	0
2016/09/09	0	827,119	0	0	0	0	0	0
2016/09/10	0	827,119	0	0	0	0	0	0
2016/09/11	0	827,119	0	0	0	0	0	0
2016/09/12	0	827,119	0	0	0	0	0	0
2016/09/13	0	827,119	0	0	0	0	0	0
2016/09/14	0	827,119	0	0	0	0	0	0
2016/09/15	0	827,119	0	0	0	0	0	0
2016/09/16	0	827,119	0	0	0	0	0	0
2016/09/17	16,590	843,709	0	0	0	0	0	0
2016/09/18	0	843,709	0	0	0	0	0	0
2016/09/19	0	843,709	0	0	0	0	0	0
2016/09/20	313,367	1,157,076	0	0	0	0	0	0
2016/09/21	0	1,157,076	0	0	0	0	0	0

ヘルプ レイアウト 更新 印刷 閉じる

【日別売上入金一覧表】

オフィスインテリア よつや - 販売らくだPRO8

ファイル ホーム 集計表 表示 ヘルプ

得意先別売上 得意先別商品 得意先別年間 商品別売上 商品別得意先 商品別年間 日別売上入金 売掛残高 得意先元帳 商品元帳 日別元帳

売掛残高一覧表

【対象期間】2016/01/01 ~ 2016/09/30 2016/10/13 時点

得意先名	前日残高	売上額	入金額	残高
IB-001 レストラン ハッピー食堂 小山 純	162,000	213,380	100,125	275,255
IB-002 ダイケアセンター いたばし 総務課 村田 英明	114,800	654,635	570,355	199,080
KT-001 画廊 みちのく 長谷部 晋平	108,000	488,304	445,450	150,854
KT-002 ブティック 雅	10,000	150,184	13,700	146,484
KT-003 くろたち中央病院 事務部 竹内 弘	91,880	17,064	32,400	76,544
MN-001 株式会社 ミナト企画 総務部 金井 真由子	0	204,750	69,510	135,240
MN-003 クワイエットカンパニー-DAIBA 事業部 小松 美咲	120,000	397,620	0	517,620
MS-001 雑貨屋 フジモリ 藤森 敦子	35,000	340,710	350,210	25,500
MS-002 フルーツバーラー ジョージ	60,000	0	0	60,000
MS-003 レディースカジュアル おしゃれ本舗 中谷 冴子	25,110	138,600	0	163,710
NK-001 ハワイアンショップ ロコモコ	25,000	0	25,000	0
NK-002 喫茶 アールグレイ	0	187,302	0	187,302
NM-001 ねりま歯科医院 総務課 鈴木 明日香	55,000	0	0	55,000
NM-002 喫茶 ワンダー 和田 隆	292,720	56,910	0	349,630
OT-001 みゆき美容院 井上 美由紀	0	196,425	0	196,425
OT-002 洋食屋 クイ	75,000	202,650	0	277,650

ヘルプ レイアウト 更新 印刷 閉じる

【売掛残高一覧表】(プロ版のみ)

オフィスインテリア よつや - 販売らくだPRO8

ファイル ホーム 集計表 表示 ヘルプ

得意先別売上 得意先別商品 得意先別年間 商品別売上 商品別得意先 商品別年間 日別売上入金 売掛残高 得意先元帳 商品元帳 日別元帳

得意先元帳

【対象期間】(指定なし) 2016/10/13 時点

売上日	伝票番号	得意先コード	得意先名	数量	単位	単価	売上	入金	残高
		IB-001	レストラン ハッピー食堂 小山 純						0
2015/11/30	G00019						21,600		21,600
	AWP0501-08		ワイヤーブラシ 6号	10	鉢 内	2,160	21,600		
2015/12/15	R00030							21,600	0
			振込					21,600	
2015/12/31	G00030						162,000		162,000
	BFS0010-10		ゴールデンテトラ	1,000	匹 内	162	162,000		
2016/03/11	S00013						44,310		206,310
	PPW3706-05		洋ラン鉢 6号 1.2L (ホワイト)	3	個 内	315	945		
	KBK0004-Pr		キャストード ブーケ(ピンクローズ)	2	個 内	13,650	27,300		
	DWL3709-07		ワーネッキー レモンライム 7号	3	鉢 内	3,675	11,025		
	BYD1101		有機培養土(5L)	1	個 内	840	840		
	EKH1108		液肥(バラ用)450ml	5	個 内	840	4,200		
2016/03/16	N00013						52,450		258,760

ヘルプ レイアウト 更新 印刷 閉じる

【得意先元帳】

オフィスインテリア よつや - 販売らくだPRO8

ファイル ホーム 集計表 表示 ヘルプ

得意先別売上 得意先別商品 得意先別年間 商品別売上 商品別得意先 商品別年間 日別売上入金 売掛残高 得意先元帳 商品元帳 日別元帳

商品元帳

【対象期間】(指定なし) 2016/10/13 時点

売上日	伝票番号	得意先コード	得意先名	数量	単位	単価	売上
		BFS0020	ダッビー				
2015/10/31	G00029			585			252,720
	NM-002		喫茶 ワンダー 和田 隆	585	匹 内	432	252,720
2015/11/30	G00020			256			110,592
	IB-002		デイケアセンター いたばし 総務課 村田 英明	256	匹 内	432	110,592
2015/11/30	G00021			30			12,960
	KT-001		画廊 みちのく 長谷部 晋平	30	匹 内	432	12,960
2015/12/05	G00023			5			2,160
	KT-003		くたち中央病院 事務部 竹内 弘	5	匹 内	432	2,160
			< 計 >	876			378,432

ヘルプ レイアウト 更新 印刷 閉じる

【商品元帳】

オフィスインテリア よつや - 販売らくだPRO8

ファイル ホーム 集計表 表示 ヘルプ

得意先別売上 得意先別商品 得意先別年間 商品別売上 商品別得意先 商品別年間 日別売上入金 売掛残高 得意先元帳 商品元帳 日別元帳

日別元帳

【対象期間】 2016/01/01 ~ 2016/12/30 2016/10/13 時点

伝票番号	得意先コード	得意先名	数量	単位	単価	売上	入金	残高
2016/01/10								
N00062	SN-002	桃井こどもクリニック 事務課 東 啓人				24,894		1,599,404
AWP0501-08		ワイヤーブラシ 6号	5	鉢 内	2,214	11,070		
GPK0714-10		パンキ 10号	1	鉢 内	12,960	12,960		
BWS0060-20		エサ(フレック)	1	ケース 内	864	864		
<< 日計 >>						24,894		
2016/01/14								
S00031	TS-002	すし処 助六				293,004		1,892,408
YAB2715-10		オーストラリアビロウ 10号	3	鉢 内	16,200	48,600		
GFU0701-10		フィガス・ウンペラータ 10号	5	鉢 内	8,640	43,200		
YTY2719-08		トックリヤシ 8号	7	鉢 内	5,400	37,800		
GBB0713-10		ベンガルボダイジュ 10号	4	鉢 内	15,876	63,504		
YYK2725-10		ユスラヤシ(キングバーム) 8号	6	鉢 内	9,720	58,320		
ZDM5702-ST			1	鉢 内	27,800	27,800		

表示

明細行を表示する。
 数量桁数: 桁無し
 単価桁数: 桁無し

「日計」を表示する。
 「月計」を表示する。

ヘルプ? レイアウト メニュー 更新 印刷 閉じる

【日別元帳】

オフィスインテリア よつや - 販売らくだPRO8

得意先台帳

2016年10月13日(木)

コード	会社名	部署名	個人名	
			電話番号	FAX番号
IB-001	レストラン ハッピー食堂 173-0034 東京都板橋区幸町*-*-*		小山 純	03-****-****
IB-002	デイクアセンター したばし 173-0002 東京都板橋区稲荷台*-*-*	総務課	村田 英明	03-****-****
KT-001	画廊 みちのく 186-0002 東京都国立市東*-*-*		長谷部 晋平	0425-**-****
KT-002	ブティック 雅 186-0005 東京都国立市西*-*-* 西口ビル 2階			0425-**-****
KT-003	くこたち中央病院 186-0004 東京都国立市中*-*-*	事務部	竹内 弘	0425-**-****
MN-001	株式会社 ミナ企画 106-0032 東京都港区六本木*-*-* 社TOWER 30階	総務部	金井 典由子	03-****-****
MN-002	割烹 月乃華 106-0041 東京都港区麻布台*-*-*			03-****-****
MN-003	クリエイティブカンパニー-DAIBA 135-0091 東京都港区台場*-*-* DAIBAビル 15階	事業部	小松 美咲	03-****-****
MS-001	雑貨屋 フジモリ 180-0004 東京都武蔵野市吉祥寺本町*-*-* 雑貨ビル 1階		藤森 敦子	0422-**-****

【得意先台帳】

オフィスインテリア よつや - 販売らくだPRO8

商品台帳

2016年10月13日(木)

コード	商品名	単位	売上単価A			課税区分
			税抜	税込(8%)	税込(10%)	
AWP0501-04	ワイヤープランツ 4号	鉢	1,850	1,998		課税
AWP0501-06	ワイヤープランツ 6号	鉢	2,050	2,214		課税
BFS0010	ネオンテトラ	匹	103	112		課税
BFS0010-10	ゴールデンテトラ	匹	152	165		課税
BFS0010-20	ダイヤモンドテトラ	匹	205	222		課税
BFS0020	グッピー	匹	405	438		課税
BFS0030	プラティ	匹	355	384		課税
BFS0040	チェリーバルブ	匹	203	220		課税
BFS0050	コリドラス	匹	730	789		課税
BFS0060	エンゼルフィッシュ	匹	810	875		課税
BFS0060	アロワナ	匹	21,500	23,220		課税
BFS0070	ベタ	匹	2,100	2,268		課税
BFS0080	メダカ	匹	103	112		課税
BSB0505-03	シュガーバイン 3号	鉢	2,050	2,214		課税
BSR0010	ビーシュリンプ	匹	410	443		課税
BSR0020	ヤマトヌマエビ	匹	103	112		課税
BWP0010	水草セット S	セット	505	546		課税
BWP0020	水草セット M	セット	1,100	1,188		課税
BWP0030	水草セット L	セット				課税
BWS0010	水温計	本				課税
BWS0020	フィルター	個				課税
BWS0030	エアポンプ	個				課税

【商品台帳 (縦形式)】

オフィスインテリア よつや - 販売らくだPRO8

商品台帳

2016年10月13日(木)

オフィスインテリア よつや

コード	商品名	単位	単価(上段:税抜単価/中段:税込単価(8%)/下段:税込単価(10%))					課税区
			標準単価	売上単価A	売上単価B	売上単価C	売上単価D	
AWP0501-04	ワイヤープランツ 4号	鉢	1,800	1,850	1,880			課税
			1,944	1,998	2,031			
AWP0501-06	ワイヤープランツ 6号	鉢	2,000	2,050				課税
			2,160	2,214				
BFS0010	ネオンテトラ	匹	100	103	105			課税
			108	112	114			
BFS0010-10	ゴールドンテトラ	匹	150	152	155			課税
			162	165	168			
BFS0010-20	ダイヤモンドテトラ	匹	200	205	208	210		課税
			216	222	225	227		
BFS0020	グッピー	匹	400	405				課税
			432	438				
BFS0030	ブラディ	匹	350	355				課税
			378	384				
BFS0040	チェリーハルブ	匹	200	203	205			課税
			216	220	222			
BFS0050	コリドラス	匹	700	730				課税
			756	789				
BFS0060	エンゼルフィッシュ	匹	800	810				課税
			864	875				
BFS0060	アロワナ	匹	20,000	21,500	22,000			課税
			21,600	23,220	23,760			

最小 << 狭 >> 最大

ヘルプ 検索 レイアウト メニュー 新規 行複製 行入換 行削除 印刷 閉じる

【商品台帳（横形式）】

A4見積書A4 - 販売らくだPRO8

印刷プレビュー

設定 印刷 出力

ズーム 1ページ 2ページ その他のページ

印刷

御見積書

№: 00049

2016年10月13日

〒173-0044 東京都板橋区高島町1-1-1
TEL: 03-3463-1111 FAX: 03-3463-1111
レストラン ハッピー食堂 様
会社 様
〒100-0001 東京都千代田区千代田1-1-1
株式会社 山本 建設

下記の通り御見積り申し上げます。

合計金額 ￥65,934

請求書№: 20161013 税込金額: 65,934
請求期: 2016/10/13 税込金額: 65,934
支払期: 速払 支払期: 2016/10/20

品名・品番	数量	単位	単価	金額	備考
BFS0010-10 ゴールドンテトラ	5	匹	162	810	
BFS0010-10 ゴールドンテトラ	5	匹	108	540	
BFS0010-20 ダイヤモンドテトラ	5	匹	216	1,080	
BFS0020 グッピー	10	匹	432	4,320	
BFS0010-10 ゴールドンテトラ	3	セット	340	1,020	
BFS0010-10 ゴールドンテトラ	1	本	756	756	
BFS0010-10 ゴールドンテトラ	1	冊	54,000	54,000	
BFS0010-10 ゴールドンテトラ	1	冊	1,080	1,080	
BFS0010-10 ゴールドンテトラ	2	ケース	864	1,728	
小計				65,934	

ページ: 1/1

【印刷プレビュー】

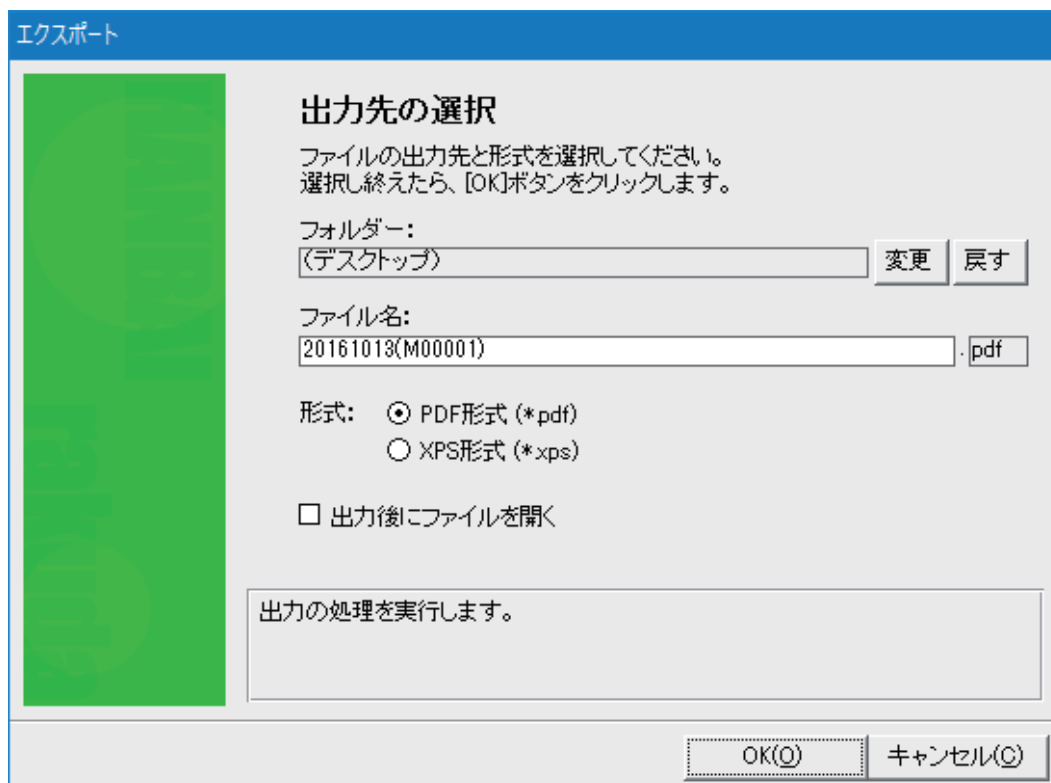

【PDF/XPS エクスポート】

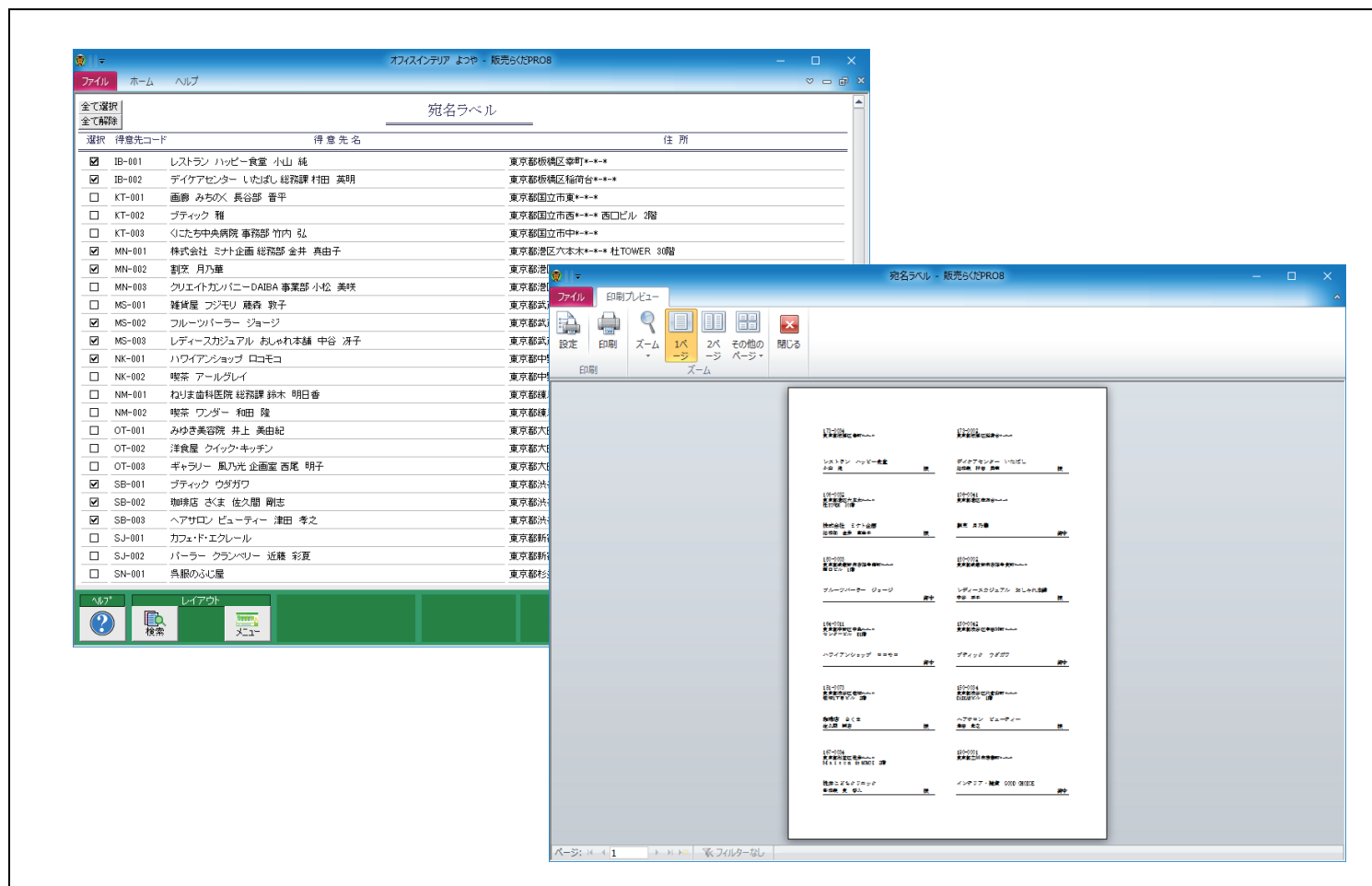

【宛名ラベル】

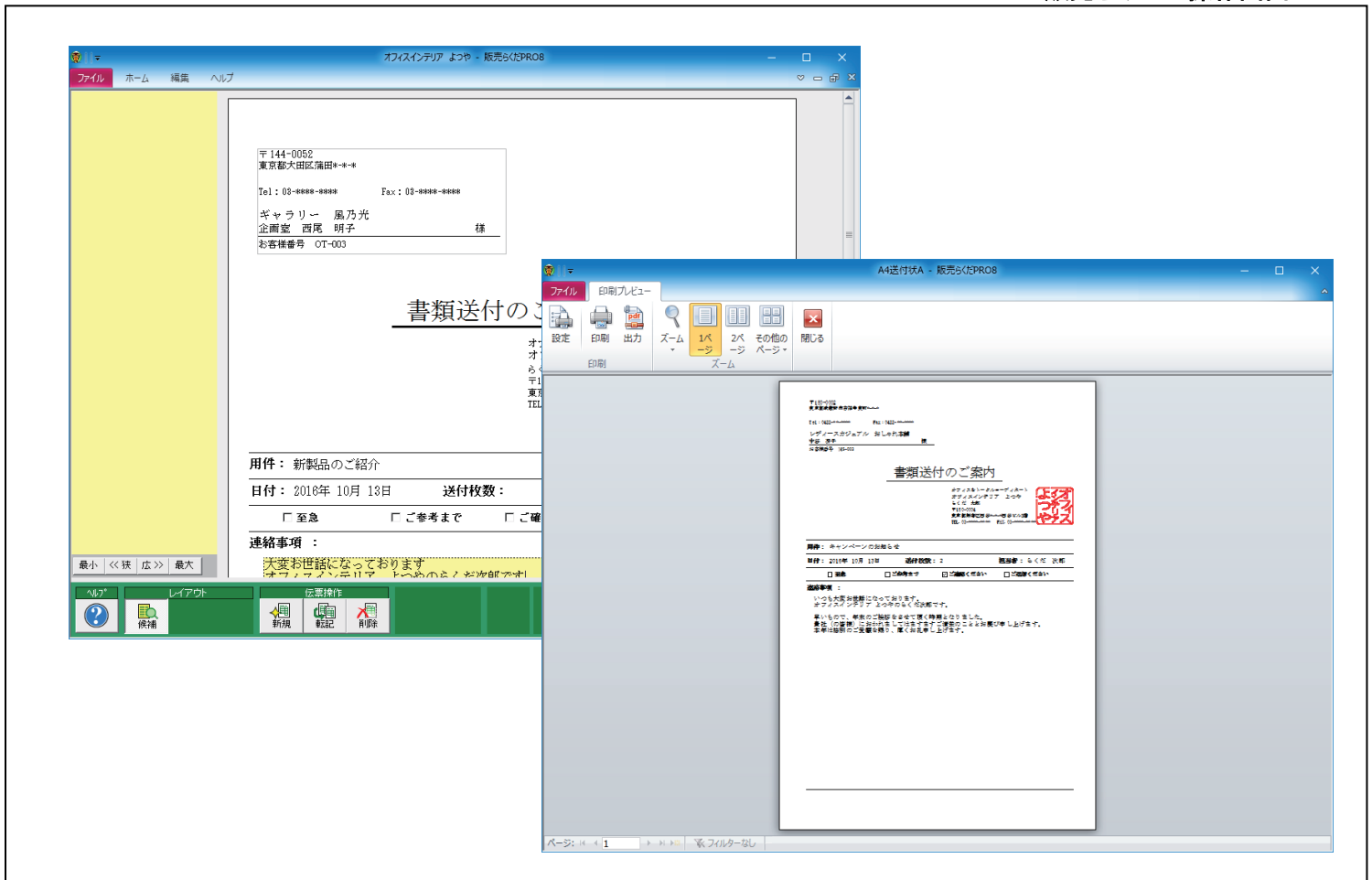

【送付状】

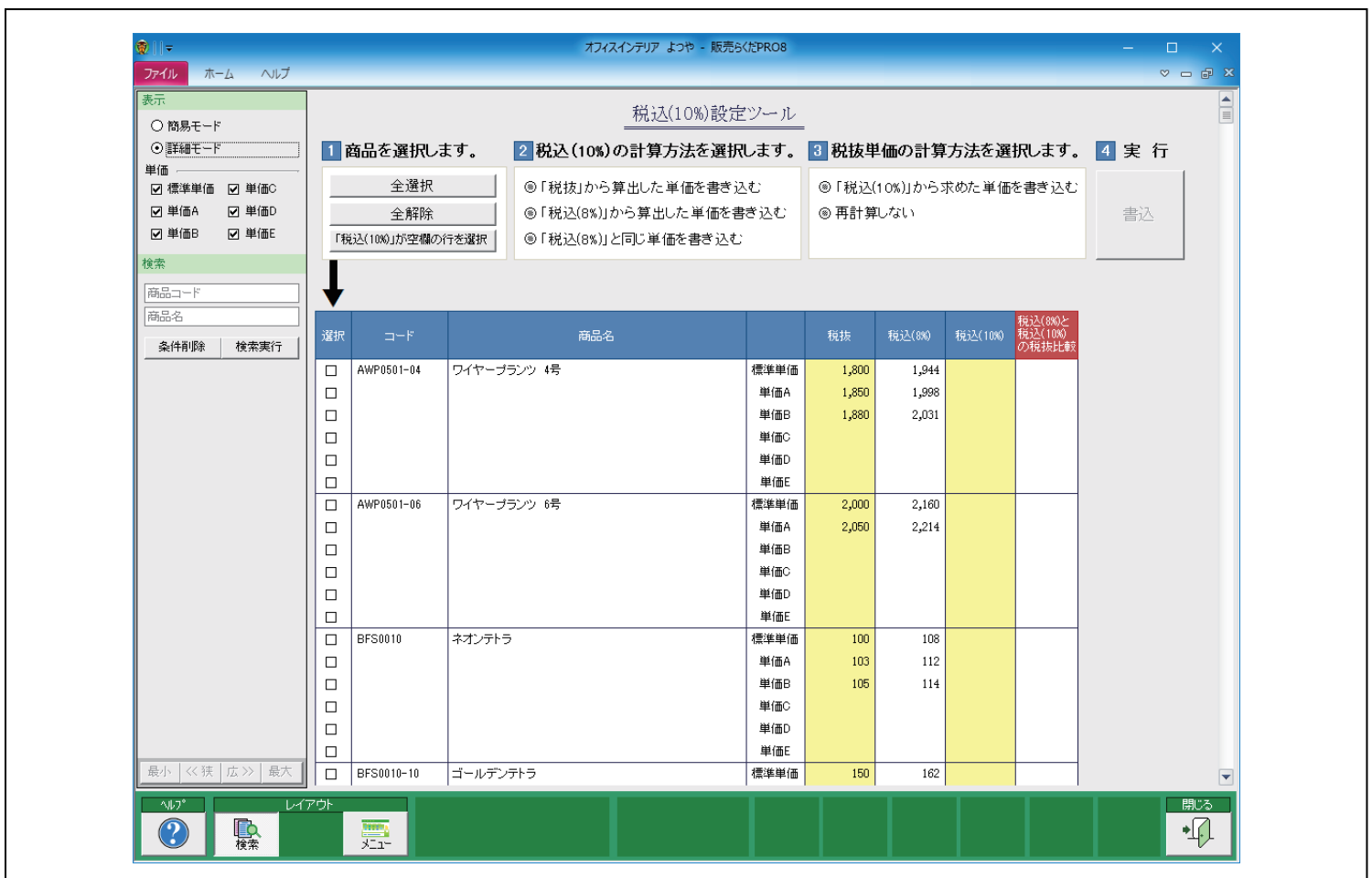

【税込設定ツール（消費税 10%の場合）】

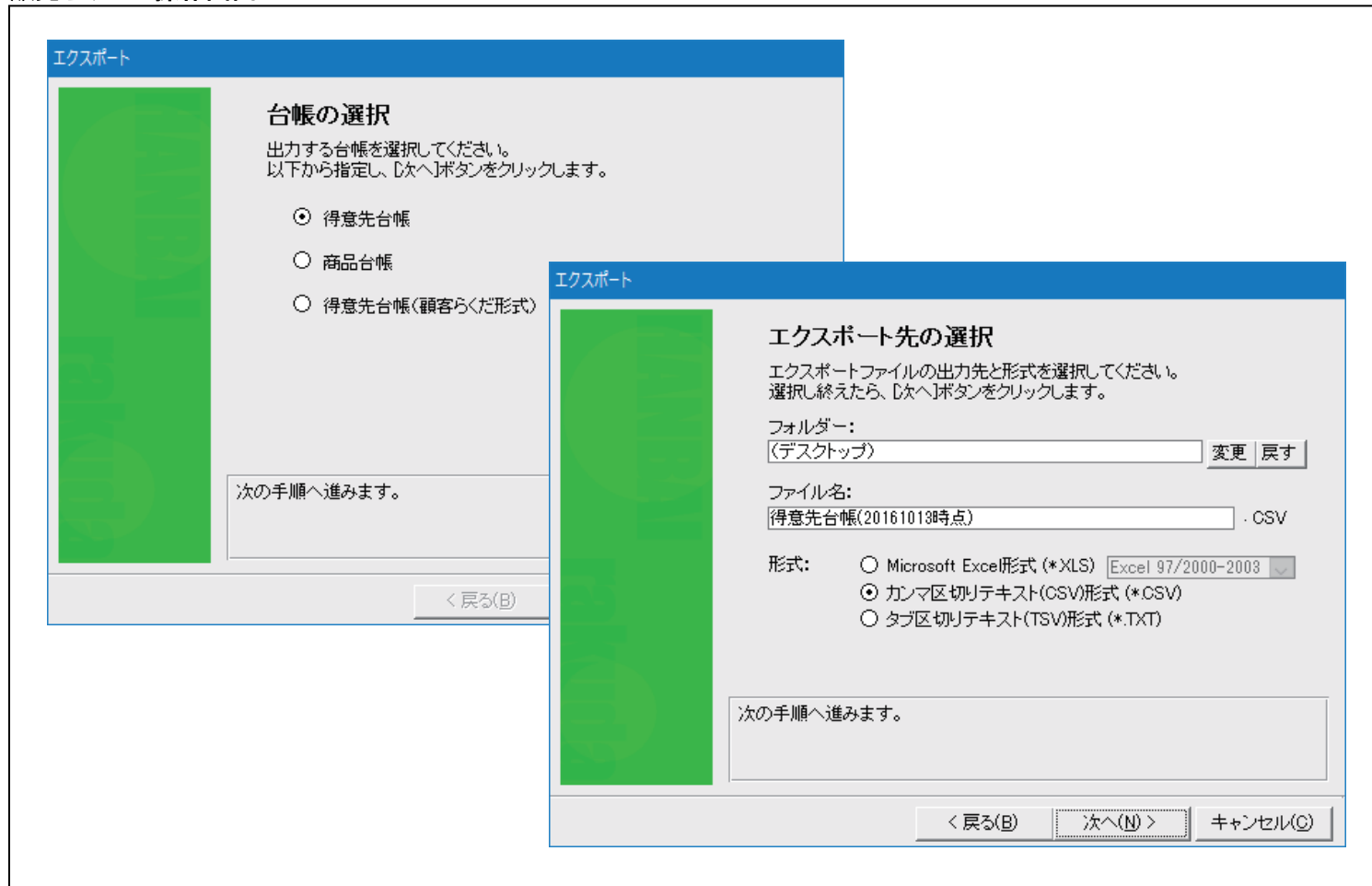

【CSV エクスポート】

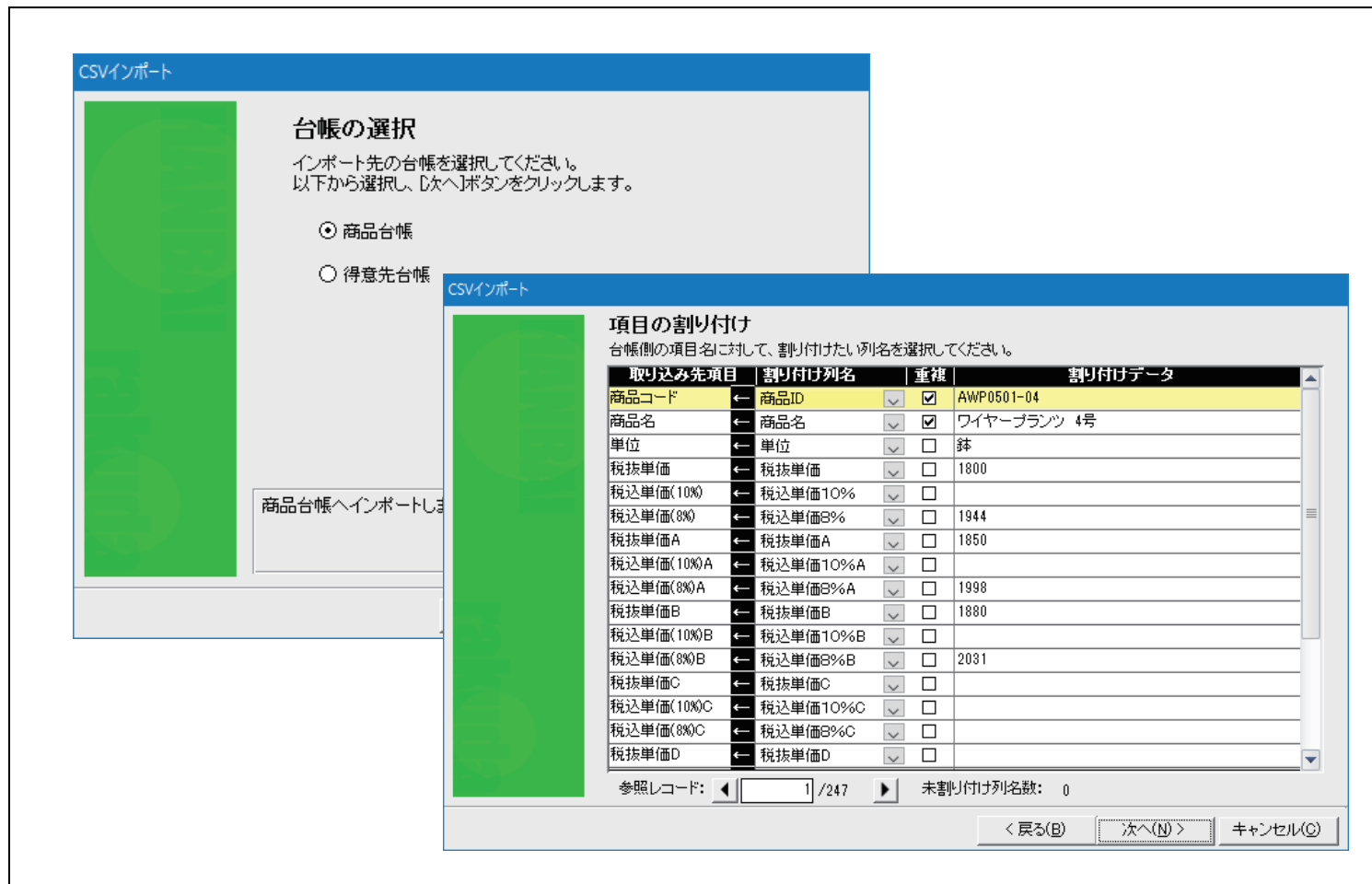

【CSV インポート】

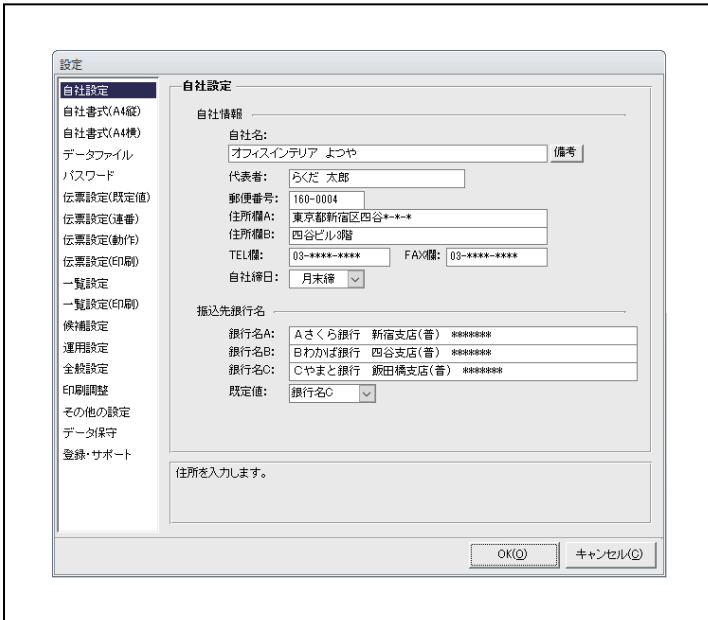

【設定-自社設定】

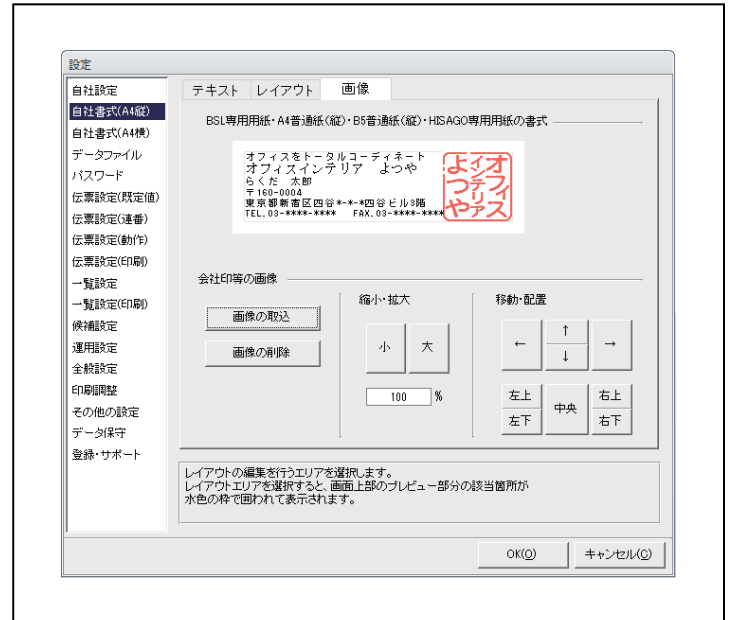

【設定-自社書式(縦) 画像】

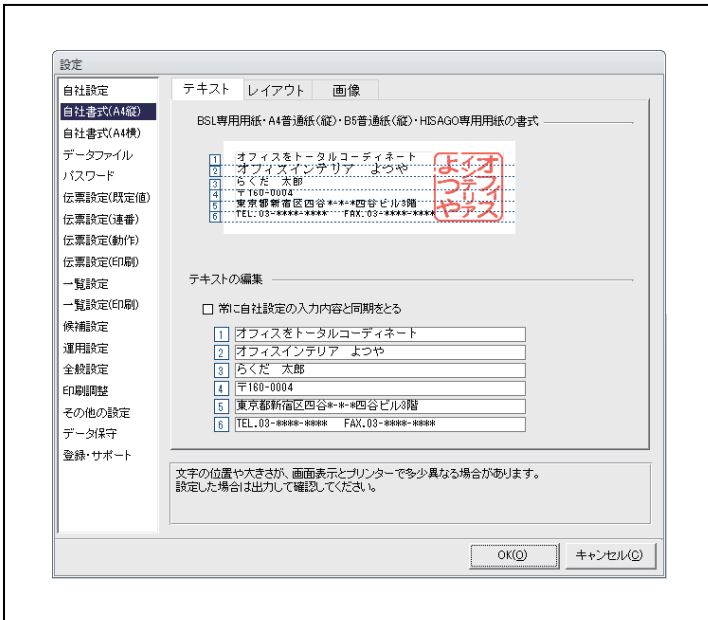

【設定-自社書式(縦) テキスト】

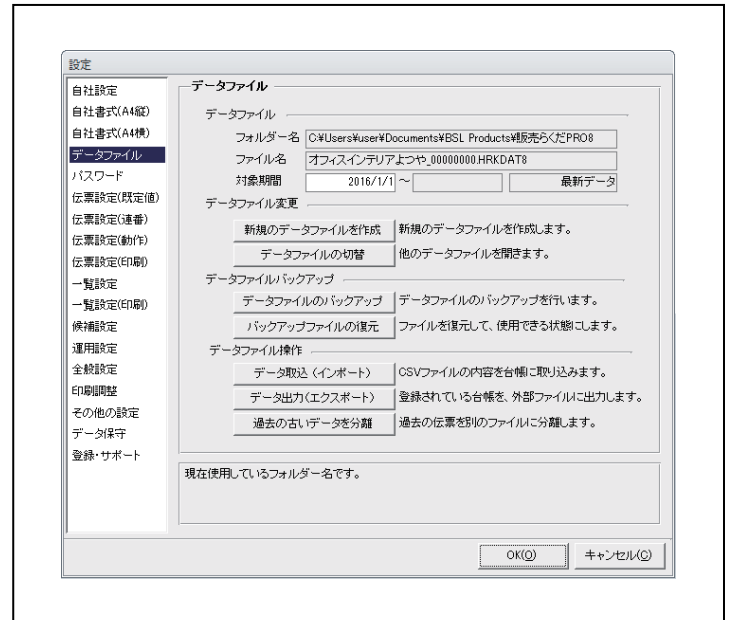

【設定-データファイル】

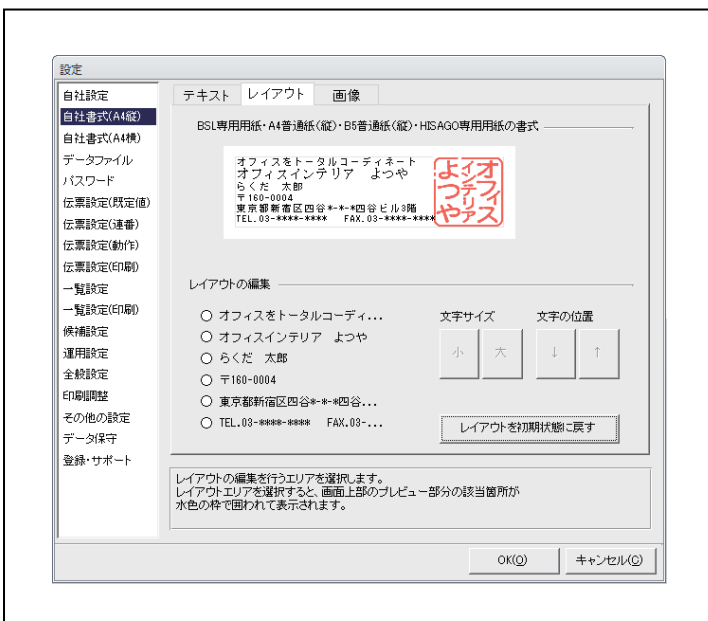

【設定-自社書式(縦) レイアウト】

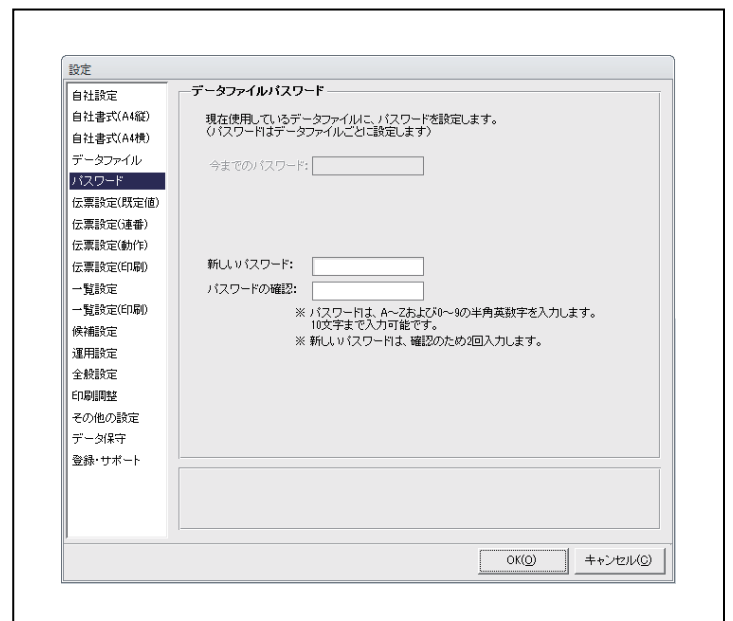

【設定-パスワード】

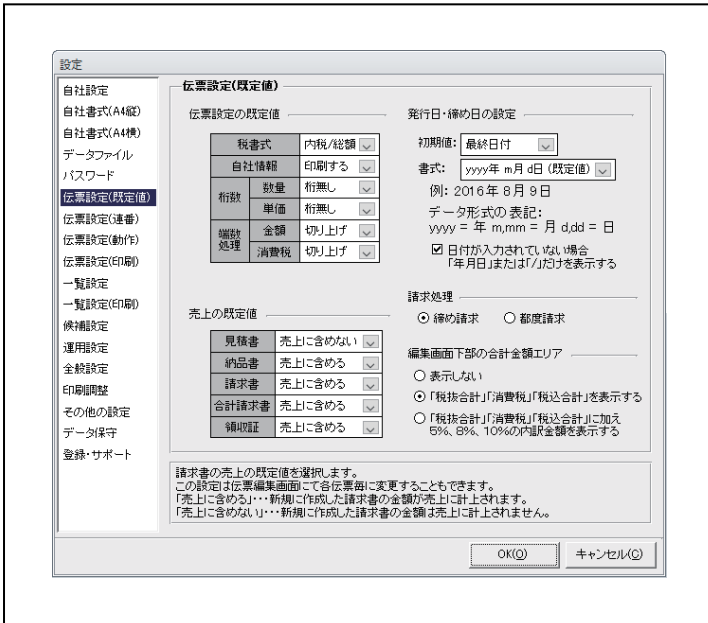

【設定 - 伝票設定 (既定値)】

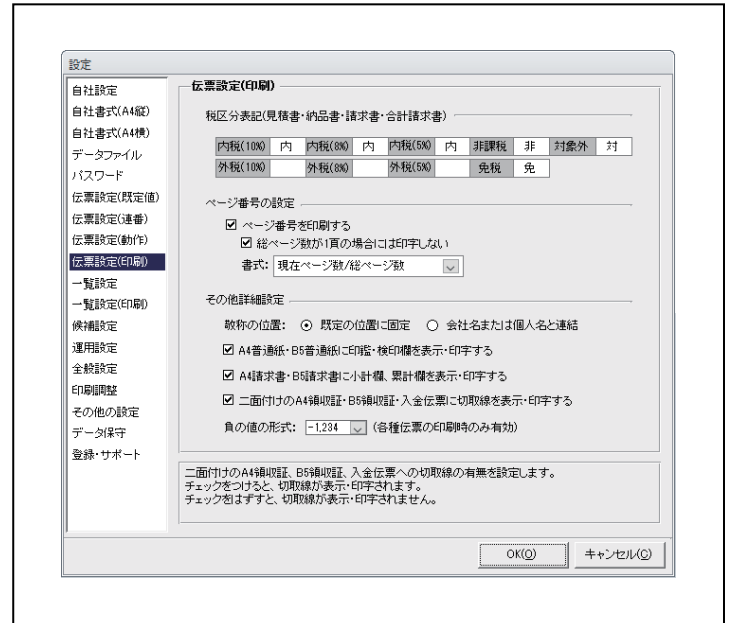

【設定 - 伝票設定 (印刷)】

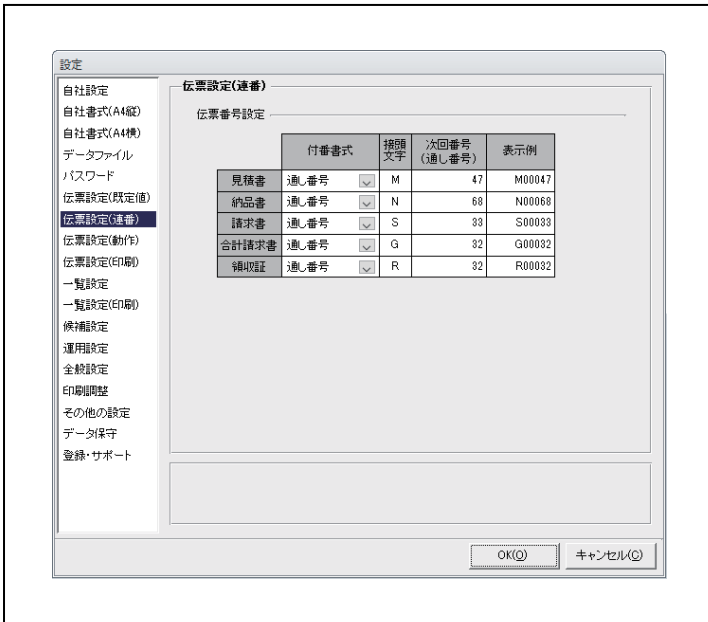

【設定 - 伝票設定 (連番)】

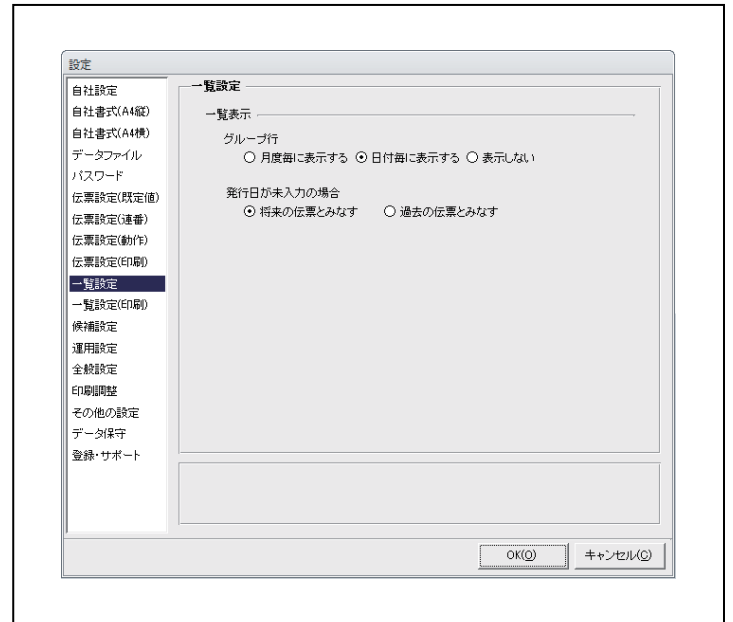

【設定 - 一覧設定】

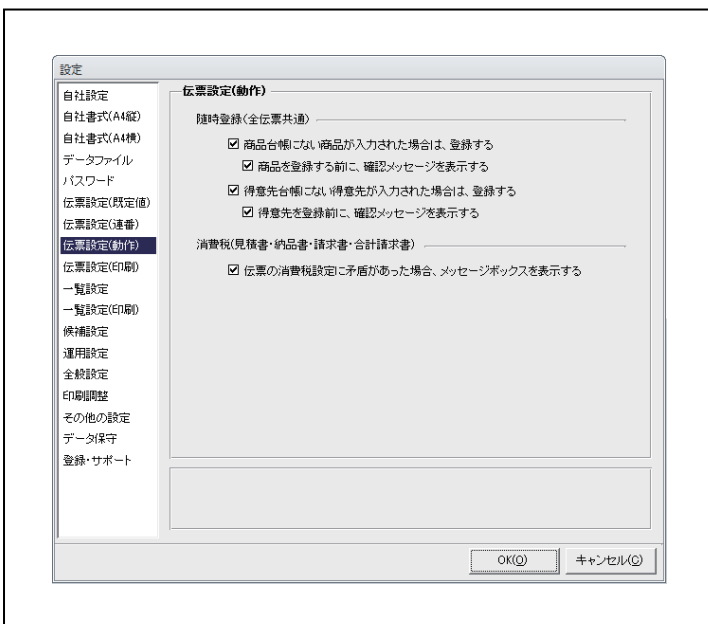

【設定 - 伝票設定 (動作)】

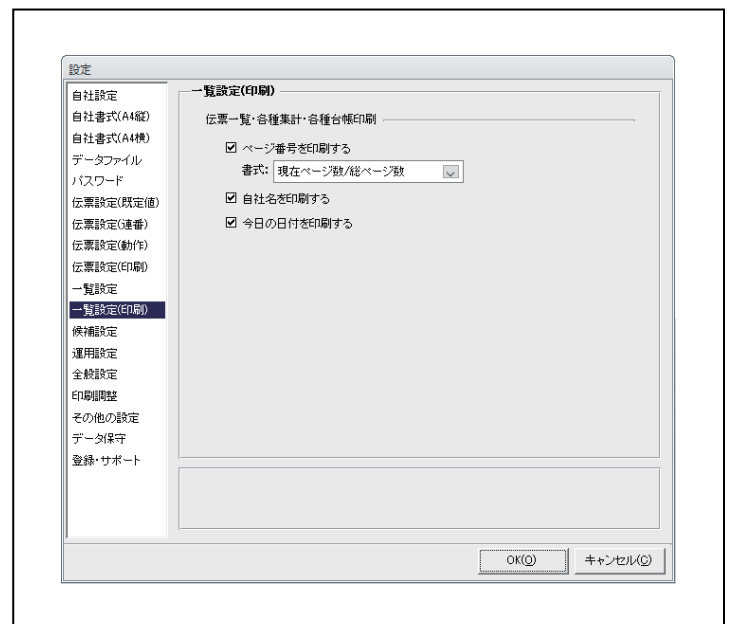

【設定 - 一覧設定 (印刷)】

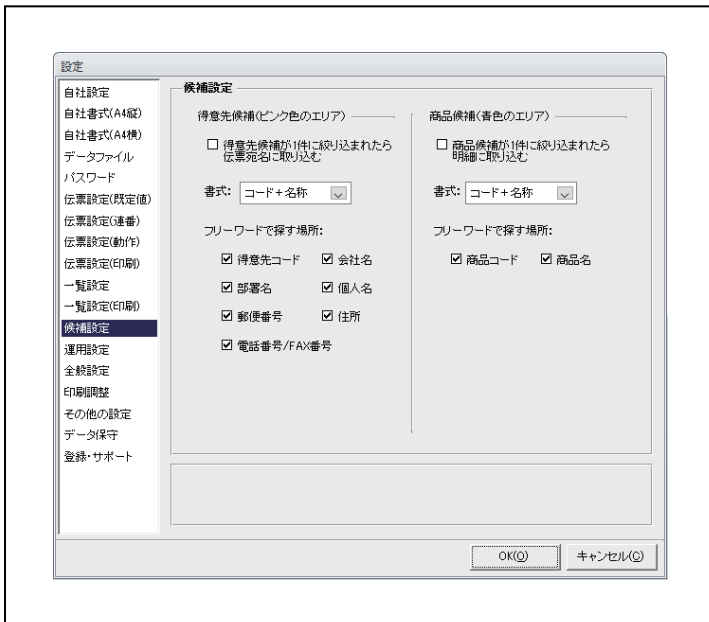

【設定－候補設定】

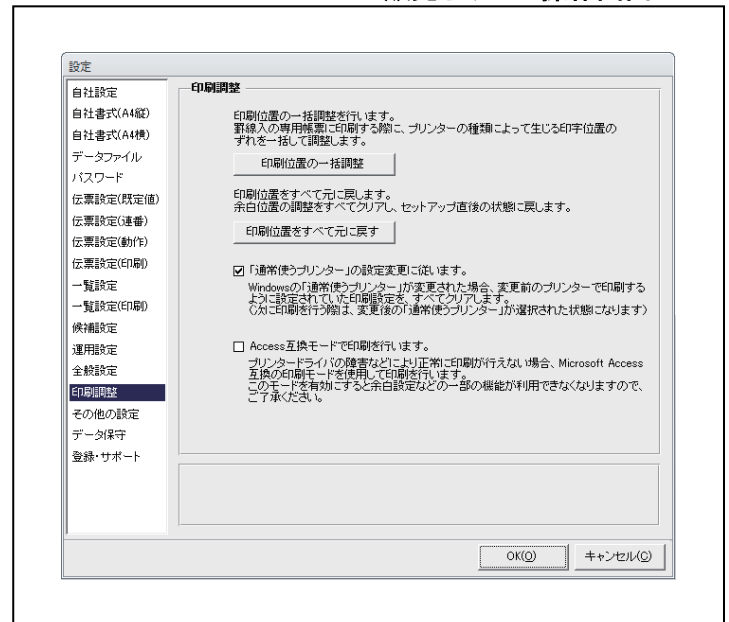

【設定－印刷調整】

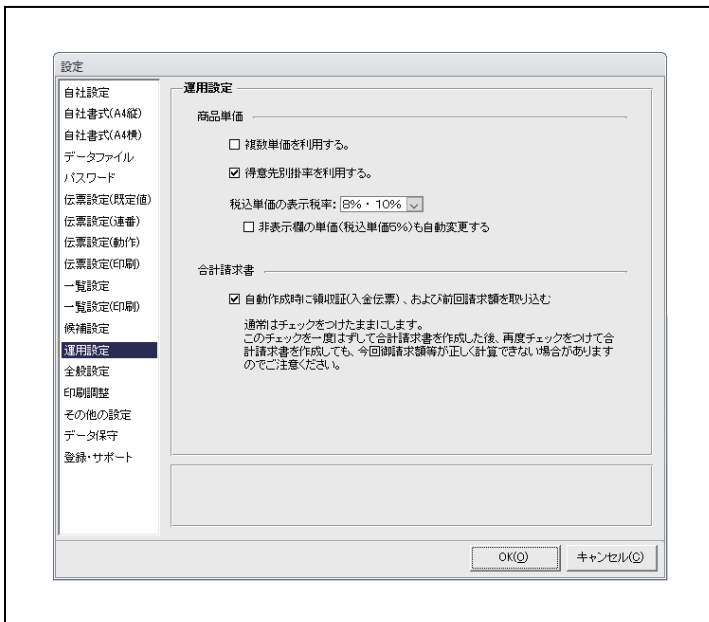

【設定－運用設定】

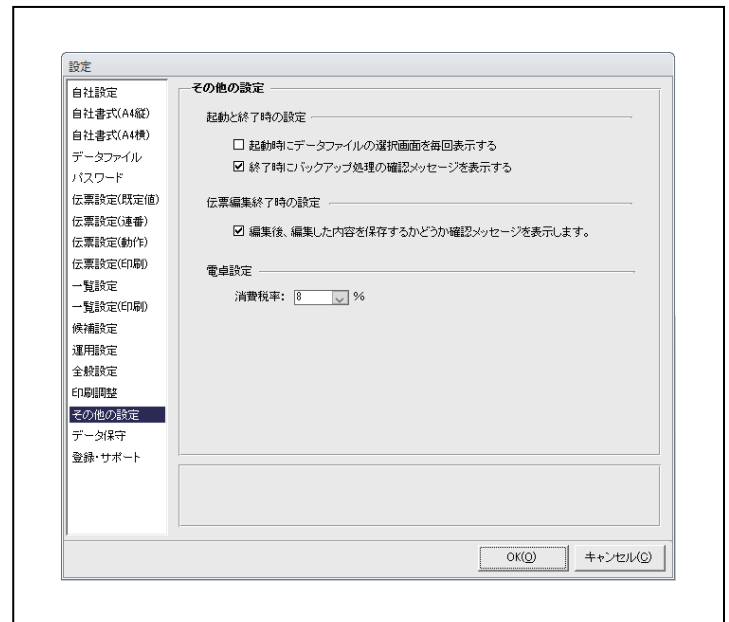

【設定－その他の設定】

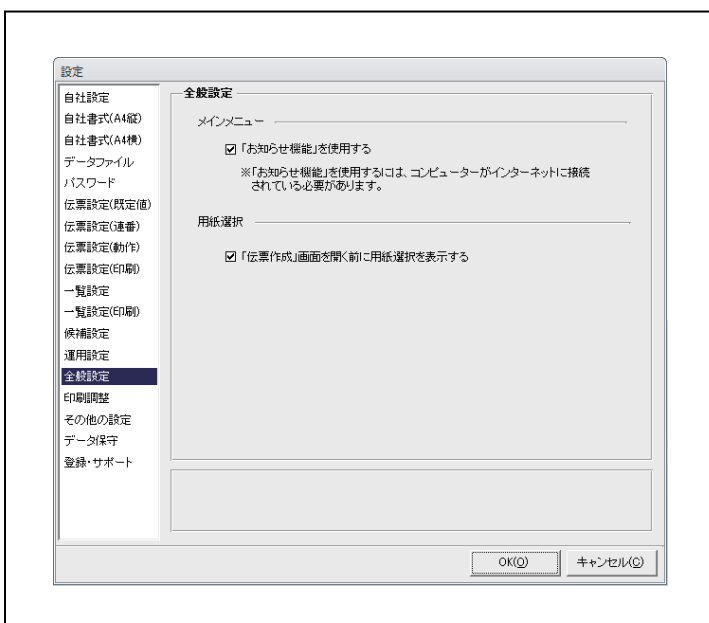

【設定－全般設定】

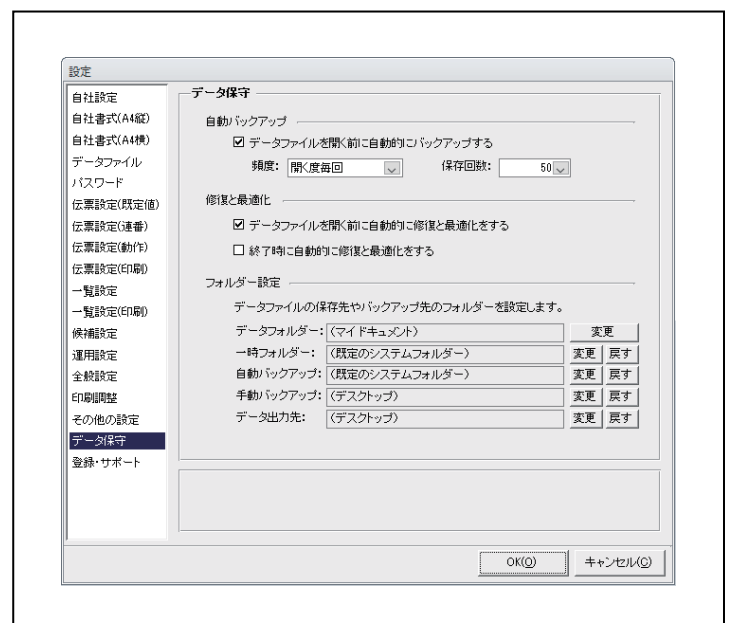

【設定－データ保守】

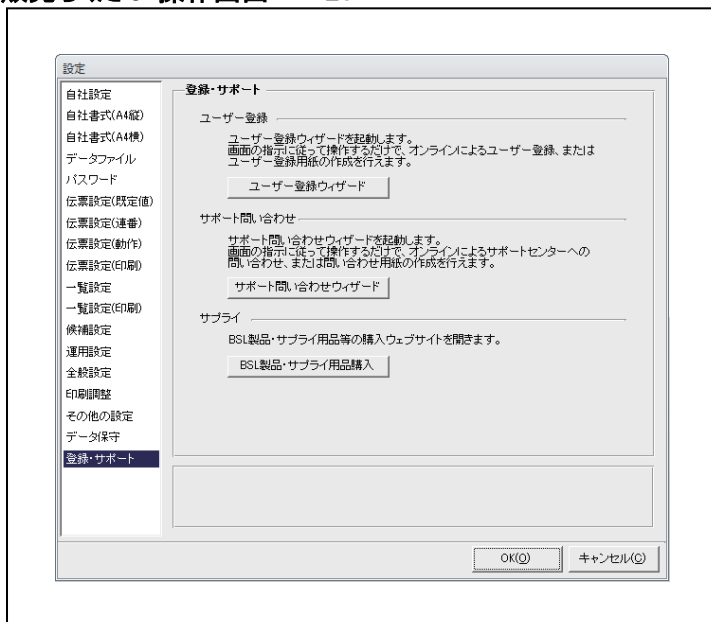

【設定—登録・サポート】