

かんがえるシリーズ

かんがえる^できる 青色申告 2015

平成26年分申告版 簡易(単式)簿記方式

操作画面集(2014年11月版)

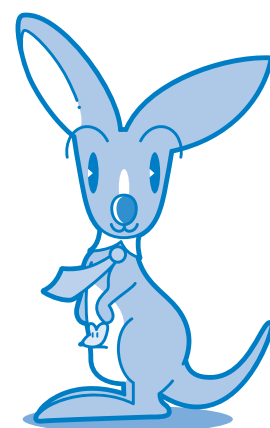

かるがるできる青色申告2015

かるがる商店

帳簿処理
随時処理
決算
データ保守
サポート



出納帳



売掛帳



買掛帳



経費帳



補助帳



設定

帳簿処理のメニューを開きます。



Ver.15.00 Rev.1.00

終了

BSLからのお知らせ 最新の情報を閲覧するには [ここをクリック。](#)

- NEW 14/11/14 【FAQ】登録済みの摘要を編集または削除するには？
- NEW 14/11/14 【FAQ】本年分の決算を終える前に、翌年分の入力を始めてもよいですか？
- NEW 14/11/14 【FAQ】間違っって作成した補助科目を削除するには？
- NEW 14/11/14 【FAQ】前期繰越を登録・変更するには？
- NEW 14/11/14 【FAQ】旧バージョンのデータを移行するには？

【メインメニューー帳簿処理】

かるがるできる青色申告2015

かるがる商店

帳簿処理
随時処理
決算
データ保守
サポート



集計表



固定資産



台帳

随時処理のメニューを開きます。



Ver.15.00 Rev.1.00

終了

BSLからのお知らせ 最新の情報を閲覧するには [ここをクリック。](#)

- NEW 14/11/14 【FAQ】登録済みの摘要を編集または削除するには？
- NEW 14/11/14 【FAQ】本年分の決算を終える前に、翌年分の入力を始めてもよいですか？
- NEW 14/11/14 【FAQ】間違っって作成した補助科目を削除するには？
- NEW 14/11/14 【FAQ】前期繰越を登録・変更するには？
- NEW 14/11/14 【FAQ】旧バージョンのデータを移行するには？

かるがるできる青色申告2015

かるがる商店

帳簿処理
随時処理
決算
データ保守
サポート



家事按分



決算書

決算のメニューを開きます。



Ver.15.00 Rev.1.00

終了

BSLからのお知らせ 最新の情報を閲覧するには [ここをクリック。](#)

- NEW 14/11/14 【FAQ】登録済みの摘要を編集または削除するには？
- NEW 14/11/14 【FAQ】本年分の決算を終える前に、翌年分の入力を始めてもよいですか？
- NEW 14/11/14 【FAQ】間違っって作成した補助科目を削除するには？
- NEW 14/11/14 【FAQ】前期繰越を登録・変更するには？
- NEW 14/11/14 【FAQ】旧バージョンのデータを移行するには？

かるがるできる青色申告2015

かるがる商店

帳簿処理
随時処理
決算
データ保守
サポート



データ作成



データを開く



バックアップ



復元

データ保守のメニューを開きます。



Ver.15.00 Rev.1.00

終了

BSLからのお知らせ 最新の情報を閲覧するには [ここをクリック。](#)

- NEW 14/11/14 【FAQ】登録済みの摘要を編集または削除するには？
- NEW 14/11/14 【FAQ】本年分の決算を終える前に、翌年分の入力を始めてもよいですか？
- NEW 14/11/14 【FAQ】間違っって作成した補助科目を削除するには？
- NEW 14/11/14 【FAQ】前期繰越を登録・変更するには？
- NEW 14/11/14 【FAQ】旧バージョンのデータを移行するには？

かるがるできる青色申告2015

かるがる商店

帳簿処理
随時処理
決算
データ保守
サポート



ユーザー登録



ファブノート



サポート情報



問い合わせ



オンライン購入



操作マニュアル

サポートのメニューを開きます。



Ver.15.00 Rev.1.00

終了

BSLからのお知らせ 最新の情報を閲覧するには [ここをクリック。](#)

- NEW 14/11/14 【FAQ】登録済みの摘要を編集または削除するには？
- NEW 14/11/14 【FAQ】本年分の決算を終える前に、翌年分の入力を始めてもよいですか？
- NEW 14/11/14 【FAQ】間違っって作成した補助科目を削除するには？
- NEW 14/11/14 【FAQ】前期繰越を登録・変更するには？
- NEW 14/11/14 【FAQ】旧バージョンのデータを移行するには？

【メインメニューーその他】

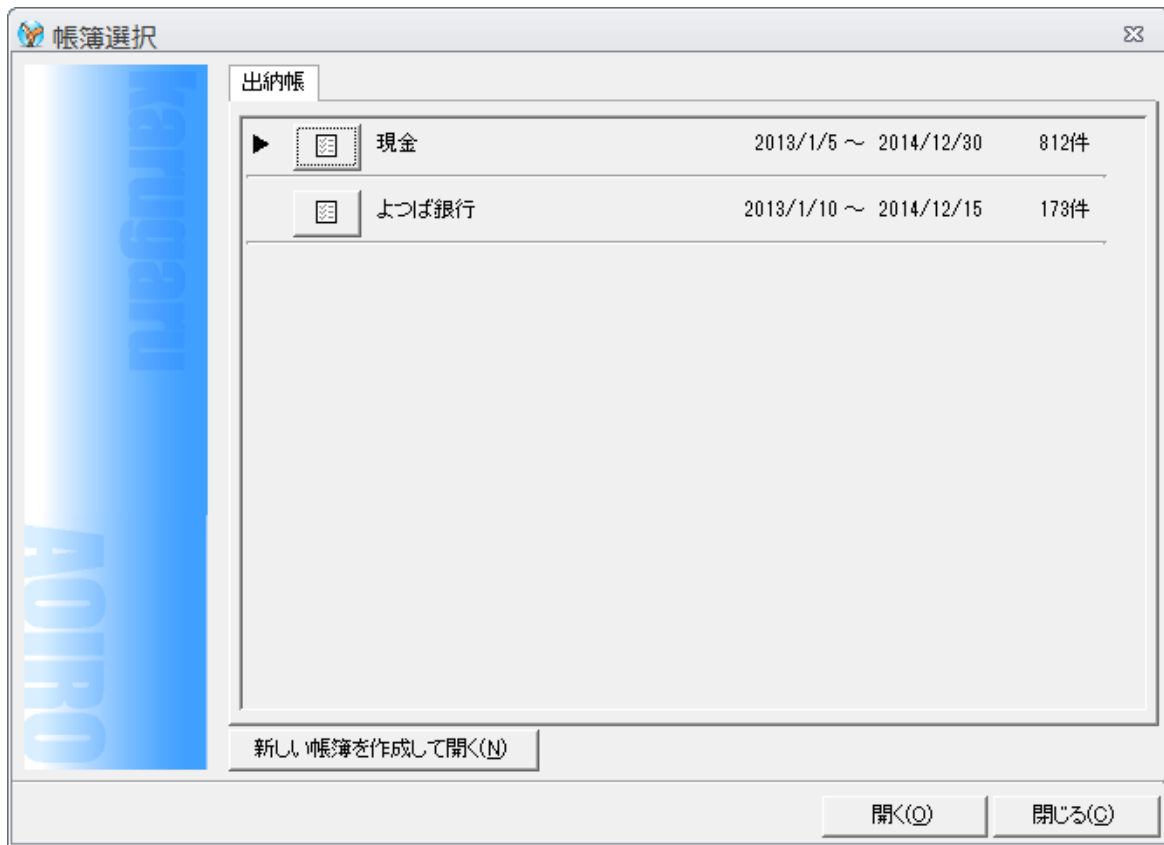

【帳簿選択画面】



【出納帳・入力画面】

かるがる商店 (2014年(平成26年)10月24日) - かるがるできる青色申告2015

年度 2014/1月 2月 3月 4月 5月 6月 7月 8月 9月 10月 11月 12月

出納帳 - [1 現金]

かるがる商店 現金出納帳 2014年10月1日~2014年10月31日

日付	科目 補助科目	摘要	収入金額		支出金額		差引残高	税区分
			消費税	消費税	消費税	消費税		
2014/10/19	現金売上 店頭	本日売上	48,784 3,614				852,820	課税(8%)
2014/10/20	現金売上 店頭	本日売上	51,684 3,828				404,504	課税(8%)
2014/10/20	給料賃金 (指定なし)	給与			202,015	202,489		対象外
2014/10/20	広告宣伝費 パネル	新商品発売用 店頭パネル作成			20,000 1,481		102,489	課税(8%)
2014/10/21	現金売上 店頭	本日売上	54,846 4,063				297,335	課税(8%)
2014/10/24	現金売上 店頭	本日売上	41,215 3,053				278,550	課税(8%)
2014/10/25	現金売上 店頭	本日売上	48,984 3,628				327,534	課税(8%)
2014/10/25	水道光熱費 電気料金	電気料金 9月			12,315 912		315,219	課税(8%)
2014/10/25	旅費交通費 従業員交通費	従業員交通費			6,000 444		309,219	課税(8%)
2014/10/26	現金売上 店頭	本日売上	54,846 4,063				364,065	課税(8%)
2014/10/26	消耗品費 ガソリン代	営業車用			5,481 406		358,584	課税(8%)
2014/10/27	現金売上 店頭	本日売上	56,121 4,157				414,705	課税(8%)
2014/10/31	現金売上 店頭	本日売上	48,484 3,591				463,189	課税(8%)
2014/10/31	地代家賃 (指定なし)	事務所家賃			150,000 11,111		313,189	課税(8%)

メニュー: ヘルプ, メニュー, 選択, 入力補助, 更新, 新規行, 行挿入, 行複製, 行入換, 行差, 行削除, 印刷, 開じる

【出納帳・入力画面 (メニュー・選択機能あり)】

かるがる商店 (2014年(平成26年)10月23日) - かるがるできる青色申告2015

年度 2014/1月 2月 3月 4月 5月 6月 7月 8月 9月 10月 11月 12月

売掛帳 - [2 オフィスよつや 東京都新宿区四谷***03-****-****]

かるがる商店 オフィスよつや 2014年10月1日~2014年10月31日

日付	科目 補助科目	摘要	売上金額		回収金額		売掛残高	税区分
			消費税	消費税	消費税	消費税		
2014/10/10	売掛金回収 (指定なし)	売掛金回収 9月			240,000		1,560,000	対象外
2014/10/15	売上高 商品	商品納品 10月	160,000 11,852				1,720,000	課税(8%) 11/15納品
2014/10/31	売上高 商品	商品納品 10月	160,000 11,852				1,880,000	課税(8%) 11/22納品

メニュー: ヘルプ, メニュー, 選択, 入力補助, 更新, 新規行, 行挿入, 行複製, 行入換, 行差, 行削除, 印刷, 開じる

【売掛金・入力画面】

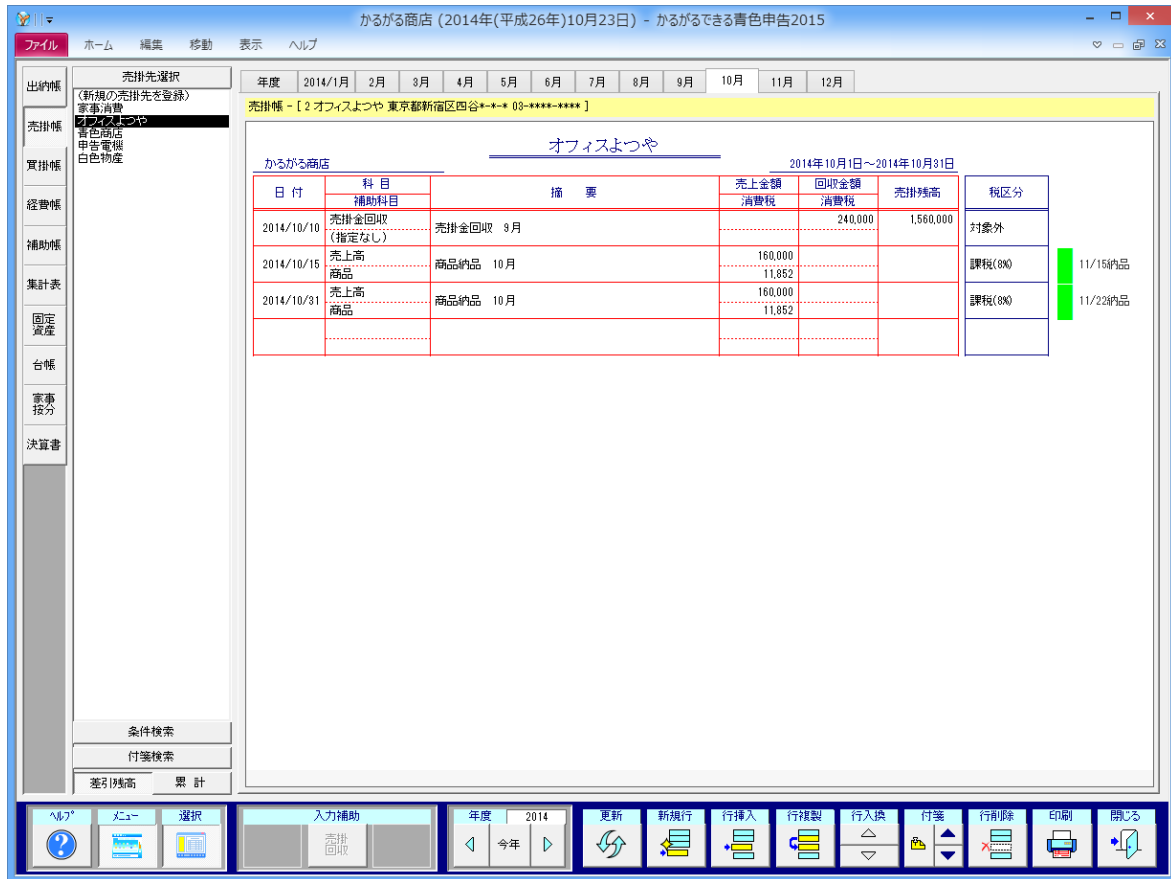

【売掛金・入力画面（メニュー・選択機能あり）】

売掛先登録

売掛先コード:

売掛先名称:

帳簿表題:

売掛残高:
 (2014年1月1日 時点の売掛残高)

連絡先

住所:

電話番号:

備考:

取引先登録の処理を実行します。

【売掛先登録画面】



【買掛金・入力画面】

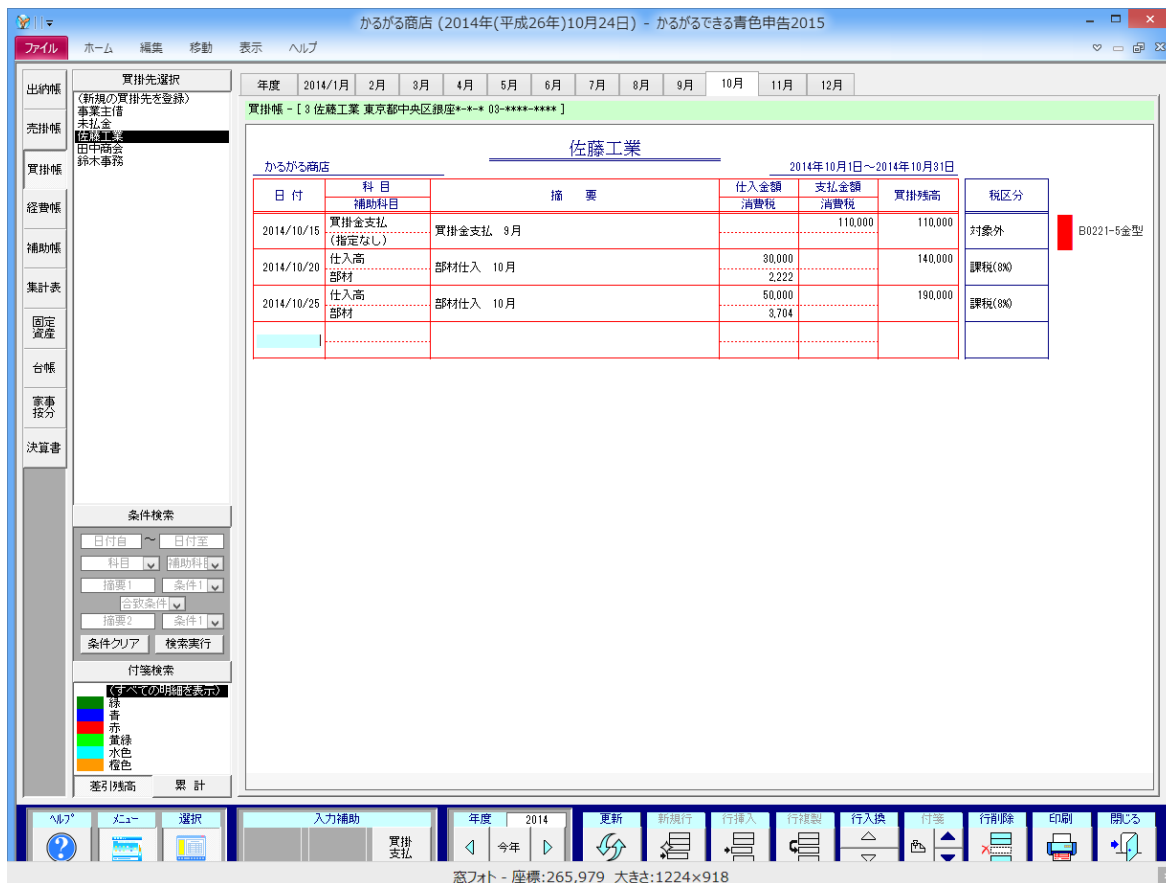

【買掛金・入力画面 (メニュー・選択機能あり)】

買掛先登録

KINOSHITA
ADIRO

買掛先コード:

買掛先名称:

帳簿表題:

買掛残高
(2014年1月1日 時点の買掛残高)

連絡先 **振込先**

住所:

電話番号:

備考:

取引先登録の処理を実行します。

【買掛先登録画面 1】

買掛先登録

KINOSHITA
ADIRO

買掛先コード:

買掛先名称:

帳簿表題:

買掛残高
(2014年1月1日 時点の買掛残高)

連絡先 **振込先**

銀行名:

支店番号:

支店名:

□座種別: ▼

□座番号:

□座名義:

取引先登録の処理を実行します。

【買掛先登録画面 2】

かるがる商店 (2014年(平成26年)10月23日) - かるがるできる青色申告2015

ファイル ホーム 編集 移動 表示 ヘルプ

年度 2014/1月 2月 3月 4月 5月 6月 7月 8月 9月 10月 11月 12月

経費帳 - [水道光熱費]

かるがる商店 水道光熱費 2014年10月1日~2014年10月31日

日付	帳簿	補助科目	摘要	収入金額	支出金額	合計	税区分
				消費税	消費税		
2014/10/18	現金	ガス料金	ガス料金 9月	6,481	480	343,323	課税(8%)
2014/10/25	現金	電気料金	電気料金 9月	12,315	912	355,638	課税(8%)

ヘルプ? メニュー 選択

年度 2014 更新 新規行 行挿入 行複製 行入換 付箋 行前除 印刷 閉じる

【経費帳・入力画面】

かるがる商店 (2014年(平成26年)10月24日) - かるがるできる青色申告2015

ファイル ホーム 編集 移動 表示 ヘルプ

年度 2014/1月 2月 3月 4月 5月 6月 7月 8月 9月 10月 11月 12月

経費帳 - [水道光熱費]

かるがる商店 水道光熱費 2014年1月1日~2014年12月31日

日付	帳簿	補助科目	摘要	収入金額	支出金額	合計	税区分
				消費税	消費税		
2014/07/22	現金	水道料金	水道料金 5月8月	10,256	760	266,475	課税(8%)
2014/07/25	現金	電気料金	電気料金 6月	11,548	855	278,023	課税(8%)
2014/08/18	現金	ガス料金	ガス料金 7月	8,515	631	286,538	課税(8%)
2014/08/25	現金	電気料金	電気料金 7月	15,481	1,147	302,019	課税(8%)
2014/09/18	現金	ガス料金	ガス料金 8月	8,451	626	310,470	課税(8%)
2014/09/22	現金	水道料金	水道料金 7月8月	11,251	833	321,721	課税(8%)
2014/09/25	現金	電気料金	電気料金 8月	15,121	1,120	336,842	課税(8%)
2014/10/18	現金	ガス料金	ガス料金 9月	6,481	480	343,323	課税(8%)
2014/10/25	現金	電気料金	電気料金 9月	12,315	912	355,638	課税(8%)
2014/11/18	現金	ガス料金	ガス料金 10月	6,855	508	362,493	課税(8%)
2014/11/22	現金	水道料金	水道料金 9月10月	11,512	853	374,005	課税(8%)
2014/11/25	現金	電気料金	電気料金 10月	15,122	1,120	389,127	課税(8%)
2014/12/18	現金	ガス料金	ガス料金 11月	7,450	552	396,577	課税(8%)
2014/12/25	現金	電気料金	電気料金 11月	12,600	933	409,177	課税(8%)

科目選択

- 9 租税公課
- 10 固定資産
- 11 繰上償却
- 12 積立交通費
- 13 通信費
- 14 広告宣伝費
- 15 接待交際費
- 16 損害保険料
- 17 修繕費
- 18 消耗品費
- 19 福利厚生費
- 20 福利費
- 21 外注工賃
- 22 利息費用
- 23 地代家賃
- 24 富留金
- 25 新聞図書費
- 26 支払手数料
- 27 諸会費
- 28 リース料
- 29 その他経費1
- 30 その他経費2
- 31 その他経費3
- 32 その他経費4
- 33 その他経費5
- 34 その他経費6
- 35 その他経費7
- 36 その他経費8
- 37 雑費
- 38 専従者給与

条件検索

日付自 ~ 日付至

帳簿 補助科目

摘要1 条件1

摘要2 条件2

条件クリア 検索実行

付箋検索

【表示中の明細経行】

- 赤字
- 赤
- 黄緑
- 水色
- 橙

参照数高 累計

ヘルプ? メニュー 選択

年度 2014 更新 新規行 行挿入 行複製 行入換 付箋 行前除 印刷 閉じる

【経費帳・入力画面 (メニュー・選択機能あり)】

かるがる商店 (2014年(平成26年)10月23日) - かるがるできる青色申告2015

ファイル ホーム 編集 移動 表示 ヘルプ

年度 2014/1月 2月 3月 4月 5月 6月 7月 8月 9月 10月 11月 12月

補助帳 - [経費]

かるがる商店 経費 2014年10月1日～2014年10月31日

日付	帳簿	科目		摘要	収入金額		支出金額		合計	税区分
		補助科目			消費税	消費税				
2014/10/07	現金	通信費	インターネット	プロバイダ料 11月		3,500		259	3,825,149	課税(8%)
2014/10/12	現金	通信費	切手	見積書郵送 林事務機		120		9	3,825,263	課税(8%)
2014/10/15	現金	新聞図書費	(指定なし)	新聞購読料 10月		3,000		222	3,828,263	課税(8%)
2014/10/18	現金	水道光熱費	ガス料金	ガス料金 9月		6,481		480	3,834,744	課税(8%)
2014/10/20	現金	給料賃金	(指定なし)	給与		202,015			4,036,759	対象外
2014/10/20	現金	広告宣伝費	パネル	新商品発売用 店頭パネル作成		20,000		1,481	4,056,759	課税(8%)
2014/10/25	現金	水道光熱費	電気料金	電気料金 9月		12,315		912	4,069,074	課税(8%)
2014/10/25	現金	旅費交通費	従業員交通費	従業員交通費		6,000		444	4,075,074	課税(8%)
2014/10/26	現金	消耗品費	ガソリン代	営業車用		5,481		406	4,080,555	課税(8%)
2014/10/31	現金	地代家賃	(指定なし)	事務所家賃		150,000		11,111	4,230,555	課税(8%)

らくだ看板(株)

ヘルプ? メニュー 選択

年度 2014 更新 新規行 行挿入 行複製 行入換 行変更 行削除 印刷 閉じる

【補助帳・入力画面】

かるがる商店 (2014年(平成26年)10月24日) - かるがるできる青色申告2015

ファイル ホーム 編集 移動 表示 ヘルプ

年度 2014/1月 2月 3月 4月 5月 6月 7月 8月 9月 10月 11月 12月

補助帳 - [経費]

かるがる商店 経費 2014年10月1日～2014年10月31日

日付	帳簿	科目		摘要	収入金額		支出金額		合計	税区分
		補助科目			消費税	消費税				
2014/10/06	現金	荷造運賃	郵便	商品カタログ送付		1,500		111	3,821,643	課税(8%)
2014/10/07	現金	通信費	インターネット	プロバイダ料 11月		3,500		259	3,825,143	課税(8%)
2014/10/12	現金	通信費	切手	見積書郵送 林事務機		120		9	3,825,263	課税(8%)
2014/10/15	現金	新聞図書費	(指定なし)	新聞購読料 10月		3,000		222	3,828,263	課税(8%)
2014/10/18	現金	水道光熱費	ガス料金	ガス料金 9月		6,481		480	3,834,744	課税(8%)
2014/10/20	現金	給料賃金	(指定なし)	給与		202,015			4,036,759	対象外
2014/10/20	現金	広告宣伝費	パネル	新商品発売用 店頭パネル作成		20,000		1,481	4,056,759	課税(8%)
2014/10/25	現金	水道光熱費	電気料金	電気料金 9月		12,315		912	4,069,074	課税(8%)
2014/10/25	現金	旅費交通費	従業員交通費	従業員交通費		6,000		444	4,075,074	課税(8%)
2014/10/26	現金	消耗品費	ガソリン代	営業車用		5,481		406	4,080,555	課税(8%)
2014/10/31	現金	地代家賃	(指定なし)	事務所家賃		150,000		11,111	4,230,555	課税(8%)

らくだ看板(株)

出納帳 科目選択

売上 現金売上 売上高 家賃消費税等 雑収入

仕入 現金仕入 仕入高

経費帳 租税公課 荷造運賃 郵便 旅費交通費 通信費 広告宣伝費 損害保険料 修繕費 消耗品費 福利厚生費 給料賃金 外注費 利子割引料 地代家賃 新聞図書費 支払手数料 諸会費 リース料 その他経費1 その他経費2 その他経費3 その他経費4

集計表 固定資産 台帳 家事簿 決算書

条件検索

日付自 日付至 帳簿 補助科目 検索1 条件1 検索2 条件1 検索実行

色分け機能

ヘルプ? メニュー 選択

年度 2014 更新 新規行 行挿入 行複製 行入換 行変更 行削除 印刷 閉じる

【補助帳・入力画面 (メニュー・選択機能あり)】

科目編集

科目コード:

科目名称:

消費税区分:

備考:

帳簿表題:

摘要欄:

<input type="checkbox"/>	カタログ送付	自動
<input type="checkbox"/>	請求書送付	削除
<input type="checkbox"/>	納品書送付	
<input type="checkbox"/>		

科目登録の処理を実行します。

【科目編集画面】

補助科目登録

補助科目コード:

補助科目名称:

科目:

<div style="border: 1px solid gray; padding: 2px;"> 現金仕入 仕入高 買掛金支払 租税公課 荷造運賃 <small>売上高引当金</small> </div>	荷造包装のための材料費、宅配便等の運賃 等
--	-----------------------

消費税区分:

備考:

摘要欄:

<input checked="" type="checkbox"/>	商品カタログ送付	自動
<input type="checkbox"/>	見積書送付	削除
<input type="checkbox"/>	納品書送付	
<input type="checkbox"/>	請求書送付	
<input type="checkbox"/>	領収書送付	
<input type="checkbox"/>	*	

補助科目登録の処理を実行します。

【補助科目登録画面】

振替入力

現在の帳簿: 出納帳

帳簿

日付	科目 補助科目	摘要	収入金額 消費税	支出金額 消費税	税区分
2014/10/15	振替 (指定なし)	預金引き出し		150,000	対象外

↓

相手の帳簿: 出納帳

帳簿

日付	科目 補助科目	摘要	収入金額 消費税	支出金額 消費税	税区分
2014/10/15	振替 (指定なし)	預金引き出し			対象外

OK(Q) キャンセル(C)

【振替入力画面】

売掛金回収

現在の帳簿: 売掛帳

売掛先

日付	科目 補助科目	摘要	売上金額 消費税	回収金額 消費税	税区分
2014/10/31	売掛金回収 (指定なし)	売掛金回収		85,000	対象外

↓

相手の帳簿: 出納帳

帳簿

日付	科目 補助科目	摘要	収入金額 消費税	支出金額 消費税	税区分
2014/10/31	売掛金回収 (指定なし)	売掛金回収	85,000		対象外

OK(Q) キャンセル(C)

【売掛金回収・入力画面】

買掛金支払

現在の帳簿: 出納帳

帳簿	よつば銀行				
日付	科目 補助科目	摘要	収入金額 消費税	支出金額 消費税	税区分
2014/10/15	買掛金支払 (指定なし)	9月分支払		65,000	対象外

↓

相手の帳簿: 買掛帳

買掛先	佐藤工業				
日付	科目 補助科目	摘要	仕入金額 消費税	支払金額 消費税	税区分
2014/10/15	買掛金支払 (指定なし)	9月分支払		65,000	対象外

OK(O) キャンセル(C)

【買掛金支払・入力画面】

帳簿 印刷設定

印刷形式

出納帳の印刷

現金
よつば銀行

全て選択 選択解除

現在の画面表示内容を印刷

用紙選択

A4普通紙
A4普通紙(大)
B5普通紙
B5普通紙(大)
BS-3001
BS-3002
BS-3004

期間指定

2014/01/01	+	前日	本日
	-	先週	今週
5		前月	今月
		前年	今年
2014/12/31	+	表示前年	
	-	表示年	

月ごとに改ページする 月ごとに集計行を印刷する 自動的に文字を縮小する

明細の無い月も印刷する 明細の最後に集計行を印刷する 印刷日を印刷する

ページの繰越行を印刷する ページ番号を印刷する

印刷を実行します。

詳細設定(O) >> 印刷(P) プレビュー(V) キャンセル(C)

【帳簿 印刷設定画面 (詳細設定)】

かるがる商店 (2014年(平成26年)12月31日) - かるがるできる青色申告2015

ファイル ホーム 編集 表示 ヘルプ

集計期間
自: 2014/01/01
至: 2014/12/31
今年度 再計算

集計対象帳簿
出納帳 現金
出納帳 よつば銀行

入出金集計表 残高確認表 月次総括表 期間集計表 年間総括表 年間収支推移グラフ 補助科目集計表 補助科目年間集計表 消費税集計表

集計表

かるがる商店 入出金集計表 (税込) 2014年1月1日~2014年12月31日

年月期	収入金額		支出金額		差引金額	
	当月	累計	当月	累計	当月	累計
2014年 1月	1,397,452	1,397,452	718,920	718,920	678,532	678,532
2014年 2月	1,330,966	2,728,418	1,106,050	1,824,970	224,916	903,448
2014年 3月	1,828,698	4,557,116	621,930	2,446,900	1,206,768	2,110,216
2014年 4月	1,363,332	5,920,448	823,660	3,270,560	539,672	2,649,888
2014年 5月	1,439,868	7,360,316	956,291	4,226,851	483,577	3,133,465
2014年 6月	1,474,551	8,834,867	725,602	4,952,453	748,949	3,882,414
2014年 7月	1,682,166	10,517,033	969,543	5,921,996	712,623	4,595,037
2014年 8月	1,663,944	12,180,977	694,392	6,616,388	969,552	5,564,589
2014年 9月	1,543,326	13,724,303	1,103,755	7,720,143	439,571	6,004,160
2014年 10月	1,551,982	15,276,285	720,412	8,440,555	831,570	6,835,730
2014年 11月	1,771,828	17,048,113	1,064,472	9,505,027	707,356	7,543,086
2014年 12月	1,350,067	18,398,180	685,694	10,190,721	664,373	8,207,459
合計	18,398,180	18,398,180	10,190,721	10,190,721	8,207,459	8,207,459

すべて選択 すべて解除

税抜集計 税込集計

ヘルプ メニュー 更新 印刷 開じる

【入出金集計表】

かるがる商店 (2014年(平成26年)12月31日) - かるがるできる青色申告2015

ファイル ホーム 編集 表示 ヘルプ

集計期間
自: 2014/12/31
至: 2014/12/31
今日 再計算

集計対象帳簿
出納帳 現金
出納帳 よつば銀行
売掛帳 家事消費
売掛帳 オフィスよつや
売掛帳 青色商店
売掛帳 甲告電機
売掛帳 白色物産
買掛帳 事業主借
買掛帳 未払金
買掛帳 佐藤工業
買掛帳 田中商会
買掛帳 鈴木事務

入出金集計表 残高確認表 月次総括表 期間集計表 年間総括表 年間収支推移グラフ 補助科目集計表 補助科目年間集計表 消費税集計表

集計表

かるがる商店 残高確認表 2014年12月31日 時点

帳簿	口座	残高
現金出納帳		354,918
よつば銀行	よつば銀行 新宿支店[***] 普通 *****	18,890,000
合計	出納帳合計	19,244,918
家事消費帳簿	家事消費	1,440,000
オフィスよつや	オフィスよつや 東京都新宿区四谷*-* (03-****-****)	2,070,000
青色商店	青色商店 神奈川県横浜市青葉区*-* (042-****-****)	190,000
甲告電機	甲告電機 東京都渋谷区宇田川町*-* (03-****-****)	0
白色物産	白色物産 東京都豊島区池袋*-* (03-****-****)	20,000
合計	売掛帳合計	3,720,000
事業主借帳簿	事業主借	0
未払金帳簿	未払金	0
佐藤工業	佐藤工業 おひさま銀行 銀座支店[111] 普通 ***** サトウコウキョウ	370,000
田中商会	田中商会 そよかぜ銀行 四谷支店[222] 普通 ***** タナカショウカイ	110,000
鈴木事務	鈴木事務 よつば銀行 六本木支店[333] 普通 ***** スズキジム	700,000
合計	買掛帳合計	1,180,000

すべて選択 すべて解除

税抜集計 税込集計

ヘルプ メニュー 更新 印刷 開じる

【残高確認表】

かるがる商店 (2014年(平成26年)12月31日) - かるがるできる青色申告2015

ファイル ホーム 編集 表示 ヘルプ

集計期間
自: 2014/12/01
至: 2014/12/31
今日 再計算

集計対象帳簿
出納帳 現金
出納帳 よつば銀行
売掛帳 家事消費
売掛帳 オフィスよつや
売掛帳 青色商店
売掛帳 甲吉電機
売掛帳 白色物産
買掛帳 事業主信
買掛帳 未払金
買掛帳 佐藤工業
買掛帳 田中商会
買掛帳 鈴木事務

入出金集計表 残高確認表 月次総括表 期間集計表 年間総括表 年間収支推移グラフ 補助科目集計表 補助科目年間集計表 消費税集計表

集計表

かるがる商店 月次総括集計表 (税込) 2014年12月1日~2014年12月31日

資金区分	入出金	科目区分	科目	収入金額	支出金額	合計金額	率		
営業損益	入金	売上	現金売上	1,080,067		1,080,067	64.29%		
			売上高	600,000		600,000	35.71%		
			家事消費等						
			雑収入						
			売上小計	1,680,067		1,680,067	100.00%		
	入金小計	1,680,067		1,680,067	100.00%				
	支出	仕入		現金仕入					
				仕入高		740,000	740,000	169.84%	
				仕入小計		740,000	740,000	169.84%	
		経費			租税公課				
荷造運賃						1,500	1,500	0.34%	
水道光熱費						20,050	20,050	4.60%	
旅費交通費						6,000	6,000	1.38%	
通信費						3,620	3,620	0.83%	
広告宣伝費						15,000	15,000	3.44%	
接待交際費									
損害保険料									
修繕費									
消耗品費						6,012	6,012	1.38%	
短期厚生費									

ヘルプ? メニュー 更新 印刷 開じる

【月次総括集計表】

かるがる商店 (2014年(平成26年)12月31日) - かるがるできる青色申告2015

ファイル ホーム 編集 表示 ヘルプ

集計期間
自: 2014/12/01
至: 2014/12/31
今日 再計算

集計対象帳簿
出納帳 現金
出納帳 よつば銀行
売掛帳 家事消費
売掛帳 オフィスよつや
売掛帳 青色商店
売掛帳 甲吉電機
売掛帳 白色物産
買掛帳 事業主信
買掛帳 未払金
買掛帳 佐藤工業
買掛帳 田中商会
買掛帳 鈴木事務

入出金集計表 残高確認表 月次総括表 期間集計表 年間総括表 年間収支推移グラフ 補助科目集計表 補助科目年間集計表 消費税集計表

集計表

かるがる商店 期間集計表 (税込) 2014年12月1日~2014年12月31日

資金区分	入出金	科目区分	科目	収入金額	支出金額	合計金額	率		
営業損益	入金	売上	現金売上	1,080,067		1,080,067	64.29%		
			売上高	600,000		600,000	35.71%		
			家事消費等						
			雑収入						
			売上小計	1,680,067		1,680,067	100.00%		
	入金小計	1,680,067		1,680,067	100.00%				
	支出	仕入		現金仕入					
				仕入高		740,000	740,000	169.84%	
				仕入小計		740,000	740,000	169.84%	
		経費			租税公課				
荷造運賃						1,500	1,500	0.34%	
水道光熱費						20,050	20,050	4.60%	
旅費交通費						6,000	6,000	1.38%	
通信費						3,620	3,620	0.83%	
広告宣伝費						15,000	15,000	3.44%	
接待交際費									
損害保険料									
修繕費									
消耗品費						6,012	6,012	1.38%	
短期厚生費									

ヘルプ? メニュー 更新 印刷 開じる

【期間集計表】



【年間総括集計表】



【年間収支推移グラフ】

かるがる商店 (2014年(平成26年)12月31日) - かるがるできる青色申告2015

ファイル ホーム 編集 表示 ヘルプ

集計期間
自: 2014/12/01
至: 2014/12/31
今月 再計算

集計対象帳簿
出納帳 現金
出納帳 よつば銀行
売掛帳 家事消費
売掛帳 オフィスよつや
売掛帳 青色商店
売掛帳 甲吉電機
売掛帳 白色物産
買掛帳 事業主信
買掛帳 未払金
買掛帳 佐藤工業
買掛帳 田中商会
買掛帳 鈴木事務

入出金集計表 残高確認表 月次総括表 期間集計表 年間総括表 年間収支推移グラフ 補助科目集計表 補助科目年間集計表 消費税集計表

科目: 雑費(雑費) 複数選択

補助科目集計表 (税込)
かるがる商店 2014年12月1日～2014年12月31日

科目	合計金額	率
水道光熱費		
ガス料金	7,450	37.16%
水道料金		
電気料金	12,600	62.84%
(指定なし)		
合計	20,050	100.00%
旅費交通費		
従業員交通費	6,000	100.00%
(指定なし)		
合計	6,000	100.00%
通信費		
切手	120	3.31%
インターネット	3,500	96.69%
(指定なし)		
合計	3,620	100.00%

ヘルプ? メニュー 更新 印刷 開じる

【補助科目集計表】

かるがる商店 (2014年(平成26年)12月31日) - かるがるできる青色申告2015

ファイル ホーム 編集 表示 ヘルプ

集計期間
自: 2014/01/01
至: 2014/12/31
今年度 再計算

集計対象帳簿
出納帳 現金
出納帳 よつば銀行
売掛帳 家事消費
売掛帳 オフィスよつや
売掛帳 青色商店
売掛帳 甲吉電機
売掛帳 白色物産
買掛帳 事業主信
買掛帳 未払金
買掛帳 佐藤工業
買掛帳 田中商会
買掛帳 鈴木事務

入出金集計表 残高確認表 月次総括表 期間集計表 年間総括表 年間収支推移グラフ 補助科目集計表 補助科目年間集計表 消費税集計表

科目: 雑費(雑費) 複数選択

補助科目年間集計表 (税込)
かるがる商店 2014年1月1日～2014年12月31日

科目	合計金額	率	2014年1月度	2014年2月度	2014年3月度	2014年4月度	2014年5月度	2014年6月度	2014年7月度
荷造運賃									
郵送	18,000	100.00%	1,500	1,500	1,500	1,500	1,500	1,500	1,500
(指定なし)									
合計	18,000	100.00%	1,500	1,500	1,500	1,500	1,500	1,500	1,500
水道光熱費									
ガス料金	89,105	21.78%	6,580	7,850	7,420	8,520	7,584	6,851	6,548
水道料金	66,071	16.15%	9,500		13,200		10,352		10,256
電気料金	254,001	62.08%	12,600	112,500	11,420	11,520	12,548	11,226	11,548
(指定なし)									
合計	409,177	100.00%	28,680	120,350	32,040	20,040	30,484	18,077	28,352
旅費交通費									
従業員交通費	60,000	100.00%	6,000			6,000	6,000	6,000	6,000
(指定なし)									
合計	60,000	100.00%	6,000			6,000	6,000	6,000	6,000

ヘルプ? メニュー 更新 印刷 開じる

【補助科目年間集計表】

かるがる商店 (2014年(平成26年)12月31日) - かるがるできる青色申告2015

ファイル ホーム 編集 表示 ヘルプ

集計期間
自: 2014/01/01
至: 2014/12/31
今年度 再計算

集計対象帳簿
 出納帳 現金
 出納帳 よつば銀行
 売掛帳 家事消費
 売掛帳 オフィスよつや
 売掛帳 青色商店
 売掛帳 甲吉電機
 売掛帳 白色物産
 買掛帳 事業主信
 買掛帳 木社会
 買掛帳 佐藤工業
 買掛帳 田中商会
 買掛帳 鈴木事務

入出金集計表 残高確認表 月次総括表 期間集計表 年間総括表 年間収支推移グラフ 補助科目集計表 補助科目年間集計表 消費税集計表

集計表
課税対象(税込) 課税対象(税抜) 消費税 10% 8% 5% 非課税 免税 対象外

かるがる商店 消費税集計表 2014年1月1日～2014年12月31日

資金区分	入出金	科目区分	科目	税込課税収入	税込課税支出	税込課税合計	率
営業損益	入金	売上	現金売上	9,711,064		9,711,064	64.22%
			売上高	5,410,000		5,410,000	35.78%
			家事消費等				
			雑収入				
			売上小計	15,121,064		15,121,064	100.00%
	入金小計		15,121,064		15,121,064	100.00%	
支出	仕入		現金仕入				
			仕入高		4,340,000	4,340,000	78.57%
			仕入小計		4,340,000	4,340,000	78.57%
	経費		租税公課				
			荷造運賃		13,500	13,500	0.24%
			水道光熱費		228,107	228,107	4.13%
			旅費交通費		54,000	54,000	0.98%
			通信費		32,580	32,580	0.59%
			広告宣伝費		148,300	148,300	2.68%
			接待交際費				
損害保険料							
修繕費							

ヘルプ? メニュー 更新 印刷 開じる

【消費税集計表】

かるがる商店 (2014年(平成26年)10月23日) - かるがるできる青色申告2015

ファイル ホーム 編集 ヘルプ

通常償却資産 一括償却資産 添付資料

固定資産台帳 - [平成26年分]

かるがる商店 固定資産台帳 (通常償却資産) 平成26年分(2014年)

減価償却資産の名称等	面積は数量	取得年月	取得価額(和暦)	償却の基礎となる金額(償却保証額)	期首残高	償却方法	耐用年数	償却率又は定率法区分	本年中の償却額	本年分の普通償却費(口×ハ×ニ)	割増(特別償却費)	本年分の償却費合計(ホ+ヘ)	事業専用割合	本年分の必要経費算入額(ト×チ)	未償却残高(期末残高)	摘要
プリンター	1台	H26年5月	1,500,000	1,500,000	1,500,000	定額	5	0.2	8/12	200,000		200,000	100%	200,000	1,300,000	
パソコン	1式	H26年5月	200,000	200,000	200,000	定額	4	0.25	8/12	33,334		33,334	100%	33,334	166,666	
応接セット	1式	H26年5月	250,000	250,000	250,000	定額	5	0.2	8/12	33,334		33,334	100%	33,334	216,666	
ガス設備	1式	H26年5月	300,000	300,000	300,000	定額	15	0.067	8/12	13,400		13,400	100%	13,400	286,600	
陳列櫃	1式	H26年8月	250,000	250,000	250,000	定額	8	0.125	5/12	13,021		13,021	100%	13,021	236,979	
計										293,089		293,089		293,089	2,206,911	

ヘルプ? メニュー 選択 参照 前年度参照 行削除 印刷 開じる

【固定資産台帳・通常償却資産】

かるがる商店 (2014年(平成26年)10月23日) - かるがるできる青色申告2015

固定資産台帳 - [平成26年分]

固定資産台帳

(一括償却資産) 平成26年分(2014年)

減価償却資産の名称等	面積又は数量	取得年月(和暦)	取得価額	償却の基礎となる金額	償却方法	耐用年数	償却率又は償却率表	本年中の償却期間	本年分の普通償却費 (ロ×ハ×ニ)	割増(特別)償却費	本年分の償却費合計 (ホ+ヘ)	事業専用割合	本年分の必要経費算入額 (ト×チ)	未償却残高(期末残高)	摘要
プリンター	1台	26年5月	120,000	120,000	-	-	-	12月	-	-	-	100%	-	-	-
OAデスク	1台	26年5月	100,000	100,000	-	-	-	12月	-	-	-	100%	-	-	-
								12月							

今年度の「減価償却費の計算」に転記される内容

減価償却資産の名称等 (繰越資産をきく)	面積又は数量	取得年月	取得価額	償却の基礎となる金額	償却方法	耐用年数	償却率又は償却率表	本年中の償却期間	本年分の普通償却費	割増(特別)償却費	本年分の償却費合計	事業専用割合	本年分の必要経費算入額	未償却残高(期末残高)	摘要
一括償却資産	-	26年	220,000	220,000	-	-	1/3	12月	73,334	-	73,334	100	73,334	146,666	
								12月							
計								12月	73,334		73,334		73,334	146,666	

【固定資産台帳・一括償却資産】

かるがる商店 (2014年(平成26年)10月23日) - かるがるできる青色申告2015

固定資産台帳 - [平成26年分]

減価償却費の計算

平成26年分(2014年)

減価償却資産の名称等 (繰越資産をきく)	面積又は数量	取得年月(和暦)	取得価額 (償却保証額)	償却の基礎となる金額	償却方法	耐用年数	償却率又は償却率表	本年中の償却期間	本年分の普通償却費 (ロ×ハ×ニ)	割増(特別)償却費	本年分の償却費合計 (ホ+ヘ)	事業専用割合	本年分の必要経費算入額 (ト×チ)	未償却残高(期末残高)	摘要
ライトバン	1台	26年5月	1,500,000	1,500,000	定額	5	0.2	8月/12	200,000		200,000	100	200,000	1,300,000	
パソコン	1式	26年5月	200,000	200,000	定額	4	0.25	8月/12	33,334		33,334	100	33,334	166,666	
応接セット	1式	26年5月	250,000	250,000	定額	5	0.2	8月/12	33,334		33,334	100	33,334	216,666	
ガス設備	1式	26年5月	300,000	300,000	定額	15	0.067	8月/12	13,400		13,400	100	13,400	286,600	
陳列棚	1式	26年8月	250,000	250,000	定額	8	0.125	5月/12	13,021		13,021	100	13,021	236,979	
一括償却資産	-	26年	220,000	220,000	-	-	1/3	12月	73,334		73,334	100	73,334	146,666	
計								12月	366,423		366,423		366,423	2,353,577	

(注) 平成19年4月1日以後に取得した減価償却資産について定率法を採用する場合にのみ(イ)欄のカッコ内に償却保証額を記入します。
この画面で編集を行うことはできません。

【固定資産台帳・減価償却費の計算】



【帳簿設定】



【売掛先設定】

かるがる商店 (2014年(平成26年)10月23日) - かるがるできる青色申告2015

ファイル ホーム 編集 移動 表示 ヘルプ

帳簿設定 売掛先設定 買掛先設定 科目台帳 補助科目台帳 付箋設定

台帳

買掛先設定

2014年10月23日(木)

買掛先コード	買掛先名称 帳簿名称	銀行名 支店名	口座種別 支店番号	口座番号 口座名義	住所 備考	電話番号	買掛残高
1	事業主借 事業主借帳簿				※特殊帳簿 事業用の支出を事業主個人が		※
2	未払金 未払金帳簿				※特殊帳簿 クレジットカードによる支払や仕		※
3	佐藤工業	おひさま銀行	普通	*****	東京都中央区銀座*-*-*	03-****-****	150,000
	佐藤工業	銀座支店	111	サトウコウギョウ			
4	田中商会	そよかぜ銀行	普通	*****	東京都新宿区四谷*-*-*	03-****-****	50,000
	田中商会	四谷支店	222	タナカショウカイ			
5	鈴木事務	よつば銀行	普通	*****	東京都港区六本木*-*-*	03-****-****	100,000
	鈴木事務	六本木支店	333	スズキジム			

※ 既定の買掛先(削除不可)
※ 買掛残高は 2013年1月1日 時点の繰越残高

ヘルプ? メニュー 詳細 更新 新規行 行複製 行入換 行削除 印刷 閉じる

【買掛先設定】

かるがる商店 (2014年(平成26年)10月23日) - かるがるできる青色申告2015

ファイル ホーム 編集 移動 表示 ヘルプ

帳簿設定 売掛先設定 買掛先設定 科目台帳 補助科目台帳 付箋設定

台帳

科目台帳

2014年10月23日(木)

科目コード	科目名称	科目区分	消費税区分	備考
1	現金売上	売上	課税	売上を現金で受け取った場合の収入。現預金出納帳で使用し
2	売上高	売上	課税	売上を売り掛けた場合の収入。売掛帳で使用します
3	売掛金回収	売上	対象外	得意先からの売掛金の回収処理
4	家事消費等	売上	課税	事業用の商品や、事業主が自家用に消費した場合の科目
5	雑収入	売上	課税	事業に伴って発生した売上以外の副収入
6	現金仕入	仕入	課税	仕入代金を、現金で支払った場合の支出。現預金出納帳で使
7	仕入高	仕入	課税	仕入代金を、買い掛けた場合の支出。買掛帳で使用します
8	買掛金支払	仕入	対象外	仕入先への買掛金の支払処理
9	租税公課	経費	対象外	印紙代、固定資産税、地価税、自動車税、組合費、会費等
10	荷造運賃	経費	課税	荷造包装のための材料費、宅配便等の運賃等
11	水道光熱費	経費	課税	水道料、電気料、ガス代、燃料用の灯油、重油、薪、炭等
12	旅費交通費	経費	課税	電車・バス・タクシー・航空・船舶の運賃、宿泊費、駐車料、通
13	通信費	経費	課税	電話代、切手代、はがき代、私書籍の使用料、パソコン通信費
14	広告宣伝費	経費	課税	名刺、電話帳掲載料、広告掲載費、展示会の開催費用等
15	接待交際費	経費	課税	接待飲食代、贈答品、中元歳暮、慶弔金等
16	損害保険料	経費	対象外	火災保険、自動車保険、運送保険料、盗難保険料等
17	修繕費	経費	課税	建物・店舗・自動車・器具備品・機械装置の修繕費等
18	消耗品費	経費	課税	事務用品費、包装材料費、消耗工具器具備品費等

※ 科目名称を変更することはできません。
※ 科目ごとの摘要の登録を編集するには、「科目名称」欄を選択してから、画面下の「詳細設定」ボタンをクリックしてください。

ヘルプ? メニュー 詳細 更新 行入換 印刷 閉じる

【科目台帳】

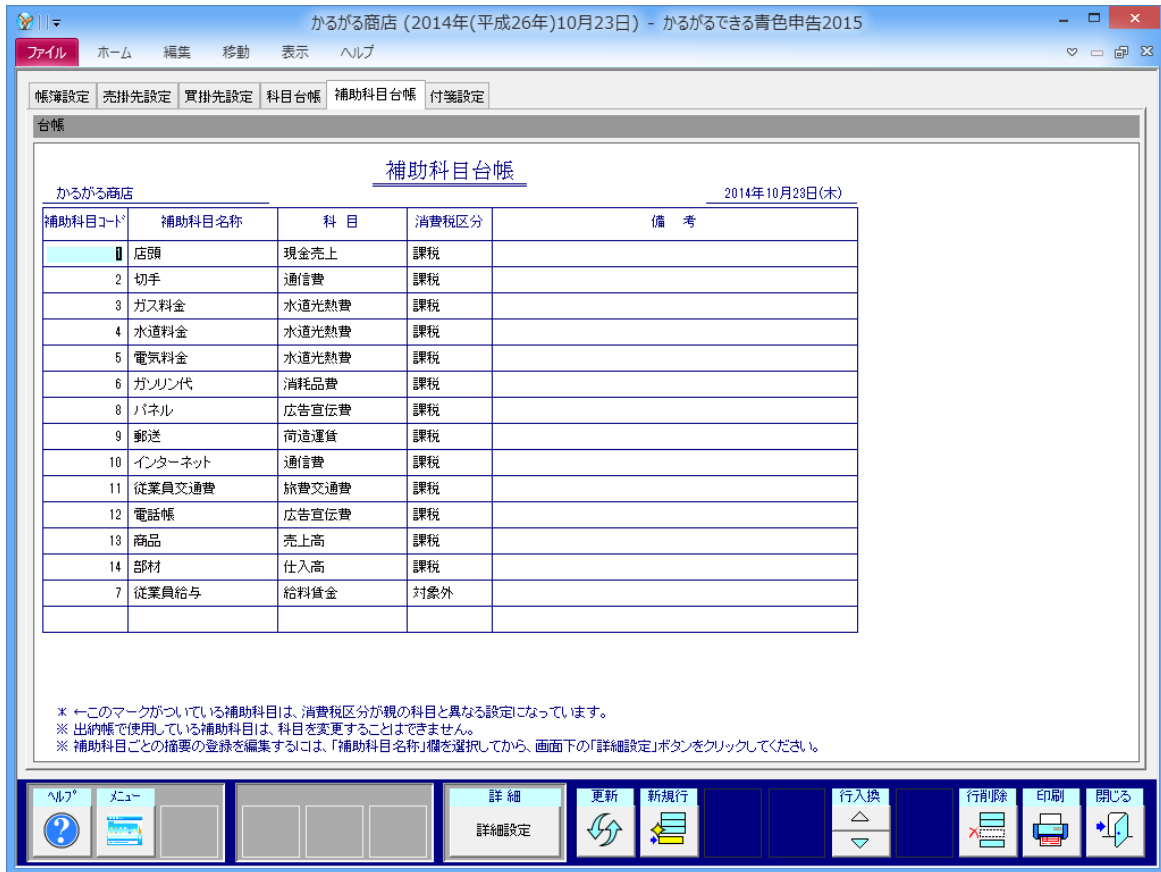

【補助科目台帳】



【付箋設定】

かるがる商店 (2014年(平成26年)10月23日) - かるがるできる青色申告2015

家事按分

かるがる商店 2014年10月23日(木)

科目コード	科目名称	補助科目コード	補助科目名称	備考	家事割合(%)
9	租税公課		(指定なし)	印紙代、固定資産税、地価税、自動車税、	
10	荷造運賃		(指定なし)	荷造包装のための材料費、宅配便等の運賃	
10	荷造運賃	9	郵送		
11	水道光熱費		(指定なし)	水道料、電気料、ガス代、燃料用の灯油、重	
11	水道光熱費	3	ガス料金		30
11	水道光熱費	4	水道料金		30
11	水道光熱費	5	電気料金		30
12	旅費交通費		(指定なし)	電車・バス・タクシー・航空・船舶の運賃、宿	
12	旅費交通費	11	従業員交通費		
13	通信費		(指定なし)	電話代、切手代、はがき代、私書籍の使用	
13	通信費	2	切手		
13	通信費	10	インターネット		30
14	広告宣伝費		(指定なし)	名刺、電話帳掲載料、広告掲載費、展示会	
14	広告宣伝費	8	パネル		
14	広告宣伝費	12	電話帳		
15	接待交際費		(指定なし)	接待飲食代、贈答品、中元歳暮、慶弔金、	
16	損害保険料		(指定なし)	火災保険、自動車保険、運送保険料、盗難	
17	修繕費		(指定なし)	建物・店舗・自動車・器具備品・機械装置の	
18	消耗品費		(指定なし)	事務用品費、包装材料費、消耗工具器具備	

ヘルプ? ツムネ 印刷 閉じる

明細書出

【家事按分】

かるがる商店 (2014年(平成26年)10月23日) - かるがるできる青色申告2015

住所氏名 損益計算書 月別売上仕入 貸倒引当金 青色特別引除 専従者給与 給料賃金 添付印刷費 内訳 貸借対照表 製造原価

青色申告決算書(一般用) - [平成26年分]

平成26年分所得税青色申告決算書(一般用)

日付: 平成26年12月31日

住所	東京都新宿区四谷***	フリガナ	カルガ、イ子ロウ	事務所所在地	東京都新宿区西新宿***
事業所所在地	同上	氏名	かるがる 一郎	青色 次郎	
業種名	小売業	電話番号	(03)*****	電話番号	(03)*****
加入団体名	かるがる商店	電話番号	(03)*****	電話番号	(03)*****

住所氏名 月別売上仕入 給料賃金
損益計算書 専従者給与
貸倒引当金 青色特別引除

添付印刷費 貸借対照表 製造原価

ヘルプ? ツムネ 選択

かるがる商店 (2014年(平成26年)10月24日) - かるがるできる青色申告2015

住所氏名 損益計算書 月別売上仕入 貸倒引当金 青色特別引除 専従者給与 給料賃金 添付印刷費 内訳 貸借対照表 製造原価

青色申告決算書(一般用) - [平成26年分]

帳簿から取込 先頭のページへ戻る

損益計算書 [自 1月 1日 至 12月 31日]

科目	金額	科目	金額	科目	金額
売上(収入)金額 (雑収入を含む)	1 20,078,100	消耗品費	17 67,054	貸倒引当金	34
卸売商品(製品) 増卸高	2	減価償却費	18	各種引当金	35
仕入商品 (製品製造原価)	3 5,570,000	福利厚生費	19	計	37
小計(2+3)	4 5,570,000	給料賃金	20 2,888,550	専従者給与	38
売上原価	5	外注工賃	21	貸倒引当金 繰入金額等	39
差引原価(4-5)	6 5,570,000	利息割引料	22	繰入金額等	40
差引金額 (1-6)	7 14,508,100	地代家賃	23 1,080,000	計	42
租税公課	8 26	経費	24	青色申告特別控除前の所得金額(22+37-42)	43 10,167,459
荷造運賃	9 18,000	貸倒引当金	25 96,000	青色申告特別引除額	44 100,000
水道光熱費	10 408,177	新開図書費	26	所得金額 (43-44)	45 10,067,459
旅費交通費	11 60,000				
通信費	12 49,440				
広告宣伝費	13 228,500				
接待交際費	14 15,000				
損害保険料	15				
修繕費	16				
		雑費	31		
		計	32 4,340,721		
		差引金額 (7-32)	33 10,167,459		

ヘルプ? ツムネ 選択 印刷 閉じる

窓フォント - 座標:285,796 大きさ:1024×768

【決算書入力画面 1 ページ目 (住所氏名・損益計算書)】

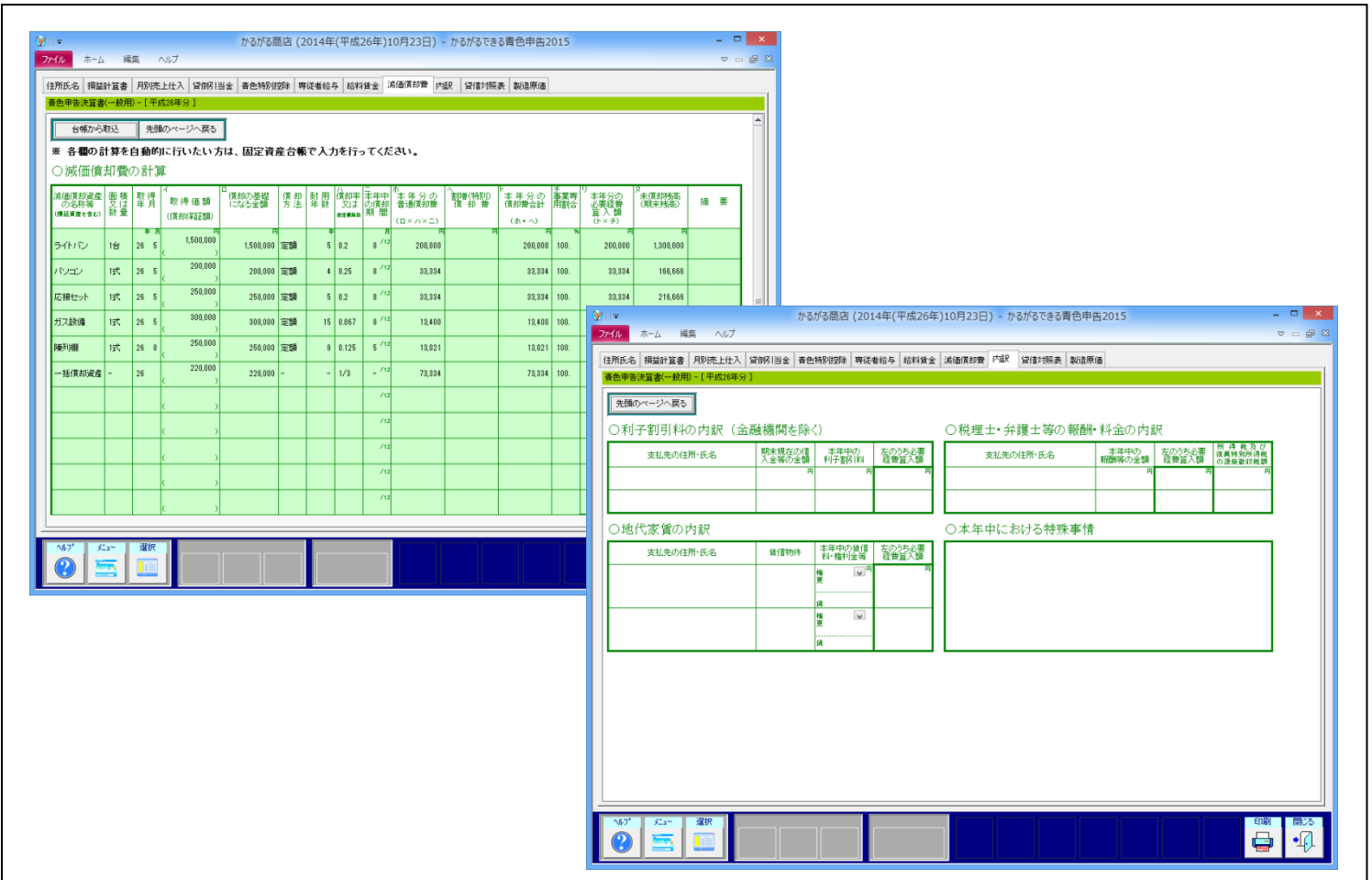
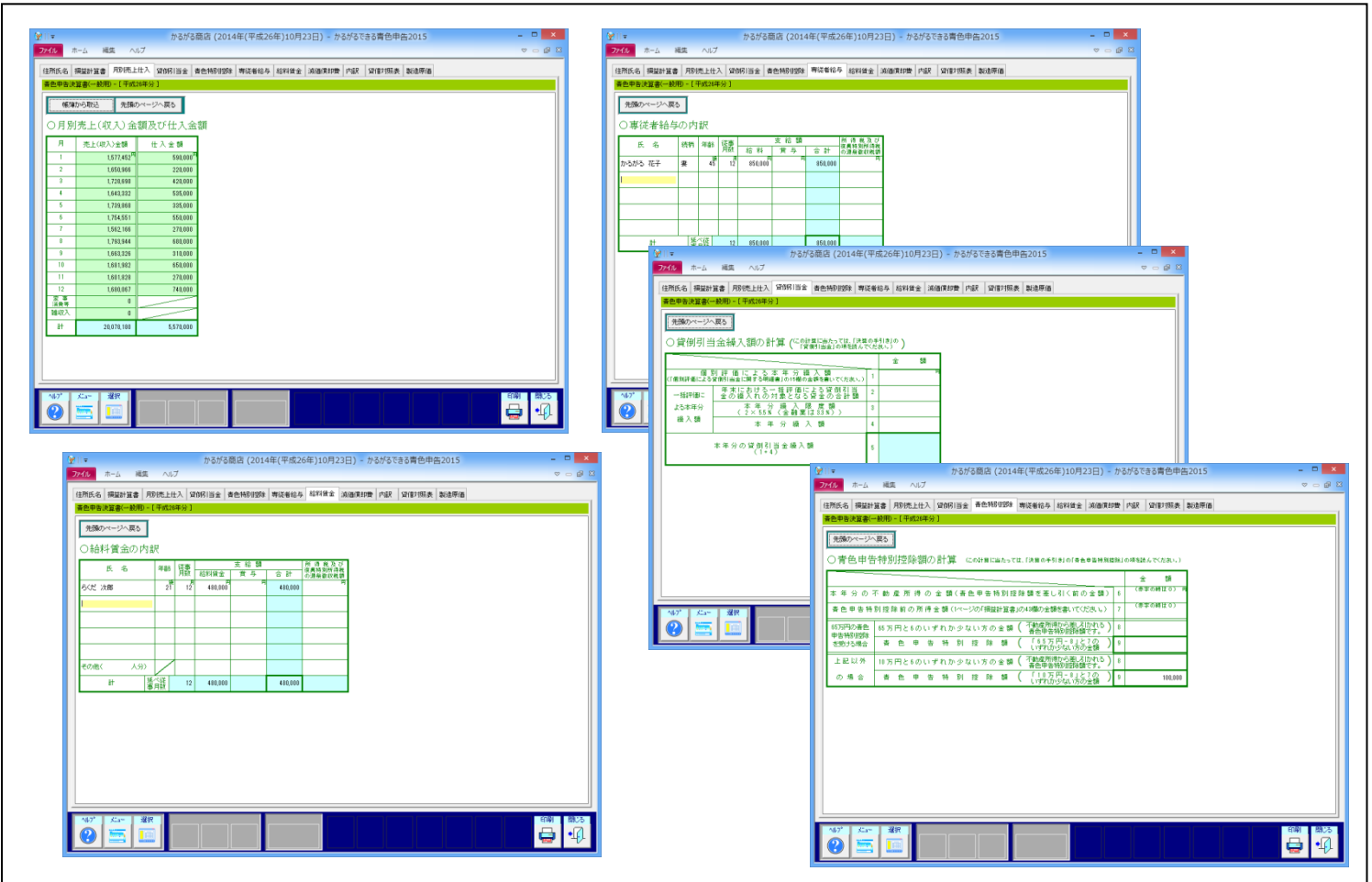

かるがる商店 (2014年(平成26年)10月23日) - かるがるできる青色申告2015

青色申告決算書(一般用) - [平成26年分]

先達のページへ戻る

貸借対照表(資産負債調)

(平成26年12月31日現在)

資産の部			負債・資本の部		
科目	1月1日(期首)	12月31日(期末)	科目	(期首)	(期末)
現金	125,150	85,002	支払手形		
当座預金			買掛金	385,700	485,700
定期預金			借入金		
その他の預金	50,000	50,000	未払金		
受取手形			前受金		
売掛金	585,000	785,040	預り金		
有価証券					
棚卸資産					
前払金					
貸付金					
建物					
建物附属設備	185,000	185,000			
機械装置					
車両運搬具	1,400,000	1,300,000	貸倒引当金		
工具器具備品	150,000	128,500			

かるがる商店 (2014年(平成26年)10月23日) - かるがるできる青色申告2015

青色申告決算書(一般用) - [平成26年分]

先達のページへ戻る

製造原価の計算

(原価計算を行っていない人は、記入する必要はありません。)

科目	決算額
期首原材料棚卸高	1
原材料仕入高	2
小計(1+2)	3
期末原材料棚卸高	4
差引原材料費(3-4)	5
労務費	6
外注工賃	7
電力費	8
水道光熱費	9
修繕費	10
減価償却費	11
その他の製造経費	12
	13
	14
	15
	16

【決算書入力画面 4 ページ目 (貸借対照表・製造原価)】

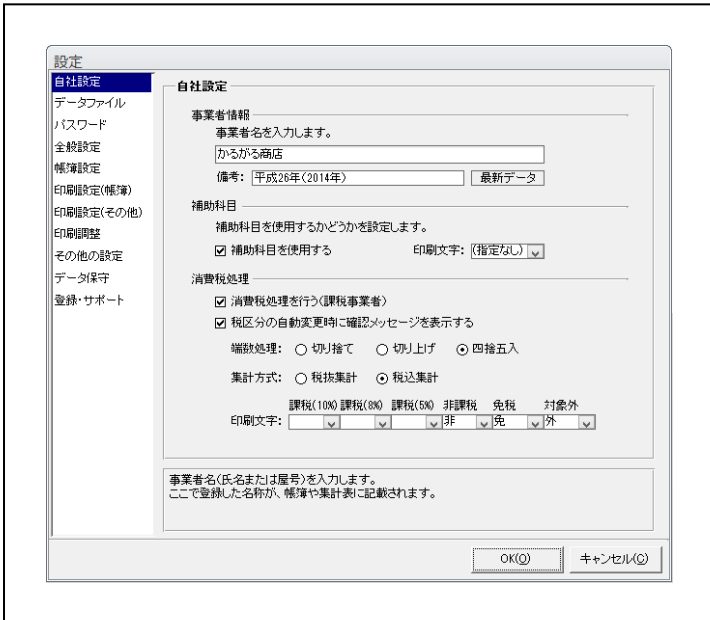

【設定 - 自社設定】

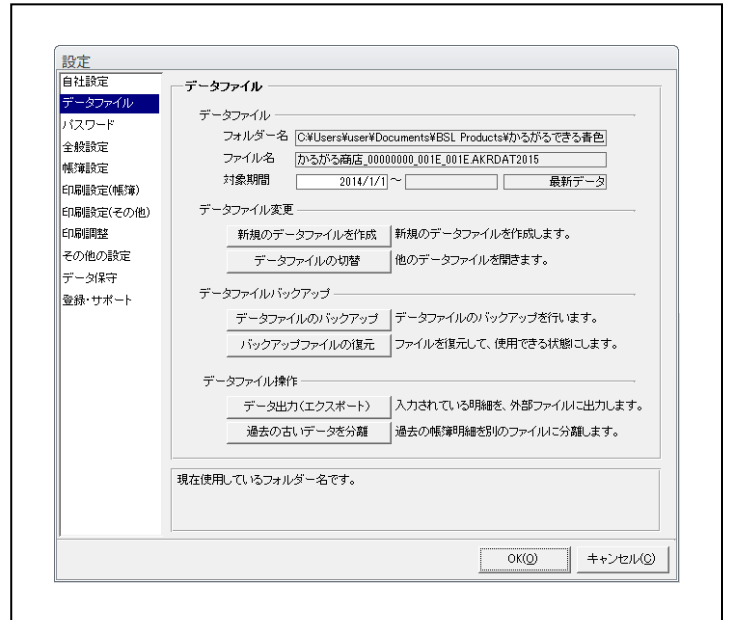

【設定 - データファイル】

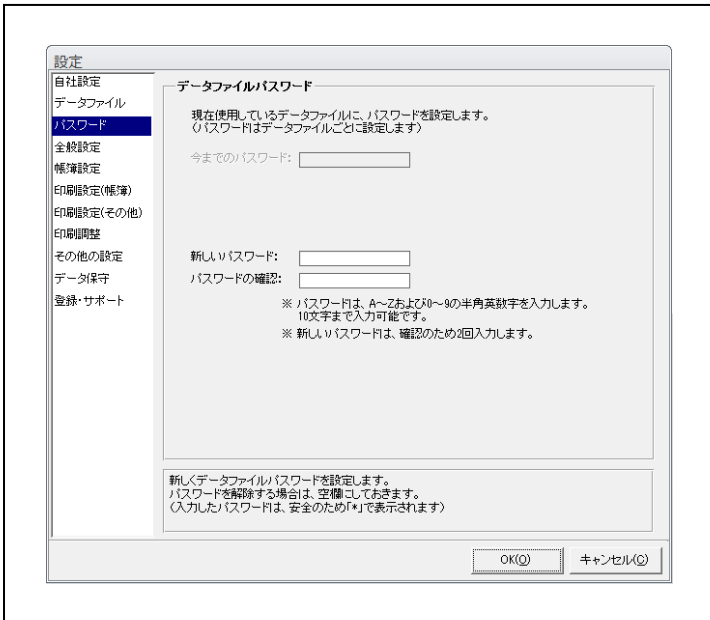

【設定 - パスワード】

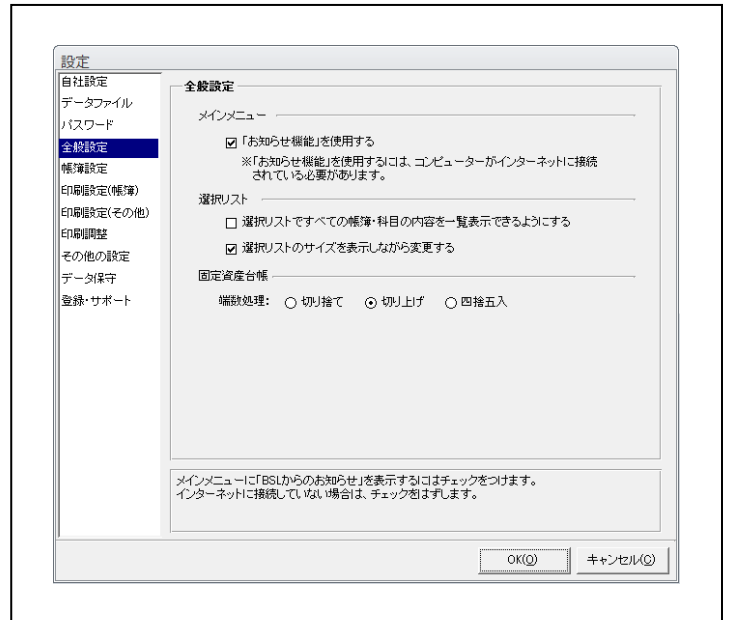

【設定 - 全般設定】

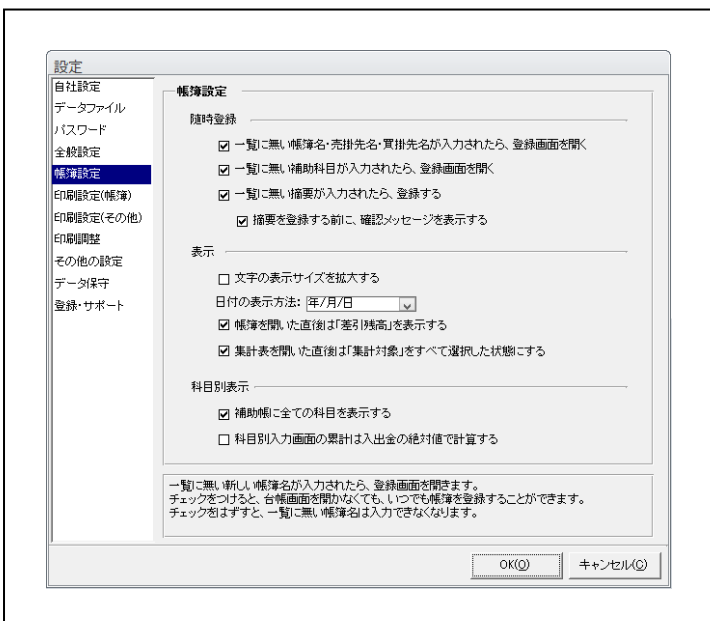

【設定 - 帳簿設定】

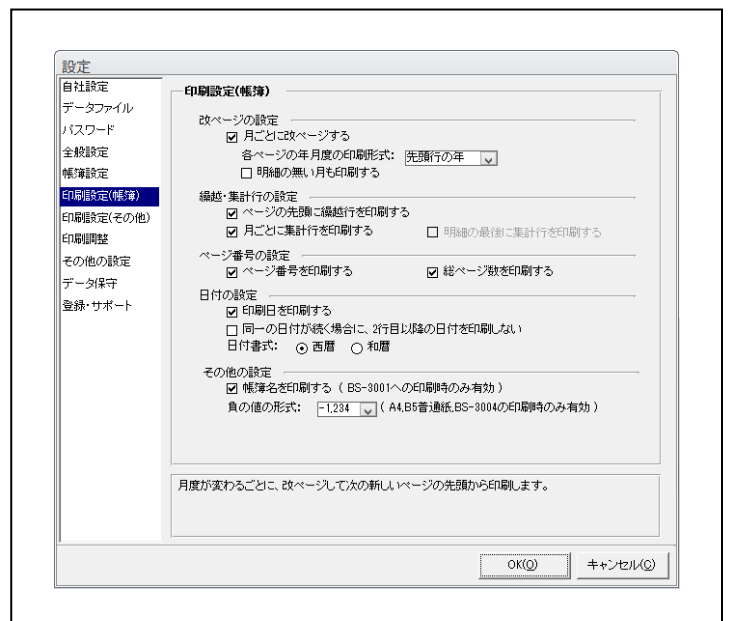

【設定 - 印刷設定 (帳簿)】

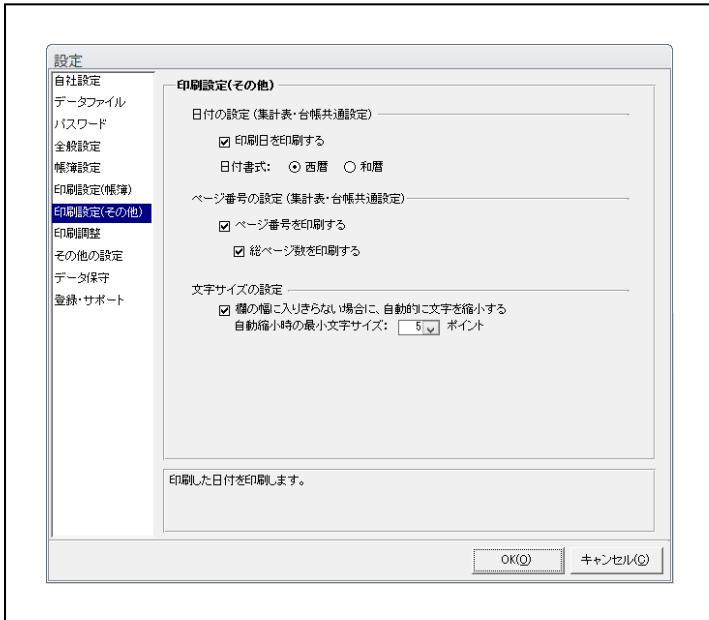

【設定－印刷設定（その他）】

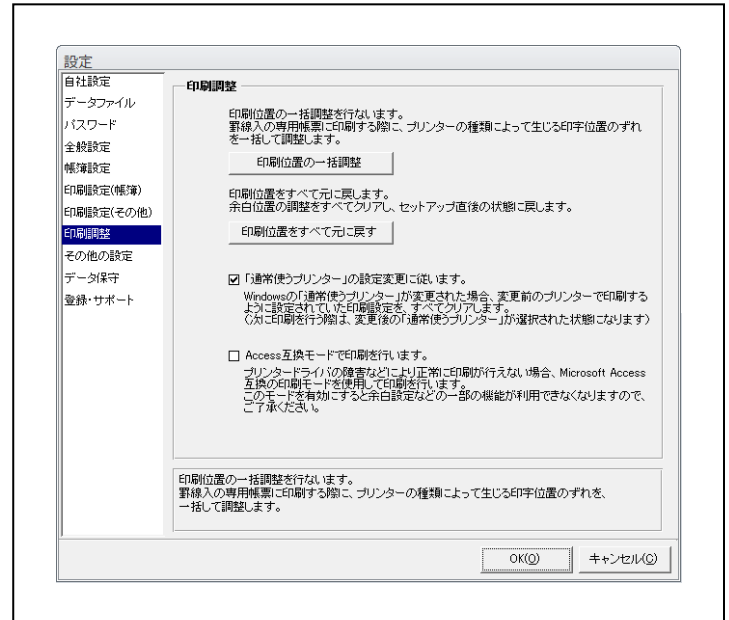

【設定－印刷調整】

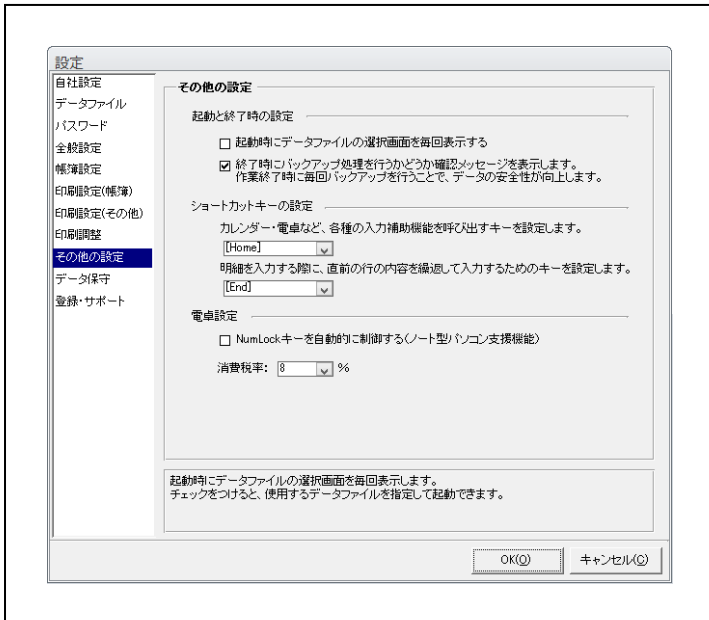

【設定－その他の設定】

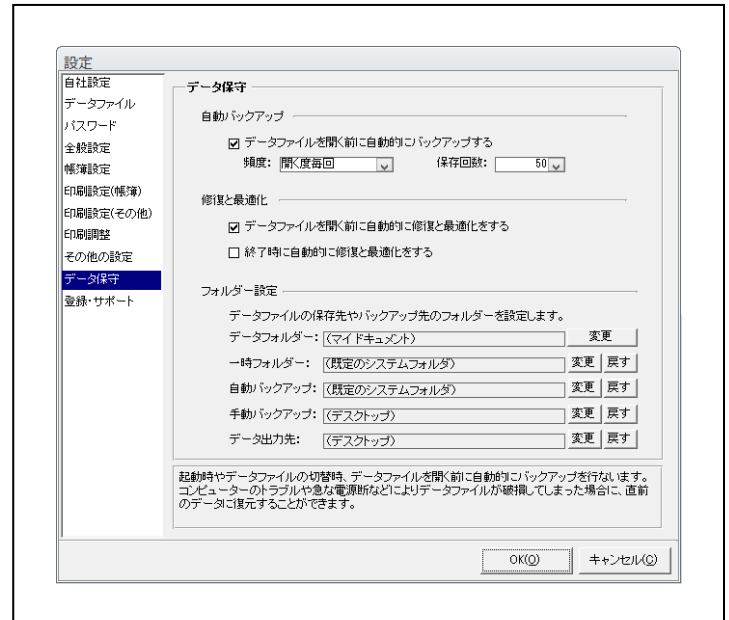

【設定－データ保守】

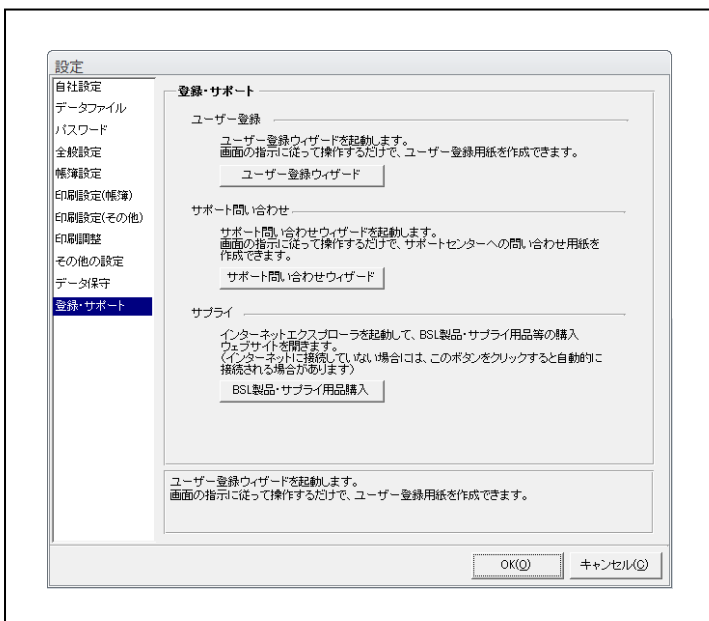

【設定－登録・サポート】