

かんがえるできる シリーズ

かんがえる^{できる}青色申告2016

平成27年分申告版 簡易(単式)簿記方式

印刷見本集(2016年1月版)

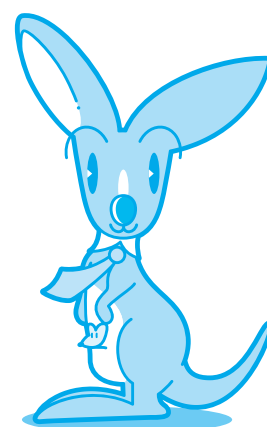

【出納帳 A4普通紙】

現金出納帳

かるがる商店

2015年11月度

日付	科目	摘要	収入金額	支出金額	差引残高
		繰越			635,730
11 1	現金売上	本日売上	45,654		681,384
11 2	現金売上	本日売上	48,945		730,329
11 3	現金売上	本日売上	48,453		778,782
11 4	現金売上	本日売上	51,684		830,466
11 6	荷造運賃	商品カタログ送付		1,500	828,966
11 7	現金売上	本日売上	51,321		880,287
11 7	通信費	プロバイダ料 12月		3,500	876,787
11 8	現金売上	本日売上	52,031		928,818
11 9	現金売上	本日売上	48,465		977,283
11 10	現金売上	本日売上	51,846		1,029,129
11 10	振替	預け入れ		700,000	329,129
11 11	現金売上	本日売上	51,321		380,450
11 12	通信費	見積書郵送 山田商店		120	380,330
11 14	現金売上	本日売上	48,484		428,814
11 15	現金売上	本日売上	51,132		479,946
11 15	新聞図書費	新聞購読料 11月		3,000	476,946
11 16	現金売上	本日売上	48,846		525,792
11 17	現金売上	本日売上	41,232		567,024
11 18	現金売上	本日売上	48,456		615,480
11 18	水道光熱費	ガス料金 10月		6,855	608,625
11 19	現金売上	本日売上	58,950		667,575
11 20	給料賃金	給与		198,542	469,033
11 20	広告宣伝費	電話帳広告用		12,000	457,033
11 21	現金売上	本日売上	51,031		508,064
11 22	現金売上	本日売上	48,484		556,548
11 22	水道光熱費	水道料金 9月10月		11,512	545,036
11 23	現金売上	本日売上	48,435		593,471
11 24	現金売上	本日売上	54,846		648,317
11 25	現金売上	本日売上	48,984		697,301
11 25	水道光熱費	電気料金 10月		15,122	682,179
11 25	旅費交通費	従業員交通費		6,000	676,179
		繰越			676,179

【出納帳 A4普通紙(補助科目欄有)】

現金出納帳

かるがる商店

2015年11月度

日付	科目 補助科目	摘要	収入金額	支出金額	差引残高
		繰越			635,730
11	1 現金売上 店頭	本日売上	45,654		681,384
11	2 現金売上 店頭	本日売上	48,945		730,329
11	3 現金売上 店頭	本日売上	48,453		778,782
11	4 現金売上 店頭	本日売上	51,684		830,466
11	6 荷造運賃 郵送	商品カタログ送付		1,500	828,966
11	7 現金売上 店頭	本日売上	51,321		880,287
11	7 通信費 インターネット	プロバイダ料 12月		3,500	876,787
11	8 現金売上 店頭	本日売上	52,031		928,818
11	9 現金売上 店頭	本日売上	48,465		977,283
11	10 現金売上 店頭	本日売上	51,846		1,029,129
11	10 振替 (指定なし)	預け入れ		700,000	329,129
11	11 現金売上 店頭	本日売上	51,321		380,450
11	12 通信費 切手	見積書郵送 山田商店		120	380,330
11	14 現金売上 店頭	本日売上	48,484		428,814
11	15 現金売上 店頭	本日売上	51,132		479,946
11	15 新聞図書費 (指定なし)	新聞購読料 11月		3,000	476,946
11	16 現金売上 店頭	本日売上	48,846		525,792
11	17 現金売上 店頭	本日売上	41,232		567,024
11	18 現金売上 店頭	本日売上	48,456		615,480
11	18 水道光熱費 ガス料金	ガス料金 10月		6,855	608,625
11	19 現金売上 店頭	本日売上	58,950		667,575
		繰越			667,575

【出納帳 A4普通紙(消費税欄有)】

現金出納帳

かるがる商店

2015年度

日付	科目	摘要	収入金額 消費税	支出金額 消費税	差引残高
		繰越			1,000,000
1 5	現金売上	本日売上	50,000 3,704		1,050,000
1 6	現金売上	本日売上	48,500 3,593		1,098,500
1 6	荷造運賃	商品カタログ送付		1,500 111	1,097,000
1 7	現金売上	本日売上	46,500 3,444		1,143,500
1 7	通信費	プロバイダ料 2月		3,500 259	1,140,000
1 10	現金売上	本日売上	52,100 3,859		1,192,100
1 10	振替	預け入れ		1,000,000 外	192,100
1 11	現金売上	本日売上	50,230 3,721		242,330
1 12	現金売上	本日売上	51,200 3,793		293,530
1 12	通信費	見積書郵送 山田商店		120 9	293,410
1 13	現金売上	本日売上	47,520 3,520		340,930
1 14	現金売上	本日売上	50,000 3,704		390,930
1 15	新聞図書費	新聞購読料 1月		3,000 222	387,930
1 17	現金売上	本日売上	49,652 3,678		437,582
1 17	接待交際費	中国飯店		15,000 1,111	422,582
1 18	現金売上	本日売上	50,230 3,721		472,812
1 18	水道光熱費	ガス料金 12月		6,580 487	466,232
1 19	現金売上	本日売上	42,580 3,154		508,812
1 20	現金売上	本日売上	49,860 3,693		558,672
1 20	給料賃金	給与		185,620 外	373,052
1 20	広告宣伝費	新商品発売用 店頭パネル作成		20,000 1,481	353,052
		繰越			353,052

【出納帳 A4普通紙(補助科目欄有・消費税欄有)】

現金出納帳

かるがる商店

2015年11月度

日付	科目 補助科目	摘要	収入金額 消費税	支出金額 消費税	差引残高
		繰越			635,730
11	1 現金売上 店頭	本日売上	45,654 3,382		681,384
11	2 現金売上 店頭	本日売上	48,945 3,626		730,329
11	3 現金売上 店頭	本日売上	48,453 3,589		778,782
11	4 現金売上 店頭	本日売上	51,684 3,828		830,466
11	6 荷造運賃 郵送	商品カタログ送付		1,500 111	828,966
11	7 現金売上 店頭	本日売上	51,321 3,802		880,287
11	7 通信費 インターネット	プロバイダ料 12月		3,500 259	876,787
11	8 現金売上 店頭	本日売上	52,031 3,854		928,818
11	9 現金売上 店頭	本日売上	48,465 3,590		977,283
11	10 現金売上 店頭	本日売上	51,846 3,840		1,029,129
11	10 振替 (指定なし)	預け入れ		700,000 外	329,129
11	11 現金売上 店頭	本日売上	51,321 3,802		380,450
11	12 通信費 切手	見積書郵送 山田商店		120 9	380,330
11	14 現金売上 店頭	本日売上	48,484 3,591		428,814
11	15 現金売上 店頭	本日売上	51,132 3,788		479,946
11	15 新聞図書費 (指定なし)	新聞購読料 11月		3,000 222	476,946
11	16 現金売上 店頭	本日売上	48,846 3,618		525,792
11	17 現金売上 店頭	本日売上	41,232 3,054		567,024
11	18 現金売上 店頭	本日売上	48,456 3,589		615,480
11	18 水道光熱費 ガス料金	ガス料金 10月		6,855 508	608,625
11	19 現金売上 店頭	本日売上	58,950 4,367		667,575
		繰越			667,575

【出納帳 A4普通紙(補助科目欄有・消費税欄有・印字サイズ 大)】

現金出納帳

かるがる商店

2015年11月度

日付	科目 補助科目	摘要	収入金額 消費税	支出金額 消費税	差引残高
		繰越			635,730
11 1	現金売上 店頭	本日売上	45,654 3,382		681,384
11 2	現金売上 店頭	本日売上	48,945 3,626		730,329
11 3	現金売上 店頭	本日売上	48,453 3,589		778,782
11 4	現金売上 店頭	本日売上	51,684 3,828		830,466
11 6	荷造運賃 郵送	商品カタログ送付		1,500 111	828,966
11 7	現金売上 店頭	本日売上	51,321 3,802		880,287
11 7	通信費 インターネット	プロバイダ料 12月		3,500 259	876,787
11 8	現金売上 店頭	本日売上	52,031 3,854		928,818
11 9	現金売上 店頭	本日売上	48,465 3,590		977,283
11 10	現金売上 店頭	本日売上	51,846 3,840		1,029,129
11 10	振替 (指定なし)	預け入れ		700,000 外	329,129
11 11	現金売上 店頭	本日売上	51,321 3,802		380,450
11 12	通信費 切手	見積書郵送 山田商店		120 9	380,330
11 14	現金売上 店頭	本日売上	48,484 3,591		428,814
11 15	現金売上 店頭	本日売上	51,132 3,788		479,946
11 15	新聞図書費 (指定なし)	新聞購読料 11月		3,000 222	476,946
11 16	現金売上 店頭	本日売上	48,846 3,618		525,792
11 17	現金売上 店頭	本日売上	41,232 3,054		567,024
11 18	現金売上 店頭	本日売上	48,456 3,589		615,480
11 18	水道光熱費 ガス料金	ガス料金 10月		6,855 508	608,625
11 19	現金売上 店頭	本日売上	58,950 4,367		667,575
		繰越			667,575

【出納帳 B5普通紙(補助科目別・消費税欄有)】

現金出納帳

かるがる商店

2015年11月度

日付	科目 補助科目	摘要	収入金額 消費税	支出金額 消費税	差引残高
		繰越			635,730
11 1	現金売上 店頭	本日売上	45,654 3,382		681,384
11 2	現金売上 店頭	本日売上	48,945 3,626		730,329
11 3	現金売上 店頭	本日売上	48,453 3,589		778,782
11 4	現金売上 店頭	本日売上	51,684 3,828		830,466
11 6	荷造運賃 郵送	商品カタログ送付		1,500 111	828,966
11 7	現金売上 店頭	本日売上	51,321 3,802		880,287
11 7	通信費 インターネット	プロバイダ料 12月		3,500 259	876,787
11 8	現金売上 店頭	本日売上	52,031 3,854		928,818
11 9	現金売上 店頭	本日売上	48,465 3,590		977,283
11 10	現金売上 店頭	本日売上	51,846 3,840		1,029,129
11 10	振替 (指定なし)	預け入れ		700,000 外	329,129
11 11	現金売上 店頭	本日売上	51,321 3,802		380,450
11 12	通信費 切手	見積書郵送 山田商店		120 9	380,330
11 14	現金売上 店頭	本日売上	48,484 3,591		428,814
11 15	現金売上 店頭	本日売上	51,132 3,788		479,946
11 15	新聞図書費 (指定なし)	新聞購読料 11月		3,000 222	476,946
11 16	現金売上 店頭	本日売上	48,846 3,618		525,792
		繰越			525,792

【出納帳 B5普通紙(補助科目別・消費税欄有・印字サイズ 大)】

現金出納帳

かるがる商店

2015年11月度

日付	科目 補助科目	摘要	収入金額 消費税	支出金額 消費税	差引残高
		繰越			635,730
11 1	現金売上 店頭	本日売上	45,654 3,382		681,384
11 2	現金売上 店頭	本日売上	48,945 3,626		730,329
11 3	現金売上 店頭	本日売上	48,453 3,589		778,782
11 4	現金売上 店頭	本日売上	51,684 3,828		830,466
11 6	荷造運賃 郵送	商品カタログ送付		1,500 111	828,966
11 7	現金売上 店頭	本日売上	51,321 3,802		880,287
11 7	通信費 インターネット	プロバイダ料 12月		3,500 259	876,787
11 8	現金売上 店頭	本日売上	52,031 3,854		928,818
11 9	現金売上 店頭	本日売上	48,465 3,590		977,283
11 10	現金売上 店頭	本日売上	51,846 3,840		1,029,129
11 10	振替 (指定なし)	預け入れ		700,000 外	329,129
11 11	現金売上 店頭	本日売上	51,321 3,802		380,450
11 12	通信費 切手	見積書郵送 山田商店		120 9	380,330
11 14	現金売上 店頭	本日売上	48,484 3,591		428,814
11 15	現金売上 店頭	本日売上	51,132 3,788		479,946
11 15	新聞図書費 (指定なし)	新聞購読料 11月		3,000 222	476,946
11 16	現金売上 店頭	本日売上	48,846 3,618		525,792
		繰越			525,792

現金出納帳

かるがる商店

2015/11/6

2015年11月度

伝票No	月日	摘要	収入金額	支出金額	差引残高
		繰越			635 730
11 1		現金売上店頭 本日売上	45 654 (3,382)		681 384
11 2		現金売上店頭 本日売上	48 945 (3,626)		730 329
11 3		現金売上店頭 本日売上	48 453 (3,589)		778 782
11 4		現金売上店頭 本日売上	51 684 (3,828)		830 466
11 6		荷造運賃郵送 商品カタログ送付		1 500 (111)	828 966
11 7		現金売上店頭 本日売上	51 321 (3,802)		880 287
11 7		通信費インターネット プロバイダ料 12月		3 500 (259)	876 787
11 8		現金売上店頭 本日売上	52 031 (3,854)		928 818
11 9		現金売上店頭 本日売上	48 465 (3,590)		977 283
11 10		現金売上店頭 本日売上	51 846 (3,840)		1 029 129
11 10		振替(指定なし) 預け入れ		外 700 000	329 129
11 11		現金売上店頭 本日売上	51 321 (3,802)		380 450
11 12		通信費切手 見積書郵送 山田商店		120 (9)	380 330
11 14		現金売上店頭 本日売上	48 484 (3,591)		428 814
11 15		現金売上店頭 本日売上	51 132 (3,788)		479 946
11 15		新聞図書費(指定なし) 新聞購読料 11月		3 000 (222)	476 946
11 16		現金売上店頭 本日売上	48 846 (3,618)		525 792
11 17		現金売上店頭 本日売上	41 232 (3,054)		567 024
11 18		現金売上店頭 本日売上	48 456 (3,589)		615 480
11 18		水道光熱費ガス料金 ガス料金 10月		6 855 (508)	608 625
11 19		現金売上店頭 本日売上	58 950 (4,367)		667 575
11 20		給料賃金(指定なし) 給与		外 198 542	469 033
11 20		広告宣伝費電話帳 電話帳広告用		12 000 (889)	457 033
11 21		現金売上店頭 本日売上	51 031 (3,780)		508 064
11 22		現金売上店頭 本日売上	48 484 (3,591)		556 548
11 22		水道光熱費水道料金 水道料金 9月10月		11 512 (853)	545 036
11 23		現金売上店頭 本日売上	48 435 (3,588)		593 471
		繰越			593 471

【出納帳 BSL専用用紙BS-3002(B5)】

No. 1 / 2

かるがる商店 (現金出納帳)

2015/11/6

2015年 月日	摘要	収入金額	支払金額	差引残高	
	繰越			635	730
11 1	現金売上 店頭 本日売上	45 654 (3,382)		681	384
11 2	現金売上 店頭 本日売上	48 945 (3,626)		730	329
11 3	現金売上 店頭 本日売上	48 453 (3,589)		778	782
11 4	現金売上 店頭 本日売上	51 684 (3,828)		830	466
11 6	荷造運賃 郵送 商品カタログ送付		1 500 (111)	828	966
11 7	現金売上 店頭 本日売上	51 321 (3,802)		880	287
11 7	通信費 インターネット プロバイダ料 12月		3 500 (259)	876	787
11 8	現金売上 店頭 本日売上	52 031 (3,854)		928	818
11 9	現金売上 店頭 本日売上	48 465 (3,590)		977	283
11 10	現金売上 店頭 本日売上	51 846 (3,840)		1 029	129
11 10	振替 (指定なし) 預け入れ		外 700 000	329	129
11 11	現金売上 店頭 本日売上	51 321 (3,802)		380	450
11 12	通信費 切手 見積書郵送 山田商店		120 (9)	380	330
11 14	現金売上 店頭 本日売上	48 484 (3,591)		428	814
11 15	現金売上 店頭 本日売上	51 132 (3,788)		479	946
11 15	新聞図書費 (指定なし) 新聞購読料 11月		3 000 (222)	476	946
11 16	現金売上 店頭 本日売上	48 846 (3,618)		525	792
11 17	現金売上 店頭 本日売上	41 232 (3,054)		567	024
11 18	現金売上 店頭 本日売上	48 456 (3,589)		615	480
11 18	水道光熱費 ガス料金 水道料金 10月		6 855 (508)	608	625
11 19	現金売上 店頭 本日売上	58 950 (4,367)		667	575
11 20	給料賃金 (指定なし) 給与		外 198 542	469	033
11 20	広告宣伝費 電話帳 電話帳 電話帳 広告用		12 000 (889)	457	033
11 21	現金売上 店頭 本日売上	51 031 (3,780)		508	064
11 22	現金売上 店頭 本日売上	48 484 (3,591)		556	548
11 22	水道光熱費 水道料金 水道料金 9月10月		11 512 (853)	545	036
11 23	現金売上 店頭 本日売上	48 435 (3,588)		593	471
11 24	現金売上 店頭 本日売上	54 846 (4,063)		648	317
	繰越			648	317

BSLシステム研究所 BS-3002

現金出納帳

かるがる商店

2015/11/6

2015年11月度

日付	摘要	収入金額	支出金額	差引残高
	繰越			635,730
11 1	現金売上 店頭 本日売上	45,654 (3,382)		681,384
11 2	現金売上 店頭 本日売上	48,945 (3,626)		730,329
11 3	現金売上 店頭 本日売上	48,453 (3,589)		778,782
11 4	現金売上 店頭 本日売上	51,684 (3,828)		830,466
11 6	荷造運賃 郵送 商品カタログ送付		1,500 (111)	828,966
11 7	現金売上 店頭 本日売上	51,321 (3,802)		880,287
11 7	通信費 インターネット プロバイダ料 12月		3,500 (259)	876,787
11 8	現金売上 店頭 本日売上	52,031 (3,854)		928,818
11 9	現金売上 店頭 本日売上	48,465 (3,590)		977,283
11 10	現金売上 店頭 本日売上	51,846 (3,840)		1,029,129
11 10	振替 (指定なし) 預け入れ		700,000 外	329,129
11 11	現金売上 店頭 本日売上	51,321 (3,802)		380,450
11 12	通信費 切手 見積書郵送 山田商店		120 (9)	380,330
11 14	現金売上 店頭 本日売上	48,484 (3,591)		428,814
11 15	現金売上 店頭 本日売上	51,132 (3,788)		479,946
11 15	新聞図書費 (指定なし) 新聞購読料 11月		3,000 (222)	476,946
11 16	現金売上 店頭 本日売上	48,846 (3,618)		525,792
11 17	現金売上 店頭 本日売上	41,232 (3,054)		567,024
11 18	現金売上 店頭 本日売上	48,456 (3,589)		615,480
11 18	水道光熱費 ガス料金 水道料金 10月		6,855 (508)	608,625
11 19	現金売上 店頭 本日売上	58,950 (4,367)		667,575
11 20	給料賃金 (指定なし) 給与		198,542 外	469,033
11 20	広告宣伝費 電話帳 電話帳広告用		12,000 (889)	457,033
11 21	現金売上 店頭 本日売上	51,031 (3,780)		508,064
11 22	現金売上 店頭 本日売上	48,484 (3,591)		556,548
11 22	水道光熱費 水道料金 水道料金 9月10月		11,512 (853)	545,036
11 23	現金売上 店頭 本日売上	48,435 (3,588)		593,471
	繰越			593,471

【売掛帳 A4普通紙】

オフィスよつや

かるがる商店

2015年度

日付	科目 補助科目	摘要	売上金額 消費税	回収金額 消費税	売掛残高
		繰越			300,000
1 10	売掛金回収 (指定なし)	売掛金回収 2010年 12月		300,000 外	0
1 15	売上高 商品	商品納品 1月	150,000 11,111		150,000
1 31	売上高 商品	商品納品 1月	150,000 11,111		300,000
		小計 [1/1 ~ 1/31]	300,000 22,222	300,000 0	300,000
2 10	売掛金回収 (指定なし)	売掛金回収 1月		300,000 外	0
2 15	売上高 商品	商品納品 2月	150,000 11,111		150,000
2 28	売上高 商品	商品納品 2月	150,000 11,111		300,000
		小計 [2/1 ~ 2/28]	300,000 22,222	300,000 0	300,000
3 10	売掛金回収 (指定なし)	売掛金回収 2月		300,000 外	0
3 15	売上高 商品	商品納品 3月	140,000 10,370		140,000
3 31	売上高 商品	商品納品 3月	100,000 7,407		240,000
		小計 [3/1 ~ 3/31]	240,000 17,777	300,000 0	240,000
4 10	売掛金回収 (指定なし)	売掛金回収 3月		240,000 外	0
4 15	売上高 商品	商品納品 4月	100,000 7,407		100,000
4 30	売上高 商品	商品納品 4月	150,000 11,111		250,000
		小計 [4/1 ~ 4/30]	250,000 18,518	240,000 0	250,000
5 10	売掛金回収 (指定なし)	売掛金回収 4月		250,000 外	0
5 15	売上高 商品	商品納品 5月	120,000 8,889		120,000
5 31	売上高 商品	商品納品 5月	150,000 11,111		270,000
		小計 [5/1 ~ 5/31]	270,000 20,000	250,000 0	270,000
6 10	売掛金回収 (指定なし)	売掛金回収 5月		270,000 外	0
		繰越			0

【売掛帳 A4普通紙(印字サイズ 大)】

オフィスよつや

かるがる商店

2015年度

日付	科目 補助科目	摘要	売上金額 消費税	回収金額 消費税	売掛残高
		繰越			300,000
1 10	売掛金回収 (指定なし)	売掛金回収 2010年 12月		300,000	0
				外	
1 15	売上高 商品	商品納品 1月	150,000 11,111		150,000
1 31	売上高 商品	商品納品 1月	150,000 11,111		300,000
		小計 [1/1 ~ 1/31]	300,000 22,222	300,000 0	300,000
2 10	売掛金回収 (指定なし)	売掛金回収 1月		300,000	0
				外	
2 15	売上高 商品	商品納品 2月	150,000 11,111		150,000
2 28	売上高 商品	商品納品 2月	150,000 11,111		300,000
		小計 [2/1 ~ 2/28]	300,000 22,222	300,000 0	300,000
3 10	売掛金回収 (指定なし)	売掛金回収 2月		300,000	0
				外	
3 15	売上高 商品	商品納品 3月	140,000 10,370		140,000
3 31	売上高 商品	商品納品 3月	100,000 7,407		240,000
		小計 [3/1 ~ 3/31]	240,000 17,777	300,000 0	240,000
4 10	売掛金回収 (指定なし)	売掛金回収 3月		240,000	0
				外	
4 15	売上高 商品	商品納品 4月	100,000 7,407		100,000
4 30	売上高 商品	商品納品 4月	150,000 11,111		250,000
		小計 [4/1 ~ 4/30]	250,000 18,518	240,000 0	250,000
5 10	売掛金回収 (指定なし)	売掛金回収 4月		250,000	0
				外	
5 15	売上高 商品	商品納品 5月	120,000 8,889		120,000
5 31	売上高 商品	商品納品 5月	150,000 11,111		270,000
		小計 [5/1 ~ 5/31]	270,000 20,000	250,000 0	270,000
6 10	売掛金回収 (指定なし)	売掛金回収 5月		270,000	0
				外	
		繰越			0

【売掛帳 B5普通紙】

オフィスよつや

かるがる商店

2015年度

日付	科目	摘要	売上金額	回収金額	売掛残高
	補助科目		消費税	消費税	
		繰越			300,000
1 10	売掛金回収 (指定なし)	売掛金回収 2010年 12月		300,000	0
				外	
1 15	売上高 商品	商品納品 1月	150,000 11,111		150,000
1 31	売上高 商品	商品納品 1月	150,000 11,111		300,000
		小計 [1/1 ~ 1/31]	300,000 22,222	300,000 0	300,000
2 10	売掛金回収 (指定なし)	売掛金回収 1月		300,000	0
				外	
2 15	売上高 商品	商品納品 2月	150,000 11,111		150,000
2 28	売上高 商品	商品納品 2月	150,000 11,111		300,000
		小計 [2/1 ~ 2/28]	300,000 22,222	300,000 0	300,000
3 10	売掛金回収 (指定なし)	売掛金回収 2月		300,000	0
				外	
3 15	売上高 商品	商品納品 3月	140,000 10,370		140,000
3 31	売上高 商品	商品納品 3月	100,000 7,407		240,000
		小計 [3/1 ~ 3/31]	240,000 17,777	300,000 0	240,000
4 10	売掛金回収 (指定なし)	売掛金回収 3月		240,000	0
				外	
4 15	売上高 商品	商品納品 4月	100,000 7,407		100,000
4 30	売上高 商品	商品納品 4月	150,000 11,111		250,000
		小計 [4/1 ~ 4/30]	250,000 18,518	240,000 0	250,000
5 10	売掛金回収 (指定なし)	売掛金回収 4月		250,000	0
				外	
		繰越			0

【売掛帳 B5普通紙(印字サイズ大)】

オフィスよつや

かるがる商店

2015年度

日付	科目 補助科目	摘要	売上金額 消費税	回収金額 消費税	売掛残高
		繰越			300,000
1 10	売掛金回収 (指定なし)	売掛金回収 2010年 12月		300,000 外	0
1 15	売上高 商品	商品納品 1月	150,000 11,111		150,000
1 31	売上高 商品	商品納品 1月	150,000 11,111		300,000
		小計 [1/1 ~ 1/31]	300,000 22,222	300,000 0	300,000
2 10	売掛金回収 (指定なし)	売掛金回収 1月		300,000 外	0
2 15	売上高 商品	商品納品 2月	150,000 11,111		150,000
2 28	売上高 商品	商品納品 2月	150,000 11,111		300,000
		小計 [2/1 ~ 2/28]	300,000 22,222	300,000 0	300,000
3 10	売掛金回収 (指定なし)	売掛金回収 2月		300,000 外	0
3 15	売上高 商品	商品納品 3月	140,000 10,370		140,000
3 31	売上高 商品	商品納品 3月	100,000 7,407		240,000
		小計 [3/1 ~ 3/31]	240,000 17,777	300,000 0	240,000
4 10	売掛金回収 (指定なし)	売掛金回収 3月		240,000 外	0
4 15	売上高 商品	商品納品 4月	100,000 7,407		100,000
4 30	売上高 商品	商品納品 4月	150,000 11,111		250,000
		小計 [4/1 ~ 4/30]	250,000 18,518	240,000 0	250,000
5 10	売掛金回収 (指定なし)	売掛金回収 4月		250,000 外	0
		繰越			0

【買掛帳 A4普通紙】

オフィスよつや

かるがる商店

2015年度

日付	科目 補助科目	摘要	売上金額 消費税	回収金額 消費税	売掛残高
		繰越			300,000
1 10	売掛金回収 (指定なし)	売掛金回収 2010年 12月		300,000 外	0
1 15	売上高 商品	商品納品 1月	150,000 11,111		150,000
1 31	売上高 商品	商品納品 1月	150,000 11,111		300,000
		小計 [1/1 ~ 1/31]	300,000 22,222	300,000 0	300,000
2 10	売掛金回収 (指定なし)	売掛金回収 1月		300,000 外	0
2 15	売上高 商品	商品納品 2月	150,000 11,111		150,000
2 28	売上高 商品	商品納品 2月	150,000 11,111		300,000
		小計 [2/1 ~ 2/28]	300,000 22,222	300,000 0	300,000
3 10	売掛金回収 (指定なし)	売掛金回収 2月		300,000 外	0
3 15	売上高 商品	商品納品 3月	140,000 10,370		140,000
3 31	売上高 商品	商品納品 3月	100,000 7,407		240,000
		小計 [3/1 ~ 3/31]	240,000 17,777	300,000 0	240,000
4 10	売掛金回収 (指定なし)	売掛金回収 3月		240,000 外	0
4 15	売上高 商品	商品納品 4月	100,000 7,407		100,000
4 30	売上高 商品	商品納品 4月	150,000 11,111		250,000
		小計 [4/1 ~ 4/30]	250,000 18,518	240,000 0	250,000
5 10	売掛金回収 (指定なし)	売掛金回収 4月		250,000 外	0
5 15	売上高 商品	商品納品 5月	120,000 8,889		120,000
5 31	売上高 商品	商品納品 5月	150,000 11,111		270,000
		小計 [5/1 ~ 5/31]	270,000 20,000	250,000 0	270,000
6 10	売掛金回収 (指定なし)	売掛金回収 5月		270,000 外	0
		繰越			0

【買掛帳 A4普通紙(印字サイズ 大)】

オフィスよつや

かるがる商店

2015年度

日付	科目 補助科目	摘要	売上金額 消費税	回収金額 消費税	売掛残高
		繰越			300,000
1 10	売掛金回収 (指定なし)	売掛金回収 2010年 12月		300,000	0
				外	
1 15	売上高 商品	商品納品 1月	150,000 11,111		150,000
1 31	売上高 商品	商品納品 1月	150,000 11,111		300,000
		小計 [1/1 ~ 1/31]	300,000 22,222	300,000 0	300,000
2 10	売掛金回収 (指定なし)	売掛金回収 1月		300,000	0
				外	
2 15	売上高 商品	商品納品 2月	150,000 11,111		150,000
2 28	売上高 商品	商品納品 2月	150,000 11,111		300,000
		小計 [2/1 ~ 2/28]	300,000 22,222	300,000 0	300,000
3 10	売掛金回収 (指定なし)	売掛金回収 2月		300,000	0
				外	
3 15	売上高 商品	商品納品 3月	140,000 10,370		140,000
3 31	売上高 商品	商品納品 3月	100,000 7,407		240,000
		小計 [3/1 ~ 3/31]	240,000 17,777	300,000 0	240,000
4 10	売掛金回収 (指定なし)	売掛金回収 3月		240,000	0
				外	
4 15	売上高 商品	商品納品 4月	100,000 7,407		100,000
4 30	売上高 商品	商品納品 4月	150,000 11,111		250,000
		小計 [4/1 ~ 4/30]	250,000 18,518	240,000 0	250,000
5 10	売掛金回収 (指定なし)	売掛金回収 4月		250,000	0
				外	
5 15	売上高 商品	商品納品 5月	120,000 8,889		120,000
5 31	売上高 商品	商品納品 5月	150,000 11,111		270,000
		小計 [5/1 ~ 5/31]	270,000 20,000	250,000 0	270,000
6 10	売掛金回収 (指定なし)	売掛金回収 5月		270,000	0
				外	
		繰越			0

【買掛帳 B5普通紙】

オフィスよつや

かるがる商店

2015年度

日付	科目	摘要	売上金額	回収金額	売掛残高
	補助科目		消費税	消費税	
		繰越			300,000
1 10	売掛金回収 (指定なし)	売掛金回収 2010年 12月		300,000	0
				外	
1 15	売上高 商品	商品納品 1月	150,000 11,111		150,000
1 31	売上高 商品	商品納品 1月	150,000 11,111		300,000
		小計 [1/1 ~ 1/31]	300,000 22,222	300,000 0	300,000
2 10	売掛金回収 (指定なし)	売掛金回収 1月		300,000	0
				外	
2 15	売上高 商品	商品納品 2月	150,000 11,111		150,000
2 28	売上高 商品	商品納品 2月	150,000 11,111		300,000
		小計 [2/1 ~ 2/28]	300,000 22,222	300,000 0	300,000
3 10	売掛金回収 (指定なし)	売掛金回収 2月		300,000	0
				外	
3 15	売上高 商品	商品納品 3月	140,000 10,370		140,000
3 31	売上高 商品	商品納品 3月	100,000 7,407		240,000
		小計 [3/1 ~ 3/31]	240,000 17,777	300,000 0	240,000
4 10	売掛金回収 (指定なし)	売掛金回収 3月		240,000	0
				外	
4 15	売上高 商品	商品納品 4月	100,000 7,407		100,000
4 30	売上高 商品	商品納品 4月	150,000 11,111		250,000
		小計 [4/1 ~ 4/30]	250,000 18,518	240,000 0	250,000
5 10	売掛金回収 (指定なし)	売掛金回収 4月		250,000	0
				外	
		繰越			0

【買掛帳 B5普通紙(印字サイズ大)】

オフィスよつや

かるがる商店

2015年度

日付	科目 補助科目	摘要	売上金額 消費税	回収金額 消費税	売掛残高
		繰越			300,000
1 10	売掛金回収 (指定なし)	売掛金回収 2010年 12月		300,000 外	0
1 15	売上高 商品	商品納品 1月	150,000 11,111		150,000
1 31	売上高 商品	商品納品 1月	150,000 11,111		300,000
		小計 [1/1 ~ 1/31]	300,000 22,222	300,000 0	300,000
2 10	売掛金回収 (指定なし)	売掛金回収 1月		300,000 外	0
2 15	売上高 商品	商品納品 2月	150,000 11,111		150,000
2 28	売上高 商品	商品納品 2月	150,000 11,111		300,000
		小計 [2/1 ~ 2/28]	300,000 22,222	300,000 0	300,000
3 10	売掛金回収 (指定なし)	売掛金回収 2月		300,000 外	0
3 15	売上高 商品	商品納品 3月	140,000 10,370		140,000
3 31	売上高 商品	商品納品 3月	100,000 7,407		240,000
		小計 [3/1 ~ 3/31]	240,000 17,777	300,000 0	240,000
4 10	売掛金回収 (指定なし)	売掛金回収 3月		240,000 外	0
4 15	売上高 商品	商品納品 4月	100,000 7,407		100,000
4 30	売上高 商品	商品納品 4月	150,000 11,111		250,000
		小計 [4/1 ~ 4/30]	250,000 18,518	240,000 0	250,000
5 10	売掛金回収 (指定なし)	売掛金回収 4月		250,000 外	0
		繰越			0

【経費帳 A4普通紙(科目別・パターン1)】

水道光熱費

かるがる商店

2015年度

日付	帳簿	摘要	収入金額	支出金額	合計
		繰越			0
1 18	現金	ガス料金 12月		6,580	6,580
1 22	現金	水道料金 11月12月		9,500	16,080
1 25	現金	電気料金 12月		12,600	28,680
2 18	現金	ガス料金 1月		7,850	36,530
2 25	現金	電気料金 1月		112,500	149,030
3 18	現金	ガス料金 2月		7,420	156,450
3 22	現金	水道料金 1月2月		13,200	169,650
3 25	現金	電気料金 2月		11,420	181,070
4 18	現金	ガス料金 3月		8,520	189,590
4 25	現金	電気料金 3月		11,520	201,110
5 18	現金	ガス料金 4月		7,584	208,694
5 22	現金	水道料金 3月4月		10,352	219,046
5 25	現金	電気料金 4月		12,548	231,594
6 18	現金	ガス料金 5月		6,851	238,445
6 25	現金	電気料金 5月		11,226	249,671
7 18	現金	ガス料金 6月		6,548	256,219
7 22	現金	水道料金 5月6月		10,256	266,475
7 25	現金	電気料金 6月		11,548	278,023
8 18	現金	ガス料金 7月		8,515	286,538
8 25	現金	電気料金 7月		15,481	302,019
9 18	現金	ガス料金 8月		8,451	310,470
9 22	現金	水道料金 7月8月		11,251	321,721
9 25	現金	電気料金 8月		15,121	336,842
10 18	現金	ガス料金 9月		6,481	343,323
10 25	現金	電気料金 9月		12,315	355,638
11 18	現金	ガス料金 10月		6,855	362,493
11 22	現金	水道料金 9月10月		11,512	374,005
11 25	現金	電気料金 10月		15,122	389,127
		繰越			389,127

【経費帳 A4普通紙(科目別・パターン1・印字サイズ 大)】

水道光熱費

かるがる商店

2015年度

日付	帳簿	摘要	収入金額	支出金額	合計
		繰越			0
1 18	現金	ガス料金 12月		6,580	6,580
1 22	現金	水道料金 11月12月		9,500	16,080
1 25	現金	電気料金 12月		12,600	28,680
2 18	現金	ガス料金 1月		7,850	36,530
2 25	現金	電気料金 1月		112,500	149,030
3 18	現金	ガス料金 2月		7,420	156,450
3 22	現金	水道料金 1月2月		13,200	169,650
3 25	現金	電気料金 2月		11,420	181,070
4 18	現金	ガス料金 3月		8,520	189,590
4 25	現金	電気料金 3月		11,520	201,110
5 18	現金	ガス料金 4月		7,584	208,694
5 22	現金	水道料金 3月4月		10,352	219,046
5 25	現金	電気料金 4月		12,548	231,594
6 18	現金	ガス料金 5月		6,851	238,445
6 25	現金	電気料金 5月		11,226	249,671
7 18	現金	ガス料金 6月		6,548	256,219
7 22	現金	水道料金 5月6月		10,256	266,475
7 25	現金	電気料金 6月		11,548	278,023
8 18	現金	ガス料金 7月		8,515	286,538
8 25	現金	電気料金 7月		15,481	302,019
9 18	現金	ガス料金 8月		8,451	310,470
9 22	現金	水道料金 7月8月		11,251	321,721
9 25	現金	電気料金 8月		15,121	336,842
10 18	現金	ガス料金 9月		6,481	343,323
10 25	現金	電気料金 9月		12,315	355,638
11 18	現金	ガス料金 10月		6,855	362,493
11 22	現金	水道料金 9月10月		11,512	374,005
11 25	現金	電気料金 10月		15,122	389,127
		繰越			389,127

水道光熱費

かるがる商店

2015年度

日付	帳簿	補助科目 摘要	収入金額 消費税	支出金額 消費税	合計
		繰越			0
1 18	現金	ガス料金		6,580	6,580
		ガス料金 12月		487	
1 22	現金	水道料金		9,500	16,080
		水道料金 11月12月		704	
1 25	現金	電気料金		12,600	28,680
		電気料金 12月		933	
2 18	現金	ガス料金		7,850	36,530
		ガス料金 1月		581	
2 25	現金	電気料金		112,500	149,030
		電気料金 1月		8,333	
3 18	現金	ガス料金		7,420	156,450
		ガス料金 2月		550	
3 22	現金	水道料金		13,200	169,650
		水道料金 1月2月		978	
3 25	現金	電気料金		11,420	181,070
		電気料金 2月		846	
4 18	現金	ガス料金		8,520	189,590
		ガス料金 3月		631	
4 25	現金	電気料金		11,520	201,110
		電気料金 3月		853	
5 18	現金	ガス料金		7,584	208,694
		ガス料金 4月		562	
5 22	現金	水道料金		10,352	219,046
		水道料金 3月4月		767	
5 25	現金	電気料金		12,548	231,594
		電気料金 4月		929	
6 18	現金	ガス料金		6,851	238,445
		ガス料金 5月		507	
6 25	現金	電気料金		11,226	249,671
		電気料金 5月		832	
7 18	現金	ガス料金		6,548	256,219
		ガス料金 6月		485	
7 22	現金	水道料金		10,256	266,475
		水道料金 5月6月		760	
7 25	現金	電気料金		11,548	278,023
		電気料金 6月		855	
8 18	現金	ガス料金		8,515	286,538
		ガス料金 7月		631	
8 25	現金	電気料金		15,481	302,019
		電気料金 7月		1,147	
9 18	現金	ガス料金		8,451	310,470
		ガス料金 8月		626	
		繰越			310,470

水道光熱費

かるがる商店

2015年度

日付	帳簿	補助科目 摘要	収入金額 消費税	支出金額 消費税	合計
		繰越			0
1 18	現金	ガス料金		6,580	6,580
		ガス料金 12月		487	
1 22	現金	水道料金		9,500	16,080
		水道料金 11月12月		704	
1 25	現金	電気料金		12,600	28,680
		電気料金 12月		933	
2 18	現金	ガス料金		7,850	36,530
		ガス料金 1月		581	
2 25	現金	電気料金		112,500	149,030
		電気料金 1月		8,333	
3 18	現金	ガス料金		7,420	156,450
		ガス料金 2月		550	
3 22	現金	水道料金		13,200	169,650
		水道料金 1月2月		978	
3 25	現金	電気料金		11,420	181,070
		電気料金 2月		846	
4 18	現金	ガス料金		8,520	189,590
		ガス料金 3月		631	
4 25	現金	電気料金		11,520	201,110
		電気料金 3月		853	
5 18	現金	ガス料金		7,584	208,694
		ガス料金 4月		562	
5 22	現金	水道料金		10,352	219,046
		水道料金 3月4月		767	
5 25	現金	電気料金		12,548	231,594
		電気料金 4月		929	
6 18	現金	ガス料金		6,851	238,445
		ガス料金 5月		507	
6 25	現金	電気料金		11,226	249,671
		電気料金 5月		832	
7 18	現金	ガス料金		6,548	256,219
		ガス料金 6月		485	
7 22	現金	水道料金		10,256	266,475
		水道料金 5月6月		760	
7 25	現金	電気料金		11,548	278,023
		電気料金 6月		855	
8 18	現金	ガス料金		8,515	286,538
		ガス料金 7月		631	
8 25	現金	電気料金		15,481	302,019
		電気料金 7月		1,147	
9 18	現金	ガス料金		8,451	310,470
		ガス料金 8月		626	
		繰越			310,470

【経費帳 A4普通紙(科目別・パターン2)】

水道光熱費

かるがる商店

2015年度

日付	帳簿	摘要	支出金額	合計
		繰越		0
1 18	現金	ガス料金 12月	6,580	6,580
1 22	現金	水道料金 11月12月	9,500	16,080
1 25	現金	電気料金 12月	12,600	28,680
2 18	現金	ガス料金 1月	7,850	36,530
2 25	現金	電気料金 1月	112,500	149,030
3 18	現金	ガス料金 2月	7,420	156,450
3 22	現金	水道料金 1月2月	13,200	169,650
3 25	現金	電気料金 2月	11,420	181,070
4 18	現金	ガス料金 3月	8,520	189,590
4 25	現金	電気料金 3月	11,520	201,110
5 18	現金	ガス料金 4月	7,584	208,694
5 22	現金	水道料金 3月4月	10,352	219,046
5 25	現金	電気料金 4月	12,548	231,594
6 18	現金	ガス料金 5月	6,851	238,445
6 25	現金	電気料金 5月	11,226	249,671
7 18	現金	ガス料金 6月	6,548	256,219
7 22	現金	水道料金 5月6月	10,256	266,475
7 25	現金	電気料金 6月	11,548	278,023
8 18	現金	ガス料金 7月	8,515	286,538
8 25	現金	電気料金 7月	15,481	302,019
9 18	現金	ガス料金 8月	8,451	310,470
9 22	現金	水道料金 7月8月	11,251	321,721
9 25	現金	電気料金 8月	15,121	336,842
10 18	現金	ガス料金 9月	6,481	343,323
10 25	現金	電気料金 9月	12,315	355,638
11 18	現金	ガス料金 10月	6,855	362,493
11 22	現金	水道料金 9月10月	11,512	374,005
11 25	現金	電気料金 10月	15,122	389,127
		繰越		389,127

【経費帳 A4普通紙(科目別・パターン2・印字サイズ 大)】

水道光熱費

かるがる商店

2015年度

日付	帳簿	摘要	支出金額	合計
		繰越		0
1 18	現金	ガス料金 12月	6,580	6,580
1 22	現金	水道料金 11月12月	9,500	16,080
1 25	現金	電気料金 12月	12,600	28,680
2 18	現金	ガス料金 1月	7,850	36,530
2 25	現金	電気料金 1月	112,500	149,030
3 18	現金	ガス料金 2月	7,420	156,450
3 22	現金	水道料金 1月2月	13,200	169,650
3 25	現金	電気料金 2月	11,420	181,070
4 18	現金	ガス料金 3月	8,520	189,590
4 25	現金	電気料金 3月	11,520	201,110
5 18	現金	ガス料金 4月	7,584	208,694
5 22	現金	水道料金 3月4月	10,352	219,046
5 25	現金	電気料金 4月	12,548	231,594
6 18	現金	ガス料金 5月	6,851	238,445
6 25	現金	電気料金 5月	11,226	249,671
7 18	現金	ガス料金 6月	6,548	256,219
7 22	現金	水道料金 5月6月	10,256	266,475
7 25	現金	電気料金 6月	11,548	278,023
8 18	現金	ガス料金 7月	8,515	286,538
8 25	現金	電気料金 7月	15,481	302,019
9 18	現金	ガス料金 8月	8,451	310,470
9 22	現金	水道料金 7月8月	11,251	321,721
9 25	現金	電気料金 8月	15,121	336,842
10 18	現金	ガス料金 9月	6,481	343,323
10 25	現金	電気料金 9月	12,315	355,638
11 18	現金	ガス料金 10月	6,855	362,493
11 22	現金	水道料金 9月10月	11,512	374,005
11 25	現金	電気料金 10月	15,122	389,127
		繰越		389,127

水道光熱費

かるがる商店

2015年度

日付	帳簿	補助科目 摘要	収入金額 消費税	支出金額 消費税	合計
		繰越			0
1 18	現金	ガス料金		6,580	6,580
		ガス料金 12月		487	
1 22	現金	水道料金		9,500	16,080
		水道料金 11月12月		704	
1 25	現金	電気料金		12,600	28,680
		電気料金 12月		933	
2 18	現金	ガス料金		7,850	36,530
		ガス料金 1月		581	
2 25	現金	電気料金		112,500	149,030
		電気料金 1月		8,333	
3 18	現金	ガス料金		7,420	156,450
		ガス料金 2月		550	
3 22	現金	水道料金		13,200	169,650
		水道料金 1月2月		978	
3 25	現金	電気料金		11,420	181,070
		電気料金 2月		846	
4 18	現金	ガス料金		8,520	189,590
		ガス料金 3月		631	
4 25	現金	電気料金		11,520	201,110
		電気料金 3月		853	
5 18	現金	ガス料金		7,584	208,694
		ガス料金 4月		562	
5 22	現金	水道料金		10,352	219,046
		水道料金 3月4月		767	
5 25	現金	電気料金		12,548	231,594
		電気料金 4月		929	
6 18	現金	ガス料金		6,851	238,445
		ガス料金 5月		507	
6 25	現金	電気料金		11,226	249,671
		電気料金 5月		832	
7 18	現金	ガス料金		6,548	256,219
		ガス料金 6月		485	
7 22	現金	水道料金		10,256	266,475
		水道料金 5月6月		760	
7 25	現金	電気料金		11,548	278,023
		電気料金 6月		855	
8 18	現金	ガス料金		8,515	286,538
		ガス料金 7月		631	
8 25	現金	電気料金		15,481	302,019
		電気料金 7月		1,147	
9 18	現金	ガス料金		8,451	310,470
		ガス料金 8月		626	
		繰越			310,470

水道光熱費

かるがる商店

2015年度

日付	帳簿	補助科目 摘要	収入金額 消費税	支出金額 消費税	合計
		繰越			0
1 18	現金	ガス料金		6,580	6,580
		ガス料金 12月		487	
1 22	現金	水道料金		9,500	16,080
		水道料金 11月12月		704	
1 25	現金	電気料金		12,600	28,680
		電気料金 12月		933	
2 18	現金	ガス料金		7,850	36,530
		ガス料金 1月		581	
2 25	現金	電気料金		112,500	149,030
		電気料金 1月		8,333	
3 18	現金	ガス料金		7,420	156,450
		ガス料金 2月		550	
3 22	現金	水道料金		13,200	169,650
		水道料金 1月2月		978	
3 25	現金	電気料金		11,420	181,070
		電気料金 2月		846	
4 18	現金	ガス料金		8,520	189,590
		ガス料金 3月		631	
4 25	現金	電気料金		11,520	201,110
		電気料金 3月		853	
5 18	現金	ガス料金		7,584	208,694
		ガス料金 4月		562	
5 22	現金	水道料金		10,352	219,046
		水道料金 3月4月		767	
5 25	現金	電気料金		12,548	231,594
		電気料金 4月		929	
6 18	現金	ガス料金		6,851	238,445
		ガス料金 5月		507	
6 25	現金	電気料金		11,226	249,671
		電気料金 5月		832	
7 18	現金	ガス料金		6,548	256,219
		ガス料金 6月		485	
7 22	現金	水道料金		10,256	266,475
		水道料金 5月6月		760	
7 25	現金	電気料金		11,548	278,023
		電気料金 6月		855	
8 18	現金	ガス料金		8,515	286,538
		ガス料金 7月		631	
8 25	現金	電気料金		15,481	302,019
		電気料金 7月		1,147	
9 18	現金	ガス料金		8,451	310,470
		ガス料金 8月		626	
		繰越			310,470

【経費帳 B5普通紙(科目別・パターン1)】

水道光熱費

かるがる商店

2015年度

日付	帳簿	摘要	収入金額	支出金額	合計
		繰越			0
1 18	現金	ガス料金 12月		6,580	6,580
1 22	現金	水道料金 11月12月		9,500	16,080
1 25	現金	電気料金 12月		12,600	28,680
2 18	現金	ガス料金 1月		7,850	36,530
2 25	現金	電気料金 1月		112,500	149,030
3 18	現金	ガス料金 2月		7,420	156,450
3 22	現金	水道料金 1月2月		13,200	169,650
3 25	現金	電気料金 2月		11,420	181,070
4 18	現金	ガス料金 3月		8,520	189,590
4 25	現金	電気料金 3月		11,520	201,110
5 18	現金	ガス料金 4月		7,584	208,694
5 22	現金	水道料金 3月4月		10,352	219,046
5 25	現金	電気料金 4月		12,548	231,594
6 18	現金	ガス料金 5月		6,851	238,445
6 25	現金	電気料金 5月		11,226	249,671
7 18	現金	ガス料金 6月		6,548	256,219
7 22	現金	水道料金 5月6月		10,256	266,475
7 25	現金	電気料金 6月		11,548	278,023
8 18	現金	ガス料金 7月		8,515	286,538
8 25	現金	電気料金 7月		15,481	302,019
9 18	現金	ガス料金 8月		8,451	310,470
9 22	現金	水道料金 7月8月		11,251	321,721
9 25	現金	電気料金 8月		15,121	336,842
10 18	現金	ガス料金 9月		6,481	343,323
10 25	現金	電気料金 9月		12,315	355,638
		繰越			355,638

【経費帳 B5普通紙(科目別・パターン1・印字サイズ 大)】

水道光熱費

かるがる商店

2015年度

日付	帳簿	摘要	収入金額	支出金額	合計
		繰越			0
1 18	現金	ガス料金 12月		6,580	6,580
1 22	現金	水道料金 11月12月		9,500	16,080
1 25	現金	電気料金 12月		12,600	28,680
2 18	現金	ガス料金 1月		7,850	36,530
2 25	現金	電気料金 1月		112,500	149,030
3 18	現金	ガス料金 2月		7,420	156,450
3 22	現金	水道料金 1月2月		13,200	169,650
3 25	現金	電気料金 2月		11,420	181,070
4 18	現金	ガス料金 3月		8,520	189,590
4 25	現金	電気料金 3月		11,520	201,110
5 18	現金	ガス料金 4月		7,584	208,694
5 22	現金	水道料金 3月4月		10,352	219,046
5 25	現金	電気料金 4月		12,548	231,594
6 18	現金	ガス料金 5月		6,851	238,445
6 25	現金	電気料金 5月		11,226	249,671
7 18	現金	ガス料金 6月		6,548	256,219
7 22	現金	水道料金 5月6月		10,256	266,475
7 25	現金	電気料金 6月		11,548	278,023
8 18	現金	ガス料金 7月		8,515	286,538
8 25	現金	電気料金 7月		15,481	302,019
9 18	現金	ガス料金 8月		8,451	310,470
9 22	現金	水道料金 7月8月		11,251	321,721
9 25	現金	電気料金 8月		15,121	336,842
10 18	現金	ガス料金 9月		6,481	343,323
10 25	現金	電気料金 9月		12,315	355,638
		繰越			355,638

【経費帳 B5普通紙(科目別・パターン1・補助科目欄有・消費税欄有)】

水道光熱費

かるがる商店

2015年度

日付	帳簿	補助科目	収入金額	支出金額	合計
		摘要	消費税	消費税	
		繰越			0
1 18	現金	ガス料金		6,580	6,580
		ガス料金 12月		487	
1 22	現金	水道料金		9,500	16,080
		水道料金 11月12月		704	
1 25	現金	電気料金		12,600	28,680
		電気料金 12月		933	
2 18	現金	ガス料金		7,850	36,530
		ガス料金 1月		581	
2 25	現金	電気料金		112,500	149,030
		電気料金 1月		8,333	
3 18	現金	ガス料金		7,420	156,450
		ガス料金 2月		550	
3 22	現金	水道料金		13,200	169,650
		水道料金 1月2月		978	
3 25	現金	電気料金		11,420	181,070
		電気料金 2月		846	
4 18	現金	ガス料金		8,520	189,590
		ガス料金 3月		631	
4 25	現金	電気料金		11,520	201,110
		電気料金 3月		853	
5 18	現金	ガス料金		7,584	208,694
		ガス料金 4月		562	
5 22	現金	水道料金		10,352	219,046
		水道料金 3月4月		767	
5 25	現金	電気料金		12,548	231,594
		電気料金 4月		929	
6 18	現金	ガス料金		6,851	238,445
		ガス料金 5月		507	
6 25	現金	電気料金		11,226	249,671
		電気料金 5月		832	
7 18	現金	ガス料金		6,548	256,219
		ガス料金 6月		485	
7 22	現金	水道料金		10,256	266,475
		水道料金 5月6月		760	
		繰越			266,475

水道光熱費

かるがる商店

2015年度

日付	帳簿	補助科目 摘要	収入金額 消費税	支出金額 消費税	合計
		繰越			0
1 18	現金	ガス料金 ガス料金 12月		6,580 487	6,580
1 22	現金	水道料金 水道料金 11月12月		9,500 704	16,080
1 25	現金	電気料金 電気料金 12月		12,600 933	28,680
2 18	現金	ガス料金 ガス料金 1月		7,850 581	36,530
2 25	現金	電気料金 電気料金 1月		112,500 8,333	149,030
3 18	現金	ガス料金 ガス料金 2月		7,420 550	156,450
3 22	現金	水道料金 水道料金 1月2月		13,200 978	169,650
3 25	現金	電気料金 電気料金 2月		11,420 846	181,070
4 18	現金	ガス料金 ガス料金 3月		8,520 631	189,590
4 25	現金	電気料金 電気料金 3月		11,520 853	201,110
5 18	現金	ガス料金 ガス料金 4月		7,584 562	208,694
5 22	現金	水道料金 水道料金 3月4月		10,352 767	219,046
5 25	現金	電気料金 電気料金 4月		12,548 929	231,594
6 18	現金	ガス料金 ガス料金 5月		6,851 507	238,445
6 25	現金	電気料金 電気料金 5月		11,226 832	249,671
7 18	現金	ガス料金 ガス料金 6月		6,548 485	256,219
7 22	現金	水道料金 水道料金 5月6月		10,256 760	266,475
		繰越			266,475

【経費帳 B5普通紙(科目別・パターン2)】

水道光熱費

かるがる商店

2015年度

日付	帳簿	摘要	支出金額	合計
		繰越		0
1 18	現金	ガス料金 12月	6,580	6,580
1 22	現金	水道料金 11月12月	9,500	16,080
1 25	現金	電気料金 12月	12,600	28,680
2 18	現金	ガス料金 1月	7,850	36,530
2 25	現金	電気料金 1月	112,500	149,030
3 18	現金	ガス料金 2月	7,420	156,450
3 22	現金	水道料金 1月2月	13,200	169,650
3 25	現金	電気料金 2月	11,420	181,070
4 18	現金	ガス料金 3月	8,520	189,590
4 25	現金	電気料金 3月	11,520	201,110
5 18	現金	ガス料金 4月	7,584	208,694
5 22	現金	水道料金 3月4月	10,352	219,046
5 25	現金	電気料金 4月	12,548	231,594
6 18	現金	ガス料金 5月	6,851	238,445
6 25	現金	電気料金 5月	11,226	249,671
7 18	現金	ガス料金 6月	6,548	256,219
7 22	現金	水道料金 5月6月	10,256	266,475
7 25	現金	電気料金 6月	11,548	278,023
8 18	現金	ガス料金 7月	8,515	286,538
8 25	現金	電気料金 7月	15,481	302,019
9 18	現金	ガス料金 8月	8,451	310,470
9 22	現金	水道料金 7月8月	11,251	321,721
9 25	現金	電気料金 8月	15,121	336,842
10 18	現金	ガス料金 9月	6,481	343,323
10 25	現金	電気料金 9月	12,315	355,638
		繰越		355,638

【経費帳 B5普通紙(科目別・パターン2・印字サイズ 大)】

水道光熱費

かるがる商店

2015年度

日付	帳簿	摘要	支出金額	合計
		繰越		0
1 18	現金	ガス料金 12月	6,580	6,580
1 22	現金	水道料金 11月12月	9,500	16,080
1 25	現金	電気料金 12月	12,600	28,680
2 18	現金	ガス料金 1月	7,850	36,530
2 25	現金	電気料金 1月	112,500	149,030
3 18	現金	ガス料金 2月	7,420	156,450
3 22	現金	水道料金 1月2月	13,200	169,650
3 25	現金	電気料金 2月	11,420	181,070
4 18	現金	ガス料金 3月	8,520	189,590
4 25	現金	電気料金 3月	11,520	201,110
5 18	現金	ガス料金 4月	7,584	208,694
5 22	現金	水道料金 3月4月	10,352	219,046
5 25	現金	電気料金 4月	12,548	231,594
6 18	現金	ガス料金 5月	6,851	238,445
6 25	現金	電気料金 5月	11,226	249,671
7 18	現金	ガス料金 6月	6,548	256,219
7 22	現金	水道料金 5月6月	10,256	266,475
7 25	現金	電気料金 6月	11,548	278,023
8 18	現金	ガス料金 7月	8,515	286,538
8 25	現金	電気料金 7月	15,481	302,019
9 18	現金	ガス料金 8月	8,451	310,470
9 22	現金	水道料金 7月8月	11,251	321,721
9 25	現金	電気料金 8月	15,121	336,842
10 18	現金	ガス料金 9月	6,481	343,323
10 25	現金	電気料金 9月	12,315	355,638
		繰越		355,638

【経費帳 B5普通紙(科目別・パターン2・補助科目欄有・消費税欄有)】

水道光熱費

かかる商店

2015年度

日付	帳簿	補助科目	支出金額	合計
		摘要	消費税	
		繰越		0
1 18	現金	ガス料金	6,580	6,580
		ガス料金 12月	487	
1 22	現金	水道料金	9,500	16,080
		水道料金 11月12月	704	
1 25	現金	電気料金	12,600	28,680
		電気料金 12月	933	
2 18	現金	ガス料金	7,850	36,530
		ガス料金 1月	581	
2 25	現金	電気料金	112,500	149,030
		電気料金 1月	8,333	
3 18	現金	ガス料金	7,420	156,450
		ガス料金 2月	550	
3 22	現金	水道料金	13,200	169,650
		水道料金 1月2月	978	
3 25	現金	電気料金	11,420	181,070
		電気料金 2月	846	
4 18	現金	ガス料金	8,520	189,590
		ガス料金 3月	631	
4 25	現金	電気料金	11,520	201,110
		電気料金 3月	853	
5 18	現金	ガス料金	7,584	208,694
		ガス料金 4月	562	
5 22	現金	水道料金	10,352	219,046
		水道料金 3月4月	767	
5 25	現金	電気料金	12,548	231,594
		電気料金 4月	929	
6 18	現金	ガス料金	6,851	238,445
		ガス料金 5月	507	
6 25	現金	電気料金	11,226	249,671
		電気料金 5月	832	
7 18	現金	ガス料金	6,548	256,219
		ガス料金 6月	485	
7 22	現金	水道料金	10,256	266,475
		水道料金 5月6月	760	
		繰越		266,475

水道光熱費

かるがる商店

2015年度

日付	帳簿	補助科目 摘要	支出金額 消費税	合計
		繰越		0
1 18	現金	ガス料金 ガス料金 12月	6,580 487	6,580
1 22	現金	水道料金 水道料金 11月12月	9,500 704	16,080
1 25	現金	電気料金 電気料金 12月	12,600 933	28,680
2 18	現金	ガス料金 ガス料金 1月	7,850 581	36,530
2 25	現金	電気料金 電気料金 1月	112,500 8,333	149,030
3 18	現金	ガス料金 ガス料金 2月	7,420 550	156,450
3 22	現金	水道料金 水道料金 1月2月	13,200 978	169,650
3 25	現金	電気料金 電気料金 2月	11,420 846	181,070
4 18	現金	ガス料金 ガス料金 3月	8,520 631	189,590
4 25	現金	電気料金 電気料金 3月	11,520 853	201,110
5 18	現金	ガス料金 ガス料金 4月	7,584 562	208,694
5 22	現金	水道料金 水道料金 3月4月	10,352 767	219,046
5 25	現金	電気料金 電気料金 4月	12,548 929	231,594
6 18	現金	ガス料金 ガス料金 5月	6,851 507	238,445
6 25	現金	電気料金 電気料金 5月	11,226 832	249,671
7 18	現金	ガス料金 ガス料金 6月	6,548 485	256,219
7 22	現金	水道料金 水道料金 5月6月	10,256 760	266,475
		繰越		266,475

F A 0 2 0 3

平成 27 年分所得税青色申告決算書 (一般用)

住所	東京都新宿区四谷***		フリガナ氏名	カルガル イチロウ かがる 一郎	⑤ 依頼	事務所所在地	東京都新宿区西新宿**
事業所所在地	同上	電話番号	03-****-**** 03-****-****	電話番	税理士等	氏名(名称)	青色 太郎
業種名	小売業	屋号	かがる商店	加入団体名		電話番号	03-****-****

平成 28 年 1 月 15 日 提出用 (平成二十五年分以降用) 損益計算書 (白) 1 月 1 日至 1 2 月 3 1 日

科目	金額 (円)	科目	金額 (円)	科目	金額 (円)
売上(収入)金額 (雑収入を含む)	20078180	① 消費	67054	貸倒引当金	
期首商品棚卸高		② 減価償却費		繰戻額	
仕入金額(製品製造原価)	5570000	③ 福利厚生費		各種引当金・準備金等	
小計(②+③)	5570000	④ 給料賃金	2388550	計	0
期末商品棚卸高		⑤ 外注工賃		専従者給与	1800000
差引原価(④-⑤)	5570000	⑥ 利子割引料		貸倒引当金	
差引金額(①-⑥)	14508180	⑦ 地代家賃	1080000	計	
租税公課		⑧ 貸倒金		青色申告特別控除前の所得金額 (③+④-⑤)	8367144
荷造運賃	180000	⑨ 新聞図書費	360000	青色申告特別控除額	1000000
水道光熱費	409177	支払手数料	315	所得金額 (④-④)	8267144
旅費交通費	600000				
通信費	43440				
広告宣伝費	2235000	雑費			
接待交際費	150000	計	4341036		
損害保険料		差引金額 (⑦-⑧)	10167144		
修繕費					

●青色申告特別控除については、「決算の手引き」の「青色申告特別控除」の項を読んでください。

●下の欄には、書かないでください。

①				
②				
③				
④				
⑤				
⑥				
⑦				
⑧				
⑨				

○減価償却費の計算

減価償却資産の名称等(繰延資産を含む)	面積又は数量	取得年月	取得価額(償却保証額)	償却の基礎となる金額	償却方法	耐用年数	償却率又は改定償却率	① 本年中の償却期間	② 本年中の普通償却費(②×④×③)	③ 割増(特別)償却費	④ 本年分の償却費合計(③+④)	⑤ 事業専用割合	⑥ 本年分の必要経費算入額(⑥×⑤)	⑦ 未償却残高(期末残高)	摘要
ライトペン	1台	24.5	1,500,000	1,500,000	定額	5	0.2	12/12	300,000		300,000	100%	300,000	1,000,000	
パソコン	1式	24.6	200,000	200,000	定額	4	0.25	12/12	50,000		50,000	100%	50,000	120,833	
パソコン	1式	24.9	200,000	200,000	定額	4	0.25	12/12	50,000		50,000	100%	50,000	133,333	
応接セット	1式	24.11	250,000	250,000	定額	5	0.2	12/12	50,000		50,000	100%	50,000	191,666	
冷暖房機器	1式	24.5	800,000	800,000	定額	13	0.077	12/12	61,600		61,600	100%	61,600	697,333	
ガス設備	1式	24.8	300,000	300,000	定額	15	0.067	12/12	20,100		20,100	100%	20,100	271,525	
陳列棚	1式	24.12	250,000	250,000	定額	8	0.125	12/12	31,250		31,250	100%	31,250	216,145	
一括償却資産	-	24.	280,000	280,000	-	-	1/3	12/12	93,333		93,333	100%	93,333	93,334	
計									656,283		656,283		656,283	2,724,169	

(注) 平成19年4月1日以後に取得した減価償却資産について定率法を採用する場合にはのみ⑧欄のカッコ内に償却保証額を記入します。

○利子割引料の内訳(金融機関を除く)

支払先の住所・氏名	借入金等の金額	借入利率	本年中の借入料	左のうちの必要経費算入額
東京都市新宿区四谷***-**-** 申告 一郎	〇〇〇〇			6,000,000
計				

○税理士・弁護士等の報酬・料金の内訳

支払先の住所・氏名	本年中の報酬等	左のうちの必要経費算入額	所得税及び復興特別所得税の源泉徴収税額
東京都市新宿区西新宿***-**-** 青色 進	780,000	780,000	
計		780,000	

○地代家賃の内訳

支払先の住所・氏名	賃借物件	本年中の賃借料・権利金等	左の賃借料のうち必要経費算入額
東京都市新宿区四谷***-**-** 申告 一郎	〇〇ビル	6,000,000	6,000,000
計			

◎本年中における特殊事情

--

(平成二十五年分以降用)

**** **

○月別売上(収入)金額及び仕入金額

月	売上(収入)金額	仕入金	金額
1	1,577,452		590,000
2	1,650,966		220,000
3	1,728,698		420,000
4	1,643,332		535,000
5	1,739,868		335,000
6	1,754,551		550,000
7	1,562,166		270,000
8	1,793,944		680,000
9	1,663,326		310,000
10	1,681,982		650,000
11	1,601,828		270,000
12	1,680,067		740,000
家事消費等			
雑収入			
計	20,078,180		5,570,000

○給料賃金の内訳

氏名	年齢	従事月数	支		給		所得税及び復興特別所得税の源泉徴収税額
			給料賃金	賞与	給	計	
山田 太郎	40	12	3,495,870			3,495,870	54,700
その他(人分)							
計		12	3,495,870			3,495,870	54,700

○専従者給与の内訳

氏名	続柄	年齢	従事月数	支		給		所得税及び復興特別所得税の源泉徴収税額
				給料賃金	賞与	給	計	
かるがる 花子	妻	38	1,080,000			1,080,000		
計			1,080,000			1,080,000		

○貸倒引当金繰入額の計算(この計算に当たっては、「決算の手引き」の「貸倒引当金」の項を読んでください。)

	金額
個別評価による本年分繰入額 (個別評価による貸倒引当金に関する勘定科目の金額を記入してください。)	①
年末における一括評価による貸倒引当金の繰入れの対象となる貸倒引当金の繰入額	②
本年分繰入限度額 (②×5.5%(金融業は3.3%))	③
本年分繰入額	④
本年分の貸倒引当金繰入額 (①+④)	⑤

○青色申告特別控除額の計算(この計算に当たっては、「決算の手引き」の「青色申告特別控除」の項を読んでください。)

	金額
本年分の不動産所得の金額(青色申告特別控除額を差し引く前の金額)	⑥
青色申告特別控除前の所得金額(1ページの「損益計算書」の⑧欄の金額を記入してください。)	⑦
65万円の青色申告特別控除 65万円と⑥のいずれか少ない方の金額(不動産所得から差し引かれる 申告特別控除(青色申告特別控除額です。))	⑧
青色申告特別控除額(⑥、⑦、⑧のうち最も少ない方の金額)	⑨
上記以外	⑧
の場 合	⑨

(注) 貸倒引当金、専従者給与や3ページの割増(特別)償却以外の特典を利用する人は、適宜の用紙にその明細を記載し、この決算書に添付してください。

○減価償却費の計算

減価償却資産の名称等(繰延資産を含む)	面積又は数量	取得年月	取得価額(償却保証額)	償却の基礎となる金額	償却方法	耐用年数	償却率又は定率	本年中の償却期間	④ 本年分の普通償却費 (③×⑧×⑨)	⑩ 増(特別)償却費	⑪ 本年分の償却費合計 (⑩+⑪)	⑫ 事業費用割合 %	⑬ 本年分の必要経費算入額 (⑬×⑫)	⑭ 未償却残高(期末残高)	要 摘
ライトペン	1台	24.5	1,500,000	1,500,000	定額	5	0.2	12/12	300,000		300,000	100.	300,000	1,000,000	
パソコン	1式	24.6	200,000	200,000	定額	4	0.25	12/12	50,000		50,000	100.	50,000	120,833	
パソコン	1式	24.9	200,000	200,000	定額	4	0.25	12/12	50,000		50,000	100.	50,000	133,333	
応接セット	1式	24.11	250,000	250,000	定額	5	0.2	12/12	50,000		50,000	100.	50,000	191,666	
冷暖房機器	1式	24.5	800,000	800,000	定額	13	0.077	12/12	61,600		61,600	100.	61,600	697,333	
ガス設備	1式	24.8	300,000	300,000	定額	15	0.067	12/12	20,100		20,100	100.	20,100	271,525	
陳列棚	1式	24.12	250,000	250,000	定額	8	0.125	12/12	31,250		31,250	100.	31,250	216,145	
一括償却資産	-	24.	280,000	280,000	-	-	1/3	12/12	93,333		93,333	100.	93,333	93,334	
計									656,283		656,283		656,283	2,724,169	

(注) 平成19年4月1日以後に取得した減価償却資産について定率法を採用する場合にはのみ⑧欄のカッコ内に償却保証額を記入します。

○利息割引料の内訳(金融機関を除く)

支払先の住所・氏名	期末現在の借入金等の金額	本年中の借利率	本年中の利息割引料	左のうちの必要経費算入額
支払先の住所・氏名	円		円	円
東京都新宿区西新宿***青色 進				780,000
				780,000

○税理士・弁護士等の報酬・料金の内訳

支払先の住所・氏名	本年中の報酬等	左のうちの必要経費算入額	所得税及び復興特別所得税の源泉徴収額
支払先の住所・氏名	円	円	円
東京都新宿区西新宿***青色 進		780,000	
		780,000	

○地代家賃の内訳

支払先の住所・氏名	賃借物件	本年中の賃借料・権利金等	左の賃借料のうち必要経費算入額
東京都新宿区四谷***申告 一郎	〇〇ビル	6,000,000	6,000,000

◎本年中における特殊事情

--

平成 27 年分所得税青色申告決算書 (不動産所得用)

住所	東京都新宿区四谷**	フリガナ氏名	カルガル イチロウ かるがる 一郎	事務所所在地	東京都新宿区西新宿**
職業	不動産賃貸業	電話番号	03-**-**-****	氏名(名称)	青色 太郎
				電話番号	03-**-**-****

* * * * *

平成 28 年 1 月 15 日 算 書 (自 1 月 1 日至 1 2 月 3 1 日)

科 目	金 額 (円)	科 目	金 額 (円)
収入金額	① 賃貸料 4 8 4 3 2 0 0	必要経費	⑬ 必 要 経 費
② 礼金・権利金更		⑭	
③		⑮	
④ 計 4 8 4 3 2 0 0		⑯	
⑤ 租 税 公 課		⑰ 其 他 の 経 費	
⑥ 損 害 保 険 料		⑱ 計 5 8 9 0 0 0	
⑦ 修 繕 費	5 8 9 0 0 0	⑲ 差 引 金 額 (④-⑱)	4 2 5 4 2 0 0
⑧ 減 価 償 却 費		⑳ 専 従 者 給 与	3 2 5 0 0 0 0
⑨ 借 入 金 利 子		㉑ 青色申告特別控除前の所得金額 (⑲-⑳)	1 0 0 4 2 0 0
⑩ 地 代 家 賃		㉒ 青色申告特別控除額 (65万円又は10万円と⑩のいずれか少ない方の金額)	1 0 0 0 0 0 0
⑪ 給 料 賃 金		㉓ 所得金額 (㉑-㉒)	9 0 4 2 0 0 0
⑫		土地等取得するための必要とした負債の利子の額	

提出用 (平成25年分以降用)

●下の欄には、書かないでください。
⑱ ⑰

←「青色申告特別控除」については、「決算の手引き」の「青色申告特別控除」の項を読んでください。
←⑳欄が赤字の人で必要経費に算入した金額のうち土地等を取得するために必要とした負債の利子の額は、その負債の利子の額を書いてください。

○減価償却費の計算

減価償却資産 の名称等 (繰延資産を含む)	面積 又は 数量	取得 年月	① 取得 価額 (償却保証額)	② 償却の基礎 になる金額	償却 方法	耐用 年数	⑦ 償却率 又は 改定償却率	⑧ 本年中 の償却 期間	④ 本年分 の普通 償却費 (②×⑧×⑩)	⑤ 割増 償却 費	⑬ 本年分 の償却 費合計 (④+⑤)	⑭ 貸 割合	⑪ 本年分の必要 経費算入額 (⑬×⑭)	⑫ 未償却残高 (期末残高)	要 摘
冷暖房設備	1式	年 25. 8	800,000円 ()	800,000	定額	13	0.077	12月 12	61,600		61,600	100.	61,600	738,400	
一括償却資産	-	25.	100,000 ()	100,000				12	33,332		33,332	100.	33,332	0	
		・	()					12							
		・	()					12							
		・	()					12							
		・	()					12							
		・	()					12							
		・	()					12							
		・	()					12							
		・	()					12							
		・	()					12							
		・	()					12							
		・	()					12							
計									94,932		94,932		94,932	738,400	

(注) 平成19年4月1日以後に取得した減価償却資産について定率法を採用する場合にはのみ⑧欄のカッコ内に償却保証額を記入します。

○地代家賃の内訳

支払先の住所・氏名	賃借物件	本年中の賃借料・権利金等	左の賃借料のうち必要経費算入額
		円	円
	権更		
	賃		
	権更		
	賃		

○借入金利子の内訳 (金融機関を除く)

支払先の住所・氏名	期末現在の借入金等の金額	本年中の借入金等の金額	本年中の必要経費算入額	左のうち必要経費算入額	左のうち必要経費算入額
	円	円	円	円	円

○税理士・弁護士等の報酬・料金の内訳

支払先の住所・氏名	本年中の報酬等の金額	左のうち必要経費算入額	所得税及び復興特別所得税の源泉徴収税額
	円	円	円

(平成二十五年分以降用)

○減価償却費の計算

減価償却資産 の名称等 (繰延資産を含む)	面積 又は 数量	取得 年月	① 取得 価額 (償却保証額)	⑩ 償却の基礎 になる金額	償却 方法	耐用 年数	⑧ 償却率 又は 法定償却率	⑪ 本年中 の償却 期間	⑫ 本年 分の 普通償却費 (⑩×⑧×⑪)	⑬ 本年 分の 特別 償却費	⑭ 本年 分の 償却費合計 (⑬+⑫)	⑮ 貸 割合	⑯ 本年 分の必要 経費算入額 (⑭×⑮)	⑰ 未償却残高 (期末残高)	要 摘
冷暖房設備	1式	25.8	800,000	800,000	定額	13	0.077	12	61,600		61,600	100.	61,600	738,400	
一括償却資産	-	25.	100,000	100,000				12	33,332		33,332	100.	33,332	0	
		.	()					12							
		.	()					12							
		.	()					12							
		.	()					12							
		.	()					12							
		.	()					12							
		.	()					12							
		.	()					12							
		.	()					12							
計									94,932		94,932		94,932	738,400	

(注) 平成19年4月1日以後に取得した減価償却資産について定率法を採用する場合にはのみ⑪欄のカッコ内に償却保証額を記入します。

○地家賃の内訳

支払先の住所・氏名	賃借物件	本年中の賃借料・権利金等		左の賃借料のうち必要経費算入額	
		料・権利金等	権更	賃	必要経費算入額
			権更		
			賃		
			権更		
			賃		

○借入金利子の内訳 (金融機関を除く)

支払先の住所・氏名	期末現在の借入金等	本年中の借入金額	本年中の借入金利息	左のうち必要経費算入額

○税理士・弁護士等の報酬・料金の内訳

支払先の住所・氏名	本年中の報酬等	左のうち必要経費算入額	所得税及び復興特別所得税の繰上償却額

(平成二十五年分以降用)

平成 27 年分収支内訳書 (一般用)

(あなたの本年分の事業所得の金額の計算内容をこの表に記載して確定申告書に添付してください。)

住居情報: 東京都新宿区四谷, 東京都新宿区西新宿, カルガールイテロウ, 青色 太郎, 事務所所在地, 依頼税理士等, フリガナ氏名, 電話番号, 加入団体名, 屋号, 業種名

この収支内訳書は機械で読み取りますので、黒のボールペンで書いてください。

平成 28 年 1 月 16 日

(自 1 月 1 日 至 1 2 月 3 1 日)

番号

給料賃金の内訳

Table with columns: 氏名, 従事月数, 給料賃金, 合計, 所得税及び復興特別所得税の源泉徴収税額

税理士・弁護士等の報酬・料金の内訳

Table with columns: 支払先の住所・氏名, 本年中の報酬等の金額, 左のうち必要経費算入額, 所得税及び復興特別所得税の源泉徴収税額

事業専従者の氏名等

Table with columns: 氏名, 年齢, 続柄, 従事月数

【税務署整理欄】

Table with columns: 整理番号 (91-95)

Main income statement table with columns: 科目, 目, 金額, 科目, 目, 金額

提出用

(平成 25 年分以降用)

○売上(収入)金額の明細

売 上 先 名	所 在 地	売 上 (収 入) 金 額
		円
上 記 以 外 の 売 上 先 の 計		①
計		

○仕入金額の明細

仕 入 先 名	所 在 地	仕 入 金 額
		円
上 記 以 外 の 仕 入 先 の 計		⑥
計		

○減価償却費の計算

減価償却資産の名称等(繰延資産を含む)	面積又は数量	取得年月	取得価額(償却保証額)	償却の基礎となる金額	償却方法	耐用年数	償却率又は改正償却率	年中償却期間	④本年普通償却費(③×⑧×⑩)	⑤本年分の特別償却費	⑥本年分の必要経費算入額(④+⑤)	⑦事業専用割合%	⑧本年分の必要経費算入額(⑥×⑦)	⑨未償却残高(期末残高)	摘 要
ライトバン	1台	25.5	1,500,000	1,500,000	定額	5	0.2	12/12	300,000		300,000	100	300,000	1,200,000	
応接セット	1式	25.11	250,000	250,000	定額	5	0.2	12/12	50,000		50,000	100	50,000	200,000	
ガス設備	1式	25.5	300,000	300,000	定額	15	0.067	12/12	20,100		20,100	100	20,100	279,900	
冷暖房設備	1式	25.5	800,000	800,000	定額	13	0.077	12/12	61,600		61,600	100	61,600	738,400	
陳列棚	1台	25.5	250,000	250,000	定額			12/12				100			
一括償却資産	-	25.	150,000	150,000				12/12	50,000		50,000	100	50,000	0	
計									481,700		481,700		481,700	2,418,300	

(注) 平成19年4月1日以後に取得した減価償却資産について定率法を採用する場合にのみ⑩欄のカッコ内に償却保証額を記入します。

○地代家賃の内訳

支払先の住所・氏名	賃借物件	本年中の賃借料・権利金等	左の賃借料のうち必要経費算入額
		円	円

○本年における特殊事情

--

○利子割引料の内訳(金融機関を除く)

支払先の住所・氏名	期末現在の借入金等	本年中の利子割引料	左のうち必要経費算入額
	円	円	円

○仕入金額の明細

仕入金名	所在地	仕入金額
		円
上記以外の仕入の計		⑥
	計	

○売上(収入)金額の明細

売上先名	所在地	売上(収入)金額
		円
上記以外の売上先の計		①
	計	

(平成二十五年分以降用)

○減価償却費の計算

減価償却資産の名称等(繰延資産を含む)	面積又は数量	取得年月	取得価額(償却保証額)	償却の基礎となる金額	償却方法	耐用年数	償却率又は定率	年中の本償却期間	④本年の普通償却費(③×⑧×⑨)	⑤本年分の償却費(④×⑩)	⑥本年分の償却費合計(⑤+⑦)	⑦事業専用割合%	⑧本年分の経費(⑤×⑩)	⑨未償却残高(期末残高)	摘要
ライトバン	1台	25.5	1,500,000	1,500,000	定額	5	0.2	12/12	300,000	300,000	300,000	100.	300,000	1,200,000	
応接セット	1式	25.11	250,000	250,000	定額	5	0.2	12/12	50,000	50,000	50,000	100.	50,000	200,000	
ガス設備	1式	25.5	300,000	300,000	定額	15	0.067	12/12	20,100	20,100	20,100	100.	20,100	279,900	
冷暖房設備	1式	25.5	800,000	800,000	定額	13	0.077	12/12	61,600	61,600	61,600	100.	61,600	738,400	
陳列棚	1台	25.5	250,000	250,000	定額			12/12				100.			
一括償却資産	-	25.	150,000	150,000				12/12	50,000	50,000	50,000	100.	50,000	0	
計									481,700	481,700	481,700		481,700	2,418,300	

(注) 平成19年4月1日以後に取得した減価償却資産について定率法を採用する場合にのみ⑧欄のカッコ内に償却保証額を記入します。

○地家賃の内訳

支払先の住所・氏名	賃借物件	本年中の賃借料・権利金等	左の賃借料のうち必要経費算入額
		円	円

○本年における特殊事情

--

○利子割引料の内訳(金融機関を除く)

支払先の住所・氏名	期末現在の借入金等	本年中の借入利率	左のうち必要経費算入額
	円	円	円

平成 27 年分収支内訳書 (不動産所得用)

【収支内訳書 不動産所得用1ページ目(A4普通紙)】

あなたの本年分の不動産所得の金額の計算内容をこの表に記載して確定申告書に添付してください。

この収支内訳書は機械で読み取りますので、黒のボールペンで書いてください。

提出用

平成 28 年 1 月 15 日 (白) 1 月 1 日 至 1 2 月 3 1 日

科 目	金額 (円)
収入金額	4843200
貸付金	
貸付金利	
貸付新書換料	
貸付その他	
収入小計 (②+③)	0
計 (①+④)	4843200
経費	
給料賃金	
減価償却費	
貸倒金	
地代家賃	
借入金利息	
租税公課	
損害保険料	
修繕費	
その他	
経費小計 (⑥~⑩までの計)	0
経費 (⑥~⑩までの計+⑪)	0
専従者控除前の所得金額 (⑤-⑫)	4843200
専従者控除	
所得金額 (⑬-⑭)	4843200
土地等を取得するための利息	
要したた	

住所	東京都新宿区四谷***	フリガナ氏名	カルガール いるがる 一郎	事務所所在地	東京都新宿区西新宿**	
職業	不動産賃貸業	電話番号	03-****-****	依頼税理士等	青色 太郎	
					電話番号	03-****-****

番号 * * * * *

○不動産所得の収入の内訳 (書ききれないときは、適宜の用紙に書いて内訳書に添付してください。)

貸家地等の別	用途 (住宅用以外等の別)	不動産の所在地	借入人の住所・氏名	賃貸期間	貸面積	付積	本年中の		収入金額	保証金
							貸賃料	年額		
貸マンション	住宅用	東京都新宿区四谷***	東京都新宿区四谷*** 山本 真理子	自27年1月 至28・12	95.50	201,800	2,421,600	200,000	200,000	円
貸マンション	住宅用	東京都新宿区四谷***	東京都新宿区四谷*** 山本 真理子	自27・1 至28・12	85.22	201,800	2,421,600	200,000	200,000	円
										円
										円
										円
										円
										円
										円
										円
										円
計							4,843,200	400,000		円

○給料賃金の内訳

氏名	からがる 花子	氏名	からがる 花子
年齢	(45歳)	年齢	(45歳)
その他	(人分)	その他	(人分)
延べ従事月数	12	延べ従事月数	12

○事業専従者の氏名等

氏名	からがる 花子	氏名	からがる 花子
年齢	(45歳)	年齢	(45歳)
その他	(人分)	その他	(人分)
延べ従事月数	12	延べ従事月数	12

【税務署整理欄】

○減価償却費の計算

減価償却資産の名称等(繰延資産を含む)	面積又は数量	取得年月	取得価額(償却保証額)	償却の基礎となる金額	償却方法	耐用年数	⑧償却率又は改定償却率	⑨本年中の償却期間	⑩本年普通償却費(⑨×⑩×⑪)	⑫増(特別)償却費	⑬本年分の償却合計(⑫+⑬)	⑭貸割割合	⑮本年分の必要経費算入額(⑮×⑭)	⑯未償却残高(期末残高)	摘要
冷暖房設備	1式	25.8	800,000	800,000	定額	13	0.077	12/12	61,600		61,600	100.	61,600	738,400	
一括償却資産	-	25.	100,000	100,000				12	33,332		33,332	100.	33,332	0	
		.						12							
		.						12							
		.						12							
		.						12							
計									94,932		94,932		94,932	738,400	

(注)平成19年4月1日以後に取得した減価償却資産について定率法を採用する場合にはのみ⑧欄のカッコ内に償却保証額を記入します。

○借入金利子の内訳 (金融機関を除く)

支払先の住所・氏名	借入金額	借入利率	借入期間	左のうちに必要経費算入額

○地代家賃の内訳

支払先の住所・氏名	賃借物件	本年中の賃借料・権利金等	左の賃借料のうち必要経費算入額

○修繕費の内訳

支払先の住所・氏名	工事名	金額	左のうちに必要経費算入額

○税理士・弁護士等の報酬・料金の内訳

支払先の住所・氏名	本年中の報酬等	左のうちに必要経費算入額	所得税及び復興特別所得税の源泉徴収税額

○本年中における特殊事情・保証金等の運用状況 (借地権の設定に係る保証金などの預り金がある場合には、その運用状況を記載してください。)

○貸付不動産の保有状況 (空室、空地を含めて記入してください。)

用途・種類等	数量	用途	種類等				用途・種類等	数量
			建物	土地	建物	土地		
住宅用	棟	住宅用以外	一戸建	一戸建以外	一戸建	一戸建	棟	
	室						室	
	件	(事務所)(店舗等)	契約件数	契約件数	契約件数	契約件数	件	
	㎡		総面積	総面積	総面積	総面積	㎡	

平成 27 年分収支内訳書 (不動産所得用)

【収支内訳書 不動産所得用1ページ目(OCR)】

あなたの本年分の不動産所得の金額の計算内容はこの表に記載して確定申告書に添付してください。

この収支内訳書は機械で読み取りますので、黒のボールペンで書いてください。

提出用

平成 28 年 1 月 15 日 (自 1 月 1 日 至 1 2 月 3 1 日)

住所	東京都新宿区四谷***	フリガナ氏名	カルガール かるがる 一郎	事務所所在地	東京都新宿区西新宿**
職業	不動産賃貸業	電話番号	03-****-****	依頼者	氏名 (名称) 青色 太郎
				電話番号	03-****-****

番号

○不動産所得の収入の内訳 (書ききれないときは、適宜の用紙に書いて内訳書に添付してください。)

貸家地等の別	用途 (住宅用、住宅用以外等の別)	不動産の所在地	賃借人の住所・氏名	賃貸期間	付積面	本年中の収入金額		保証金	金
						貸金	名義書換料		
貸家	住宅用	東京都新宿区四谷***	東京都新宿区四谷*** ハーク	自 27 年 1 月 28 日 至 28 年 12 月 31 日	95.50	2,421,600	300,000	0	金
貸家	住宅用	東京都新宿区四谷***	東京都新宿区四谷*** ハーク	自 27 年 1 月 28 日 至 28 年 12 月 31 日	85.22	2,421,600	300,000	0	金
計						4,843,200	600,000		金

○給料賃金の内訳

氏名	従事月数	給料賃金	合計	所得税及び復興特別所得税の源泉徴収税額
かるがる 花子	(45 歳)			
その他 (人分)				
計				

○事業専従者の氏名等

氏名	続柄	従事月数
かるがる 花子	妻	12
計		12

【税務署整理欄】

科目	金額 (円)
収入金額	4,843,200
経費	
雑費	
専従者控除前の所得金額	4,843,200
所得金額	4,843,200

(平成二十五年分以降用)

○減価償却費の計算

減価償却資産の名称等(繰延資産を含む)	取得年月	取得価額(償却保証額)	償却の基礎となる金額	償却方法	耐用年数	償却率又は定額率	④本年普通償却費(③×⑥×⑦)	⑤増(特別)償却費	①本年償却費(④+⑤)	②年分の合計償却費(①×⑧)	③未償却残高(期末残高)	摘要
冷暖房設備	25.8	800,000	800,000	定額	13	0.077	61,600		61,600	61,600	738,400	
一括償却資産	25.	100,000	100,000				33,332		33,332	33,332	0	
計							94,932		94,932	94,932	738,400	

(平成二十五年分以降用)

(注)平成19年4月1日以後に取得した減価償却資産について定率法を採用する場合にのみ④欄のカッコ内に償却保証額を記入します。

○借入金利子の内訳(金融機関を除く)

支払先の住所・氏名	借入金額	借入利率	借入期間	借入利率	借入期間	必要経費

○地代家賃の内訳

支払先の住所・氏名	賃借物件	本年中の賃借料・権利金等	左の賃借料のうち必要経費算入額

○修繕費の内訳

支払先の住所・氏名	工事名又は品名	支払年月日	支払金額	左のうちの必要経費算入額

○税理士・弁護士等の報酬・料金の内訳

支払先の住所・氏名	本年中の報酬等	左のうちの必要経費算入額	所得税及び復興特別所得税の源泉徴収税額

○本年中における特殊事情・保証金等の運用状況(借地権の設定に係る保証金などの預り金がある場合には、その運用状況を記載してください。)

○貸付不動産の保有状況(空家(空室)、空地を含めて記入してください。)

用途・種類等	数量	種類等	数量		用途・種類等	数量
			棟	室		
住宅用	1戸	建	1戸	建	駐車場	1台
	1戸	建以外	1戸	建以外		1台
土地	1件	契約件数	1件	契約件数	空地	1件
	1件	総面積	1件	総面積		1件

【不動産所得の収入の内訳(A4普通紙)】

不動産所得の収入の内訳

かかる不動産

平成27年分(2015年)

貸家 地の別	用途 (住宅用、 住宅用以外 等の別)	不動産の所在地	借入人の住所・氏名	賃貸契約 期間	貸付面積 (平方メートル)	本年中の収入金額			保証 金 金 金 金 (期末残高)
						貸 月 額	貸 年 額	料 額	
貸マンション	住宅用	東京都新宿区四谷***	東京都新宿区四谷*** パークサイド四谷101 らくだ 太郎	自 27年 1月 至 28年 12月	(平方メートル) 95.50	円 201,800	円 2,421,600	円 200,000	円
貸マンション	住宅用	東京都新宿区四谷***	東京都新宿区四谷*** パークサイド四谷201 山本 真理子	自 27年 1月 至 28年 12月	(平方メートル) 85.22	円 201,800	円 2,421,600	円 200,000	円
計							円 4,843,200	円 400,000	

第一表 (平成二十七年分以降用)

住所 〒160-0004 東京都新宿区四谷4-11	フリガナ カルカール イチロウ	氏名 かるがる 一郎
性別 男	職業 小売業	屋号・雅号 かるがる商店
世帯主の氏名 かるがる一郎	世帯主との続柄 本人	電話番号 03 - **** - ****
平成28年1月1日住所 同上	生年月日 3 30 05 10	電話 03 - **** - ****

受付印 (単位は円) 種類 分離 国出 損失 修正 特農の表示 特農番号 ***** 翌年以降送付不要

収入金額等	事業等 (ア)	20078180
	農業 (イ)	
	不動産 (ウ)	4680000
	利子 (エ)	
	配当 (オ)	800000
	給与 (カ)	1920000
	雑	
	公的年金等 (キ)	
	その他 (ク)	
	総合譲渡	
短期 (ケ)		
長期 (コ)		
一時 (サ)		
所得金額	事業等 (1)	7367144
	農業 (2)	
	不動産 (3)	
	利子 (4)	
	配当 (5)	800000
	給与 (6)	1164000
	雑 (7)	
	総合譲渡・一時 (7)+(8)×1/2	
	合計 (9)	9331144
所得から差し引かれる金額	雑損控除 (10)	
	医療費控除 (11)	
	社会保険料控除 (12)	
	小規模企業共済等掛金控除 (13)	
	生命保険料控除 (14)	66000
	地震保険料控除 (15)	50000
	寄附金控除 (16)	
	寡婦、寡夫控除 (18)	0000
	勤労学生、障害者控除 (19~20)	0000
	配偶者(特別)控除 (21)	380000
	扶養控除 (23)	380000
	基礎控除 (24)	380000
	合計 (25)	1256000

税金の計算	課税される所得金額 (26)	8075000
	上の(26)に対する税額又は第三表の(27) (27)	1221250
	配当控除 (28)	80000
	(特定増改築等) (29)	
	住宅借入金等特別控除 (30)	
	政党等寄附金等特別控除 (31~33)	
	住宅耐震改修特別控除 (34) (35)	
	住宅特定改修・認定住宅新築等特別税額控除 (36~37)	
	差引所得税額 (38)	1141250
	災害減免額 (39)	
再差引所得税額 (基準所得税額) (40)	1141250	
復興特別所得税額 (41)	23966	
所得税及び復興特別所得税の額 (42)	1165216	
外国税額控除 (43)		
所得税及び復興特別所得税の源泉徴収税額 (44)		
所得税及び復興特別所得税の申告納税額 (45)	1165200	
所得税及び復興特別所得税の予定納税額 (第1期分・第2期分) (46)		
所得税及び復興特別所得税の第3期分の税額 (47)	1165200	
納める税金 (48)	△	

その他の	配偶者の合計所得金額 (49)	
	専従者給与(控除)額の合計額 (50)	
	青色申告特別控除額 (51)	100000
	雑所得・一時所得等の所得税及び復興特別所得税の源泉徴収税額の合計額 (52)	
	未納付の所得税及び復興特別所得税の源泉徴収税額 (53)	
	本年分で差し引く繰越損失額 (54)	
	平均課税対象金額 (55)	
	変動・臨時所得金額 (56)	
	延届納の出 (57)	00
	延納届出額 (58)	000

※ 復興特別所得税額(41)欄の記入をお忘れなく。

税理士 青色 太郎 (印)
署名押印 電話番号 03 - **** - ****
税理士法第30条の書面提出有 税理士法第33条の2の書面提出有

還受付取 銀行 本店・支店 出張所 本所・支所
金庫・組合 農協・漁協
郵便局 預金 普通 当座 納税準備 貯蓄
名等 種類
口座番号 記号番号

整理 区分 A B C D E F G H I J K
異動 年 月 日 L
管理 番号

納管
事績
事業
住民
資産
総合
分離
核算
通信日付印
年月日
連番

第一表 (平成二十七年分以降用)

住所	〒160-0004 東京都新宿区四谷4-11	フリガナ	カルカール イチロウ
氏名	かるがる 一郎		
性別	男	職業	小売業
屋号・雅号	かるがる商店	世帯主の氏名	かるがる一郎
世帯主との続柄	本人	自営・勤務先・携帯	電話番号 03 - **** - ****
平成28年1月1日住所	同上	生年月日	3 30 05 10

種類	分離国出損失修正	特農の特典	番号	****	翌年以降送付不要	<input type="checkbox"/>
----	----------	-------	----	------	----------	--------------------------

収入金額等	事業等	ア	20078180	
	農業	イ		
	不動産	ウ	4680000	
	利子	エ		
	配当	オ	800000	
	給与	カ	1920000	
	雑	公的年金等	キ	
		その他	ク	
		総合譲渡	ケ	
	所得金額	事業等	①	7367144
農業		②		
不動産		③		
利子		④		
配当		⑤	800000	
給与		⑥	1164000	
雑		⑦		
総合譲渡・一時		⑧		
合計		⑨	9331144	
所得から差し引かれる金額	雑損控除	⑩		
	医療費控除	⑪		
	社会保険料控除	⑫		
	小規模企業共済等掛金控除	⑬		
	生命保険料控除	⑭	66000	
	地震保険料控除	⑮	50000	
	寄附金控除	⑯		
	寡婦・寡夫控除	⑰	0000	
	勤労学生・障害者控除	⑱	0000	
	配偶者(特別)控除	⑳	380000	
	扶養控除	㉓	380000	
	基礎控除	㉔	380000	
	合計	㉕	1256000	

税金の計算	課税される所得金額	㉖	8075000
	上の㉖に対する税額	㉗	1221250
	配当控除	㉘	80000
	政党等寄附金等特別控除	㉙	
	差引所得税額	㉚	1141250
	災害減免額	㉛	
	再差引所得税額	㉜	1141250
	復興特別所得税額	㉝	23966
	所得税及び復興特別所得税の額	㉞	1165216
	外国税額控除	㉟	
その他の	配偶者の合計所得金額	㉠	
	専従者給与(控除)額の合計額	㉡	
	青色申告特別控除額	㉢	100000
	雑所得・一時所得等の所得税及び復興特別所得税の源泉徴収税額の合計額	㉣	
	未納付の所得税及び復興特別所得税の源泉徴収税額	㉤	
	本年分で差し引く繰越損失額	㉥	
	平均課税対象金額	㉦	
	変動・臨時所得金額	㉧	
延届納出	申告期限までに納付する金額	㉨	000
	延届届出額	㉩	000

還付される税金の所	銀行 金庫・組合 農協・漁協	本店・支店 出張所 本所・支所
郵便局名等	預金種類	普通 当座 納税準備 貯蓄
口座番号		
記号番号		

※ 復興特別所得税額④欄の記入をお忘れなく。

税理士 青色 太郎 (印)
 署名押印 電話番号 03 - **** - ****
 税理士法第30条の書面提出有 税理士法第33条の2の書面提出有

区分	A B C D E F G H I J K
異動	年 月 日 L
管理	番号

住所 同上
 住 所 かるがる商店
 屋 号 カルガル イチロウ
 フリ ガナ かるがる 一郎
 氏 名

○ 所得から差し引かれる金額に関する事項

⑩ 雑損控除	損害の原因	損害年月日	損害を受けた資産の種類など
⑪ 医療費控除	支払医療費	円	保険金などで補填される金額
⑫ 社会保険料控除	社会保険の種類	支払保険料	掛金の種類
⑬		円	掛金の種類
⑭ 新生命保険料の計	80,000	円	旧生命保険料の計
⑮ 地震保険料の計	180,000	円	旧長期損害保険料の計
⑯ 寄附先の所在地・名称			寄附金
⑰ 寡婦(寡夫)控除			勤労学生控除
⑱ 氏名			
⑳ 配偶者の氏名	かるがる 花子	生年月日 明・大 昭・平 38 . 12 . 12	配偶者控除
㉑ 除除対象扶養親族の氏名	かるがる 太郎	生年月日 明・大 昭・平 11 . 11 . 12	控除額 38 万円
㉒ 扶養控除額の合計			38 万円

○ 所得の内訳 (所得税及び復興特別所得税の源泉徴収税額)

所得の種類	種目・所得の生ずる場所又は給与などの支払者の氏名・名称	収入金額	所得税及び復興特別所得税の源泉徴収税額
		円	円
		⑭ 所得税及び復興特別所得税の源泉徴収税額の合計	円

○ 特例適用条文等

特例適用条文等

○ 雑所得(公的年金等以外)、総合課税の配当所得・譲渡所得、一時所得に関する事項

所得の種類	種目・所得の生ずる場所	収入金額	必要経費等	差引金額
		円	円	円

○ 事業専従者に関する事項

氏名	続柄	従事月数・程度	専従者給与(控除)額
氏名			円
生年月日			
氏名			円
生年月日			
⑥0 専従者給与(控除)額の合計額			円

○ 住民税・事業税に関する事項

住民税	16歳未満の扶養親族	扶養親族の氏名	続柄	生年月日	別居の場合の住所
				平 . .	
				平 . .	
				平 . .	

事業税	非課税所得など	番号	所得金額
	損益通算の特例適用前の不動産所得		円
	不動産所得から差し引いた青色申告特別控除額		
	事業用資産の譲渡損失など		
	前年中の開(廃)業	開始・廃止	他都道府県の事務所等

配当に関する住民税の特例	円
非居住者の特例	
配当割額控除額	
株式等譲渡所得割額控除額	
寄附金税額控除	円
都道府県、市区町村分	円
都道府県	円
市区町村	円
給与・公的年金に係る所得以外(平成28年4月1日において65歳未満の方は給与所得以外)の所得に係る住民税の徴収方法の選択	給与から差引き
	自分で納付
別居の控除対象配偶者・控除対象扶養親族・事業専従者の氏名・住所	氏名
所得税で控除対象配偶者などとした専従者	氏名
	住所
	給与
	円

第二表 (平成二十七年分以降用) 第二表は、第一表と一緒に提出してください。源泉徴収票、国民年金保険料や生命保険料の支払証明書など申告書に添付しなければならない書類は添付書類台紙などに貼ってください。

第一表 (平成二十七年分以降用)

住所	〒160-0004 東京都新宿区四谷4-11	フリガナ	カルカール イチロウ
氏名	かるがる 一郎	性別	男
職業	小売業	屋号・雅号	かるがる商店
世帯主の氏名	かるがる一郎	世帯主との続柄	本人
平成28年1月1日住所	同上	生年月日	3 30 05 10
電話番号	03 - **** - ****	特徴の表示	番号 *****
受付印	(単位は円)	種類	〇
送付	送付	送付	送付

収入金額等	事業等	⑦	20078180
	農業	①	
	不動産	⑤	4680000
	利子	④	
	配当	③	800000
	給与	②	1920000
	雑		
	公的年金等	⑥	
	その他	⑦	
	総合譲渡		
短期	⑧		
長期	⑨		
一時	⑩		
所得金額	事業等	①	7367144
	農業	②	
	不動産	③	
	利子	④	
	配当	⑤	800000
	給与	⑥	1164000
	雑	⑦	
	総合譲渡・一時	⑧	
	合計	⑨	9331144
	所得から差し引かれる金額	雑損控除	⑩
医療費控除		⑪	
社会保険料控除		⑫	
小規模企業共済等掛金控除		⑬	
生命保険料控除		⑭	66000
地震保険料控除		⑮	50000
寄附金控除		⑯	
寡婦、寡夫控除		⑰	0000
勤労学生、障害者控除		⑱	0000
配偶者(特別)控除		⑲	380000
扶養控除		⑳	380000
基礎控除		㉑	380000
合計		㉒	1256000

税	課税される所得金額	⑳	8075000
	上の㉑に対する税額	㉒	1221250
	配当控除	㉓	80000
	区分	㉔	
	(特定増改築等)区分	㉕	
	住宅借入金等特別控除	㉖	
	政党等寄附金等特別控除	㉗	
	住宅耐震改修特別控除	㉘	
	住宅特定改修・認定住宅新築等特別税額控除	㉙	
	差引所得税額	㉚	1141250
災害減免額	㉛		
再差引所得税額	㉜	1141250	
復興特別所得税額	㉝	23966	
所得税及び復興特別所得税の額	㉞	1165216	
外国税額控除	㉟		
所得税及び復興特別所得税の源泉徴収税額	㊱		
所得税及び復興特別所得税の申告納税額	㊲	1165200	
所得税及び復興特別所得税の予定納税額	㊳		
所得税及び復興特別所得税の第3期分の税額	㊴	1165200	
納める税金	㊵		
還付される税金	㊶		
その他	配偶者の合計所得金額	㊷	
	専従者給与(控除)額の合計額	㊸	
	青色申告特別控除額	㊹	100000
	雑所得・一時所得等の所得税及び復興特別所得税の源泉徴収税額の合計額	㊺	
	未納付の所得税及び復興特別所得税の源泉徴収税額	㊻	
	本年分で差し引く繰越損失額	㊼	
	平均課税対象金額	㊽	
	変動・臨時所得金額	㊾	
	延届納の出		
	申告期限までに納付する金額	㊿	00
延納届出額	㊿	000	

※ 復興特別所得税額④欄の記入をお忘れなく。

還受付される税金の場	銀行 金庫・組合 農協・漁協	本店・支店 出張所 本所・支所
郵便局名等	預金 種類	普通 当座 納税準備 貯蓄
口座番号 記号番号		〇

税理士 青色 太郎 (印)
署名押印
電話番号 03 - **** - ****
税理士法第30条の書面提出有
税理士法第33条の2の書面提出有

区分										
異動										
管理										

【集計表 入出金集計表】

入出金集計表 (税込)

かるがる商店

2015年1月1日～2015年12月31日

年月期	収入金額		支出金額		差引金額	
	当月	累計	当月	累計	当月	累計
2015年 1月	1,697,452	1,697,452	718,920	718,920	978,532	978,532
2015年 2月	1,630,966	3,328,418	1,106,050	1,824,970	524,916	1,503,448
2015年 3月	1,828,698	5,157,116	621,930	2,446,900	1,206,768	2,710,216
2015年 4月	1,603,332	6,760,448	823,660	3,270,560	779,672	3,489,888
2015年 5月	1,689,868	8,450,316	956,291	4,226,851	733,577	4,223,465
2015年 6月	1,744,551	10,194,867	725,602	4,952,453	1,018,949	5,242,414
2015年 7月	1,682,166	11,877,033	969,543	5,921,996	712,623	5,955,037
2015年 8月	1,663,944	13,540,977	694,392	6,616,388	969,552	6,924,589
2015年 9月	1,773,326	15,314,303	1,103,755	7,720,143	669,571	7,594,160
2015年 10月	1,551,982	16,866,285	720,412	8,440,555	831,570	8,425,730
2015年 11月	1,830,778	18,697,063	1,064,472	9,505,027	766,306	9,192,036
2015年 12月	1,590,067	20,287,130	685,694	10,190,721	904,373	10,096,409
合計	20,287,130	20,287,130	10,190,721	10,190,721	10,096,409	10,096,409

【集計表 残高確認表】

残高確認表

かるがる商店

2015年12月31日 時点

帳簿	口座	残高
現金出納帳		736,409
よつば銀行	よつば銀行 新宿支店[***] 普通 *****	10,360,000
JTY信用金庫	JTY信用金庫 四谷支店[***] 普通 *****	300,000
合計	出納帳合計	11,396,409
家事消費帳簿	家事消費	720,000
オフィスよつや	オフィスよつや 東京都新宿区四谷*-*-*(03-****-****)	270,000
青色商店	青色商店 神奈川県横浜市青葉区*-*-*(042-***-****)	170,000
申告電機	申告電機 東京都渋谷区宇田川町*-*(03-****-****)	100,000
白色物産	白色物産 東京都豊島区池袋*-*-*(03-****-****)	60,000
合計	売掛帳合計	1,320,000
事業主借帳簿	事業主借	0
未払金帳簿	未払金	0
佐藤工業	佐藤工業 おひさま銀行 銀座支店[111] 普通 ***** サトウコウギョ	260,000
田中商会	田中商会 そよかぜ銀行 四谷支店[222] 普通 ***** タナカシヨウカ	80,000
鈴木事務	鈴木事務 よつば銀行 六本木支店[333] 普通 ***** スズキジム	400,000
合計	買掛帳合計	740,000

【集計表 月次総括集計表】

月次総括集計表 (税込)

かるがる商店

2015年12月1日～2015年12月31日

資金区分	入出金	科目区分	科目	収入金額	支出金額	合計金額	率	
営業損益	入金	売上	現金売上	1,080,067		1,080,067	64.29%	
			売上高	600,000		600,000	35.71%	
			家事消費等					
			雑収入					
			売上小計	1,680,067		1,680,067	100.00%	
			入金小計	1,680,067		1,680,067	100.00%	
	支出	仕入	現金仕入	仕入高		740,000	740,000	169.84%
				仕入小計		740,000	740,000	169.84%
				経費	租税公課			
		荷造運賃		1,500	1,500	0.34%		
		水道光熱費		20,050	20,050	4.60%		
		旅費交通費		6,000	6,000	1.38%		
		通信費		3,620	3,620	0.83%		
		広告宣伝費		15,000	15,000	3.44%		
		接待交際費						
		損害保険料						
		修繕費						
		消耗品費		6,012	6,012	1.38%		
		福利厚生費						
		給料賃金		210,512	210,512	48.32%		
		外注工賃						
		利子割引料						
		地代家賃	720,000	150,000	-570,000	-130.83%		
		貸倒金						
		新聞図書費		3,000	3,000	0.69%		
		支払手数料						
		諸会費						
		リース料						
		その他経費1						
		その他経費2						
		その他経費3						
		その他経費4						
		その他経費5						
その他経費6								
その他経費7								
その他経費8								
雑費								
専従者給与								
		経費小計	720,000	415,694	-304,306	-69.84%		
		支出小計	720,000	1,155,694	435,694	100.00%		
		営業損益小計	2,400,067	1,155,694	1,244,373			
その他収支	入金	その他収入	元入金					
			借入金収入					
			事業主借					
			預り金収入					
			その他事業外収入1					
			その他事業外収入2					
			その他収入小計					
			入金小計					
			支出	その他支出	借入金返済			
	事業主貸							
	預り金支出							
	その他事業外支出1							
	その他事業外支出2							
	その他支出小計							
	支出小計							
	その他収支小計							
	収支					2,400,067	1,155,694	1,244,373

【集計表 期間集計表】

期間集計表 (税込)

かるがる商店

2015年12月1日～2015年12月31日

資金区分	入出金	科目区分	科目	収入金額	支出金額	合計金額	率		
営業損益	入金	売上	現金売上	1,080,067		1,080,067	64.29%		
			売上高	600,000		600,000	35.71%		
			家事消費等						
			雑収入						
			売上小計	1,680,067		1,680,067	100.00%		
			入金小計	1,680,067		1,680,067	100.00%		
	支出	仕入	現金仕入	仕入高		740,000	740,000	169.84%	
				仕入小計		740,000	740,000	169.84%	
				経費	租税公課				
		荷造運賃			1,500	1,500	0.34%		
		水道光熱費			20,050	20,050	4.60%		
		旅費交通費			6,000	6,000	1.38%		
		通信費			3,620	3,620	0.83%		
		広告宣伝費			15,000	15,000	3.44%		
		接待交際費							
		損害保険料							
		修繕費							
		消耗品費			6,012	6,012	1.38%		
		福利厚生費							
		給料賃金			210,512	210,512	48.32%		
		外注工賃							
		利子割引料							
		地代家賃	720,000		150,000	-570,000	-130.83%		
		貸倒金							
		新聞図書費			3,000	3,000	0.69%		
		支払手数料							
		諸会費							
		リース料							
		その他経費1							
		その他経費2							
その他経費3									
その他経費4									
その他経費5									
その他経費6									
その他経費7									
その他経費8									
雑費									
専従者給与									
		経費小計	720,000	415,694	-304,306	-69.84%			
		支出小計	720,000	1,155,694	435,694	100.00%			
		営業損益小計	2,400,067	1,155,694	1,244,373				
その他収支	入金	その他収入	元入金						
			借入金収入						
			事業主借						
			預り金収入						
			その他事業外収入1						
			その他事業外収入2						
			その他収入小計						
			入金小計						
			支出	その他支出	借入金返済				
					事業主貸				
	預り金支出								
	その他事業外支出1								
	その他事業外支出2								
	その他支出小計								
	支出小計								
	その他収支小計								
	収支					2,400,067	1,155,694	1,244,373	

【集計表 年間総括集計表(A3普通紙)】

年間総括集計表 (税込)

2015年1月1日～2015年12月31日

かるがる商店

資金区分	入出金	科目区分	科目	合計	2015年1月度	2015年2月度	2015年3月度	2015年4月度	2015年5月度	2015年6月度	2015年7月度	2015年8月度	2015年9月度	2015年10月度	2015年11月度	2015年12月度	
営業損益	入金	売上	現金売上	12,897,130	947,452	1,000,966	1,178,698	1,053,332	1,099,868	1,104,551	1,032,166	1,133,944	1,113,326	1,001,982	1,150,778	1,080,067	
			売上高	7,240,000	630,000	650,000	550,000	590,000	640,000	650,000	530,000	660,000	660,000	510,000	680,000	510,000	600,000
営業損益	支出	仕入	雑収入	20,137,130	1,577,452	1,650,966	1,728,698	1,643,332	1,739,868	1,754,551	1,562,166	1,793,944	1,663,326	1,681,982	1,660,778	1,680,067	
			売上小計	20,137,130	1,577,452	1,650,966	1,728,698	1,643,332	1,739,868	1,754,551	1,562,166	1,793,944	1,663,326	1,681,982	1,660,778	1,680,067	
営業損益	支出	仕入	入金小計	5,570,000	590,000	220,000	420,000	535,000	335,000	550,000	270,000	680,000	680,000	310,000	650,000	270,000	740,000
			仕入小計	5,570,000	590,000	220,000	420,000	535,000	335,000	550,000	270,000	680,000	680,000	310,000	650,000	270,000	740,000
営業損益	支出	経費	租税公課	18,000	1,500	1,500	1,500	1,500	1,500	1,500	1,500	1,500	1,500	1,500	1,500	1,500	
			雑費	409,177	28,680	120,350	32,040	20,040	30,484	18,077	23,996	34,823	33,489	33,489	34,823	18,796	33,489
営業損益	支出	経費	水道光熱費	60,000	6,000	6,000	6,000	6,000	6,000	6,000	6,000	6,000	6,000	6,000	6,000	6,000	6,000
			旅費交通費	43,440	3,620	3,620	3,620	3,620	3,620	3,620	3,620	3,620	3,620	3,620	3,620	3,620	3,620
営業損益	支出	経費	通信費	223,500	20,000	35,200	20,000	18,000	20,000	13,200	20,000	20,000	15,000	15,100	20,000	12,000	15,000
			広告宣伝費	15,000	15,000												
営業損益	支出	経費	接待交際費	67,054	5,500	5,860	5,230	4,980	5,232	5,680	5,486	6,121	5,151	5,481	6,321	6,012	
			損害保険料	2,388,550	185,620	196,520	186,540	196,520	201,455	189,525	201,585	215,155	204,561	198,542	210,512		
営業損益	支出	経費	修繕費	1,080,000	150,000	150,000	150,000	150,000	150,000	150,000	150,000	150,000	150,000	150,000	150,000	150,000	-570,000
			消耗品費	36,000	3,000	3,000	3,000	3,000	3,000	3,000	3,000	3,000	3,000	3,000	3,000	3,000	3,000
営業損益	支出	経費	福利厚生費	4,340,721	418,920	516,050	401,930	403,660	421,291	390,602	419,543	424,392	424,392	423,755	410,412	414,472	-304,306
			給料賃金	9,910,721	1,008,920	736,050	821,930	938,660	756,291	940,602	689,543	940,602	689,543	1,104,392	733,755	1,060,412	684,472
営業損益	支出	経費	外注工賃	10,226,409	568,532	914,916	906,768	704,672	983,577	813,949	872,623	689,552	689,552	929,571	621,570	976,306	1,244,373
			地代家賃														
営業損益	支出	経費	貸倒金														
			新聞図書費														
営業損益	支出	経費	支払手数料														
			諸会費														
営業損益	支出	経費	リース料														
			その他経費1														
営業損益	支出	経費	その他経費2														
			その他経費3														
営業損益	支出	経費	その他経費4														
			その他経費5														
営業損益	支出	経費	その他経費6														
			その他経費7														
営業損益	支出	経費	その他経費8														
			雑費														
営業損益	支出	経費	専従者給与														
			経費小計	4,340,721	418,920	516,050	401,930	403,660	421,291	390,602	419,543	424,392	424,392	423,755	410,412	414,472	-304,306
営業損益	支出	経費	支出小計	9,910,721	1,008,920	736,050	821,930	938,660	756,291	940,602	689,543	940,602	689,543	1,060,412	684,472	435,694	
			営業損益小計	10,226,409	568,532	914,916	906,768	704,672	983,577	813,949	872,623	689,552	689,552	929,571	621,570	976,306	1,244,373
その他取支	入金	その他取入	元入金														
			借入金収入														
その他取支	入金	その他取入	借入金返済														
			事業主借														
その他取支	入金	その他取入	預り金収入														
			その他事業外収入1														
その他取支	入金	その他取入	その他事業外収入2														
			その他取入小計														
その他取支	支出	その他支出	借入金返済														
			事業主貸														
その他取支	支出	その他支出	預り金支出														
			その他事業外支出1														
その他取支	支出	その他支出	その他事業外支出2														
			その他支出小計														
取支	取支	その他取支小計	その他取支小計	10,226,409	568,532	914,916	906,768	704,672	983,577	813,949	872,623	689,552	929,571	621,570	976,306	1,244,373	
			取支														

【集計表 年間収支推移グラフ】

年間収支推移グラフ (税込)

2015年1月1日～2015年12月31日

かかる商店

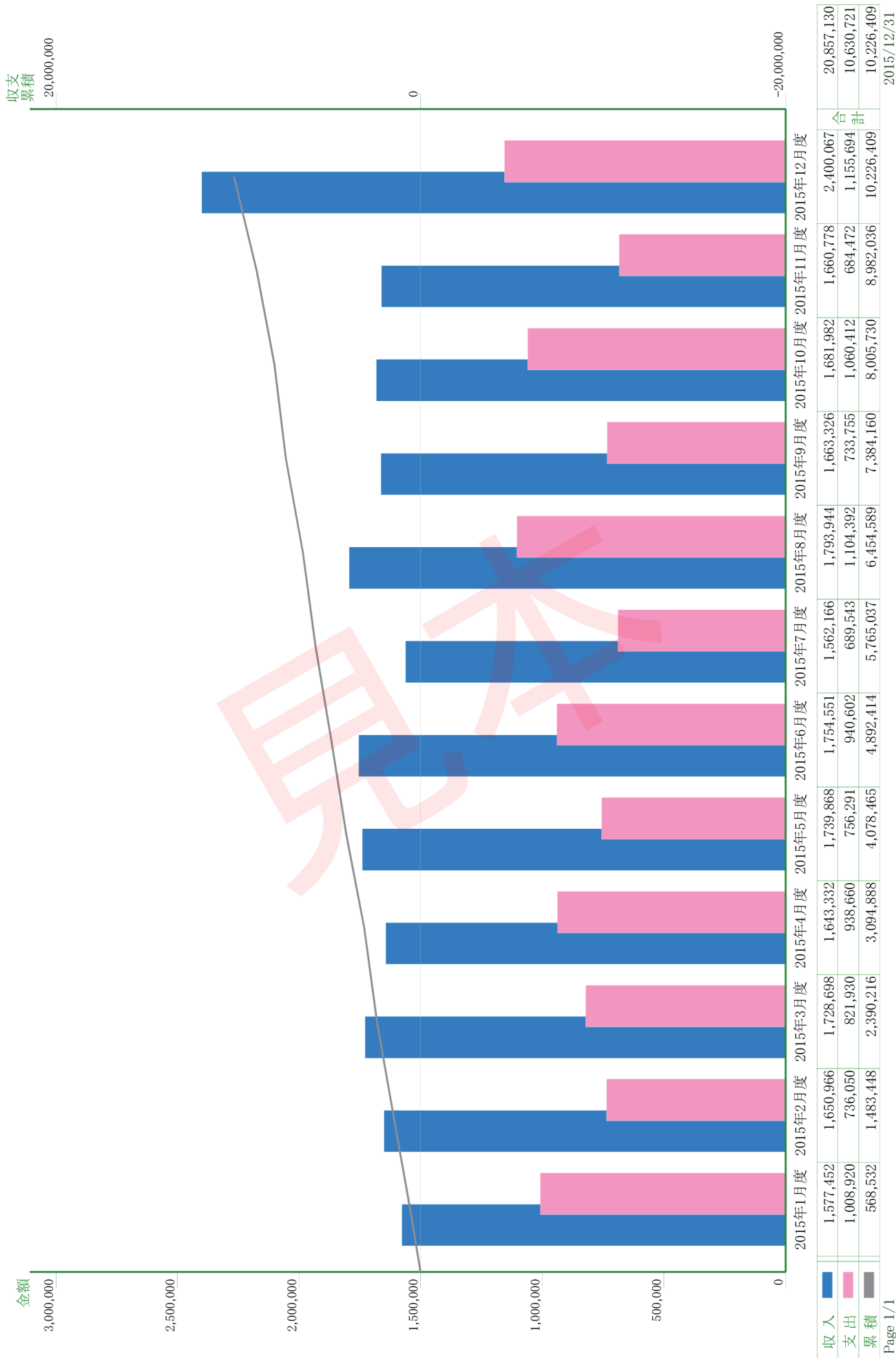

【集計表 補助科目集計表】

補助科目集計表 (税込)

かるがる商店

2015年12月1日～2015年12月31日

現金売上	合計金額	率
店頭	1,080,067	100.00%
(指定なし)		
合計	1,080,067	100.00%

売上高	合計金額	率
商品	600,000	100.00%
(指定なし)		
合計	600,000	100.00%

荷造運賃	合計金額	率
郵送	1,500	100.00%
(指定なし)		
合計	1,500	100.00%

水道光熱費	合計金額	率
ガス料金	7,450	37.16%
水道料金		
電気料金	12,600	62.84%
(指定なし)		
合計	20,050	100.00%

旅費交通費	合計金額	率
従業員交通費	6,000	100.00%
(指定なし)		
合計	6,000	100.00%

通信費	合計金額	率
切手	120	3.31%
インターネット	3,500	96.69%
(指定なし)		
合計	3,620	100.00%

【集計表 補助科目年間集計表(A3普通紙)】

補助科目年間集計表 (税込)

かゝる商店

2015年1月1日～2015年12月31日

	2015年1月1日	2015年2月1日	2015年3月1日	2015年4月1日	2015年5月1日	2015年6月1日	2015年7月1日	2015年8月1日	2015年9月1日	2015年10月1日	2015年11月1日	2015年12月1日
現金売上												
店頭	12,897,130	947,452	1,178,698	1,053,332	1,099,868	1,104,551	1,032,166	1,133,944	1,113,326	1,001,982	1,150,778	1,080,067
(指定なし)												
合 計	12,897,130	947,452	1,178,698	1,053,332	1,099,868	1,104,551	1,032,166	1,133,944	1,113,326	1,001,982	1,150,778	1,080,067
売上高												
商品	7,240,000	630,000	550,000	590,000	640,000	650,000	530,000	660,000	550,000	680,000	510,000	600,000
(指定なし)												
合 計	7,240,000	630,000	550,000	590,000	640,000	650,000	530,000	660,000	550,000	680,000	510,000	600,000
荷造運賃												
郵送	18,000	1,500	1,500	1,500	1,500	1,500	1,500	1,500	1,500	1,500	1,500	1,500
(指定なし)												
合 計	18,000	1,500	1,500	1,500	1,500	1,500	1,500	1,500	1,500	1,500	1,500	1,500
水道光熱費												
ガス料金	89,105	6,580	7,420	8,520	7,584	6,851	6,548	8,515	8,451	6,481	6,855	7,450
水道料金	66,071	9,500	13,200	10,352	10,352	10,256	10,256	11,251	11,251	11,512	11,512	12,600
電気料金	254,001	12,600	11,420	11,520	12,548	11,226	11,548	15,481	15,121	12,315	15,122	12,600
(指定なし)												
合 計	409,177	28,680	32,040	20,040	30,484	18,077	28,352	23,996	34,823	18,796	33,489	20,050
旅費交通費												
従業員交通費	60,000	6,000		6,000	6,000	6,000	6,000	6,000	6,000	6,000	6,000	6,000
(指定なし)												
合 計	60,000	6,000		6,000	6,000	6,000	6,000	6,000	6,000	6,000	6,000	6,000
通信費												
切手	1,440	120	120	120	120	120	120	120	120	120	120	120
インターネット	42,000	3,500	3,500	3,500	3,500	3,500	3,500	3,500	3,500	3,500	3,500	3,500
(指定なし)												
合 計	43,440	3,620	3,620	3,620	3,620	3,620	3,620	3,620	3,620	3,620	3,620	3,620

【集計表 消費税集計表】

消費税集計表

かるがる商店

2015年1月1日～2015年12月31日

資金区分	入出金	科目区分	科目	税込課税収入	税込課税支出	税込課税合計	率	
営業損益	入金	売上	現金売上	12,897,130		12,897,130	64.05%	
			売上高	7,240,000		7,240,000	35.95%	
			家事消費等					
			雑収入					
			売上小計	20,137,130		20,137,130	100.00%	
			入金小計	20,137,130		20,137,130	100.00%	
	支出	仕入	現金仕入	仕入高		5,570,000	5,570,000	74.05%
				仕入小計		5,570,000	5,570,000	74.05%
				経費	租税公課			
		荷造運賃		18,000	18,000	0.24%		
		水道光熱費		409,177	409,177	5.44%		
		旅費交通費		60,000	60,000	0.80%		
		通信費		43,440	43,440	0.58%		
		広告宣伝費		223,500	223,500	2.97%		
		接待交際費		15,000	15,000	0.20%		
		損害保険料						
		修繕費						
		消耗品費		67,054	67,054	0.89%		
		福利厚生費						
		給料賃金						
		外注工賃						
		利子割引料						
		地代家賃	720,000	1,800,000	1,080,000	14.36%		
		貸倒金						
		新聞図書費		36,000	36,000	0.48%		
		支払手数料						
		諸会費						
		リース料						
		その他経費1						
		その他経費2						
		その他経費3						
		その他経費4						
		その他経費5						
その他経費6								
その他経費7								
その他経費8								
雑費								
専従者給与								
		経費小計	720,000	2,672,171	1,952,171	25.95%		
		支出小計	720,000	8,242,171	7,522,171	100.00%		
		営業損益小計	20,857,130	8,242,171	12,614,959			
その他収支	入金	その他収入	元入金					
			借入金収入					
			事業主借					
			預り金収入					
			その他事業外収入1					
			その他事業外収入2					
			その他収入小計					
			入金小計					
			支出	その他支出	借入金返済			
	事業主貸							
	預り金支出							
	その他事業外支出1							
	その他事業外支出2							
	その他支出小計							
	支出小計							
	その他収支小計							
	収支					20,857,130	8,242,171	12,614,959

【集計表 減価償却費の計算】

減価償却費の計算

平成27年分(2015年)

かかる商店

減価償却資産 の名称等 (繰延資産を含む)	面積 又は 数量	取得 年月	イ 取得価額 (償却保証額)	ロ 償却の基礎 となる金額	償却 方法	耐用 年数	ハ 償却率 又は 改正償却率	ニ 本年中 の償却 期間	ホ 本年分の 普通償却費 (ロ×ハ×ニ)	ヘ 割増(特別) 償却費	ト 本年分の 償却費合計 (ホ+ヘ)	チ 事業専 用割合	リ 本年分の 必要経費 算入額 (ト×チ)	ス 未償却残高 (期末残高)	摘要
ライトバン	1台	年 月 27 5	円 1,500,000 ()	円 1,500,000	定額	年 5	0.2	8 / 12	円 200,000	円	円 200,000	% 100	円 200,000	円 1,100,000	
パソコン	1式	年 月 27 6	円 200,000 ()	円 200,000	定額	年 4	0.25	7 / 12	円 29,167	円	円 29,167	% 100	円 29,167	円 141,666	
パソコン	1式	年 月 27 9	円 200,000 ()	円 200,000	定額	年 4	0.25	4 / 12	円 16,667	円	円 16,667	% 100	円 16,667	円 166,666	
応接セット	1式	年 月 27 11	円 250,000 ()	円 250,000	定額	年 5	0.2	2 / 12	円 8,334	円	円 8,334	% 100	円 8,334	円 233,332	
冷暖房機器	1式	年 月 27 5	円 800,000 ()	円 800,000	定額	年 13	0.077	8 / 12	円 41,067	円	円 41,067	% 100	円 41,067	円 717,866	
ガス設備	1式	年 月 27 8	円 300,000 ()	円 300,000	定額	年 15	0.067	5 / 12	円 8,375	円	円 8,375	% 100	円 8,375	円 283,250	
陳列棚	1式	年 月 27 12	円 250,000 ()	円 250,000	定額	年 8	0.125	1 / 12	円 2,605	円	円 2,605	% 100	円 2,605	円 244,790	
一括償却資産	-	年 月 27	円 220,000 ()	円 220,000		年		/ 12	円 73,334	円	円 73,334	% 100	円 73,334	円 146,666	
計									円 379,549		円 379,549		円 379,549	円 3,034,236	

【各種台帳 科目各種台帳】

科目台帳

かるがる商店

2015年12月31日

科目コード	科目名称	科目区分	消費税区分	備考
1	現金売上	売上	課税	売上を現金で受け取った場合の収入。現預金出納帳で使用します
2	売上高	売上	課税	売上を売り掛けた場合の収入。売掛帳で使用します
3	売掛金回収	売上	対象外	得意先からの売掛金の回収処理
4	家事消費等	売上	課税	事業用の商品を、事業主が自家用に消費した場合の科目
5	雑収入	売上	課税	事業に伴って発生した売上以外の副収入
6	現金仕入	仕入	課税	仕入代金を、現金で支払った場合の支出。現預金出納帳で使用します
7	仕入高	仕入	課税	仕入代金を、買い掛けた場合の支出。買掛帳で使用します
8	買掛金支払	仕入	対象外	仕入先への買掛金の支払処理
9	租税公課	経費	対象外	印紙代、固定資産税、地価税、自動車税、組合費、会費等
10	荷造運賃	経費	課税	荷造包装のための材料費、宅配便等の運賃等
11	水道光熱費	経費	課税	水道料、電気料、ガス代 燃料用の灯油、重油、薪、炭等
12	旅費交通費	経費	課税	電車・バス・タクシー・航空・船舶の運賃、宿泊費、駐車料、通勤費等
13	通信費	経費	課税	電話代、切手代、はがき代、私書箱の使用料、パソコン通信費等
14	広告宣伝費	経費	課税	名刺、電話帳掲載料、広告掲載費、展示会の開催費用等
15	接待交際費	経費	課税	接待飲食代、贈答品、中元歳暮、慶弔金等
16	損害保険料	経費	対象外	火災保険、自動車保険、運送保険料、盗難保険料等
17	修繕費	経費	課税	建物・店舗・自動車・器具備品・機械装置の修繕費等
18	消耗品費	経費	課税	事務用品費、包装材料費、消耗工具器具備品費等
19	福利厚生費	経費	課税	社会保険料、医療関係費、研修費、慰安旅行費等
20	給料賃金	経費	対象外	従業員給与、賞与、現物給与、退職手当等
21	外注工賃	経費	課税	外部の業者に業務を委託した場合の外注工賃等
22	利子割引料	経費	対象外	借入金の利子や手形の割引料等
23	地代家賃	経費	課税	土地賃貸料、建物・部屋の賃貸料等
24	貸倒金	経費	課税	売掛金などの貸倒れによる損失
25	新聞図書費	経費	課税	書籍、雑誌購入費等
26	支払手数料	経費	課税	振込手数料、事務手数料、税理士・弁護士などに支払う顧問料等
27	諸会費	経費	課税	商工会議所、青色申告会、町内会や同業者団体などへの会費
28	リース料	経費	課税	コピー機や機械設備、パソコンなどのOA機器のリース料金
29	その他経費1	経費	課税	(必要に応じて名称を変更して使用する予備科目)
30	その他経費2	経費	課税	(必要に応じて名称を変更して使用する予備科目)
31	その他経費3	経費	課税	(必要に応じて名称を変更して使用する予備科目)
32	その他経費4	経費	課税	(必要に応じて名称を変更して使用する予備科目)
33	その他経費5	経費	課税	(必要に応じて名称を変更して使用する予備科目)
34	その他経費6	経費	課税	(必要に応じて名称を変更して使用する予備科目)
35	その他経費7	経費	課税	(必要に応じて名称を変更して使用する予備科目)
36	その他経費8	経費	課税	(必要に応じて名称を変更して使用する予備科目)
37	雑費	経費	課税	いずれの科目にも分類できない費用
38	専従者給与	経費	対象外	青色事業専従者に支払った給与
39	元入金	その他収入	対象外	事業主からの出資

【各種台帳 固定資産各種台帳】

固定資産台帳

平成27年分(2015年)

(通常償却資産)

かかるがる商店

減価償却資産 の名称等 (繰延資産を含む)	面積 又は 数量	取得 年月	取得 価額 (償却保証額)	償却の基礎 となる金額 期首残高	償却 方法 区分	耐用 年数	償却率 又は 改定償却率	本年 中の 償却 期間	本年分の 普通償却費 (ロ×ハ×ニ)	割増(特別) 償却費	本年分の 償却費合計 (ホ+ヘ)	事業専 用割合	本年分の 必要経費 算入額 (ト×チ)	未償却残高 (期末残高)	摘要
		年 月	円	円		年	%	月	円	円	円	%	円	円	
ライトバン	1台	H 27 年 5 月	1,500,000	1,500,000 1,300,000	定額	5	0.2	8 / 12	200,000		200,000	100.	200,000	1,100,000	
パソコン	1式	H 27 年 6 月	200,000	200,000 170,833	定額	4	0.25	7 / 12	29,167		29,167	100.	29,167	141,666	
パソコン	1式	H 27 年 9 月	200,000	200,000 183,333	定額	4	0.25	4 / 12	16,667		16,667	100.	16,667	166,666	
応接セット	1式	H 27 年 11 月	250,000	250,000 241,666	定額	5	0.2	2 / 12	8,334		8,334	100.	8,334	233,332	
冷暖房機器	1式	H 27 年 5 月	800,000	800,000 758,933	定額	13	0.077	8 / 12	41,067		41,067	100.	41,067	717,866	
ガス設備	1式	H 27 年 8 月	300,000	300,000 291,625	定額	15	0.067	5 / 12	8,375		8,375	100.	8,375	283,250	
陳列棚	1式	H 27 年 12 月	250,000	250,000 247,395	定額	8	0.125	1 / 12	2,605		2,605	100.	2,605	244,790	
計									306,215		306,215		306,215	2,887,570	

固定資産台帳

平成27年分(2015年)

(一括償却資産)

かるがる商店

減価償却資産 の名称等 (繰延資産を含む)	面積 又は 数量	取得 年月	取得 価額	償却の基礎 となる金額	償却 方法	耐用 年数	償却率	二 本年中 の償却 期間	ホ 本年分の 普通償却費 (ロ×ハ×ニ)	ハ 割増(特別) 償却費	ト 本年分の 償却費合計 (ホ+ハ)	チ 事業専 用割合	リ 本年分の 必要経費 算入額 (ト×チ)	ス 未償却残高 (期末残高)	摘要
プリンタ	1台	年 27 月 9	円 120,000	円 120,000	-	年 -	-	月 - /12	円 -	円 -	円 -	100. %	円 -	円 -	-
OAデスク	1台	年 27 月 9	円 100,000	円 100,000	-	年 -	-	月 - /12	円 -	円 -	円 -	100. %	円 -	円 -	-



【各種台帳 家事按分】

家事按分

かるがる商店

2015年11月11日

科目コード	科目名称	補助科目コード	補助科目名称	備考	家事割合(%)
9	租税公課		(指定なし)	印紙代、固定資産税、地価税、自動車税、	
10	荷造運賃		(指定なし)	荷造包装のための材料費、宅配便等の運	
10	荷造運賃	9	郵送		
11	水道光熱費		(指定なし)	水道料、電気料、ガス代 燃料用の灯油、重	
11	水道光熱費	3	ガス料金		30
11	水道光熱費	4	水道料金		30
11	水道光熱費	5	電気料金		30
12	旅費交通費		(指定なし)	電車・バス・タクシー・航空・船舶の運賃、宿	
12	旅費交通費	11	従業員交通費		
13	通信費		(指定なし)	電話代、切手代、はがき代、私書箱の使用	
13	通信費	2	切手		
13	通信費	10	インターネット		30
14	広告宣伝費		(指定なし)	名刺、電話帳掲載料、広告掲載費、展示会	
14	広告宣伝費	8	パネル		
14	広告宣伝費	12	電話帳		
15	接待交際費		(指定なし)	接待飲食代、贈答品、中元歳暮、慶弔金	
16	損害保険料		(指定なし)	火災保険、自動車保険、運送保険料、盗難	
17	修繕費		(指定なし)	建物・店舗・自動車・器具備品・機械装置の	
18	消耗品費		(指定なし)	事務用品費、包装材料費、消耗工具器具	
18	消耗品費	6	ガソリン代		
19	福利厚生費		(指定なし)	社会保険料、医療関係費、研修費、慰安旅	
20	給料賃金		(指定なし)	従業員給与、賞与、現物給与、退職手当	
20	給料賃金	7	従業員給与		
21	外注工賃		(指定なし)	外部の業者に業務を委託した場合の外注	
22	利子割引料		(指定なし)	借入金の利子や手形の割引料 等	
23	地代家賃		(指定なし)	土地賃貸料、建物・部屋の賃貸料 等	100
24	貸倒金		(指定なし)	売掛金などの貸倒れによる損失	
25	新聞図書費		(指定なし)	書籍、雑誌購入費 等	
26	支払手数料		(指定なし)	振込手数料、事務手数料、税理士・弁護士	
27	諸会費		(指定なし)	商工会議所、青色申告会、町内会や同業	
28	リース料		(指定なし)	コピー機や機械設備、パソコンなどのOA機	
29	その他経費1		(指定なし)	(必要に応じて名称を変更して使用する予	
30	その他経費2		(指定なし)	(必要に応じて名称を変更して使用する予	
31	その他経費3		(指定なし)	(必要に応じて名称を変更して使用する予	
32	その他経費4		(指定なし)	(必要に応じて名称を変更して使用する予	
33	その他経費5		(指定なし)	(必要に応じて名称を変更して使用する予	
34	その他経費6		(指定なし)	(必要に応じて名称を変更して使用する予	
35	その他経費7		(指定なし)	(必要に応じて名称を変更して使用する予	
36	その他経費8		(指定なし)	(必要に応じて名称を変更して使用する予	