

かんがえるできる シリーズ

かんがえる^{できる}青色申告2016

平成27年分申告版 簡易(単式)簿記方式

操作画面集(2015年11月版)

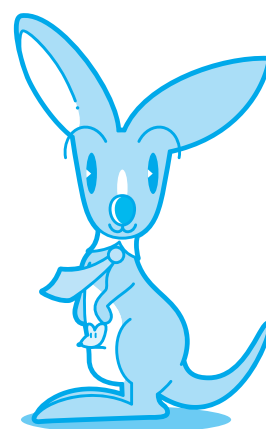

かるがる 青色申告2016 かるがる商店

帳簿処理 随時処理 決算 データ保守 サポート

出納帳 売掛帳 買掛帳 経費帳 補助帳 設定

帳簿処理のメニューを開きます。

Ver.16.00 Rev.1.00

終了

BSLからのお知らせ 最新の情報を閲覧するにはここをクリック。

- NEW 15/11/16 【FAQ】前期繰越を登録・変更するには？
- NEW 15/11/16 【FAQ】登録済みの摘要を編集または削除できますか？
- NEW 15/11/16 【FAQ】本年分の決算を終える前に、翌年分の入力を始めてもよいですか？
- NEW 15/11/16 【FAQ】年度切替するには？
- NEW 15/11/16 【FAQ】固定資産台帳を作成しても、減価償却費が決算書に計上されません。

【メインメニューー帳簿処理】

かるがる 青色申告2016 かるがる商店

帳簿処理 随時処理 決算 データ保守 サポート

集計表 固定資産 台帳

各種の集計表を作成します。
月別の入出金集計や科目別集計、年間の集計などを行うことができます。

家事按分 決算書

経費の家事按分を行います。
決算前に、家事に使用した割合に応じて経費を按分するための機能です。

Ver.16.00 Rev.1.00

終了

BSLからのお知らせ 最新の情報を閲覧するにはここをクリック。

- NEW 15/11/16 【FAQ】前期繰越を登録・変更するには？
- NEW 15/11/16 【FAQ】登録済みの摘要を編集または削除できますか？
- NEW 15/11/16 【FAQ】本年分の決算を終える前に、翌年分の入力を始めてもよいですか？
- NEW 15/11/16 【FAQ】年度切替するには？
- NEW 15/11/16 【FAQ】固定資産台帳を作成しても、減価償却費が決算書に計上されません。

【メインメニューー随時処理・決算】



【メインメニューその他】

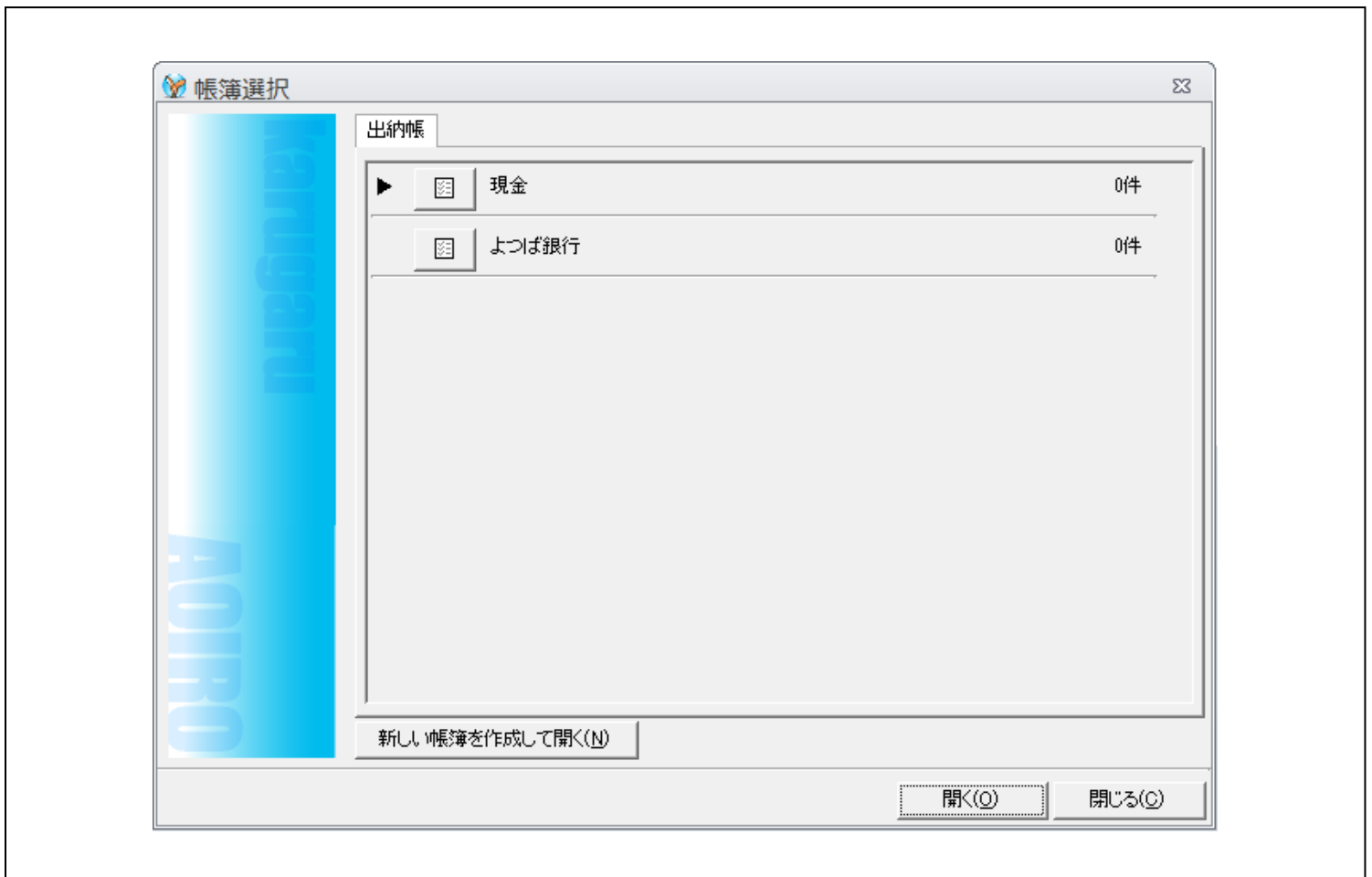

【帳簿選択画面】

かるがる商店 (2015年(平成27年)11月18日) - かるがるできる青色申告2016

年度 2015/1月 2月 3月 4月 5月 6月 7月 8月 9月 10月 11月 12月

出納帳 - [1 現金]

現金出納帳

かるがる商店 2015年11月1日~2015年11月30日

日付	科目		摘要	収入金額		支出金額		差引残高	税区分
	補助科目			消費税	消費税				
2015/11/25	現金売上		本日売上	48,984				638,351	課税(8%)
	店頭			3,628					
2015/11/25	水道光熱費		電気料金 10月			15,122		623,229	課税(8%)
	電気料金					1,120			
2015/11/25	旅費交通費		従業員交通費			6,000		617,229	課税(8%)
	従業員交通費					444			
2015/11/26	消耗品費		営業車用			6,321		610,908	課税(8%)
	ガソリン代					468			
2015/11/28	現金売上		本日売上	48,845				659,753	課税(8%)
	店頭			3,618					
2015/11/29	現金売上		本日売上	54,849				714,602	課税(8%)
	店頭			4,063					
2015/11/30	現金売上		本日売上	48,484				763,086	課税(8%)
	店頭			3,591					
2015/11/30	地代家賃		事務所家賃			150,000		613,086	課税(8%)
	(指定なし)					11,111			

ヘルプ メニュー 選択 入力補助 年度 2015 更新 新規行 行挿入 行複製 行入換 付替 行削除 印刷 閉じる

【出納帳・入力画面】

かるがる商店 (2015年(平成27年)11月18日) - かるがるできる青色申告2016

年度 2015/1月 2月 3月 4月 5月 6月 7月 8月 9月 10月 11月 12月

出納帳 - [1 現金]

現金出納帳

かるがる商店 2015年11月1日~2015年11月30日

日付	科目		摘要	収入金額		支出金額		差引残高	税区分
	補助科目			消費税	消費税				
2015/11/22	現金売上		本日売上	48,484				497,598	課税(8%)
	店頭			3,591					
2015/11/22	水道光熱費		水道料金 9月10月			11,512		486,086	課税(8%)
	水道料金					853			
2015/11/23	現金売上		本日売上	48,435				534,521	課税(8%)
	店頭			3,588					
2015/11/24	現金売上		本日売上	54,846				589,367	課税(8%)
	店頭			4,063					
2015/11/25	現金売上		本日売上	48,984				638,351	課税(8%)
	店頭			3,628					
2015/11/25	水道光熱費		電気料金 10月			15,122		623,229	課税(8%)
	電気料金					1,120			
2015/11/25	旅費交通費		従業員交通費			6,000		617,229	課税(8%)
	従業員交通費					444			
2015/11/26	消耗品費		営業車用			6,321		610,908	課税(8%)
	ガソリン代					468			
2015/11/28	現金売上		本日売上	48,845				659,753	課税(8%)
	店頭			3,618					
2015/11/29	現金売上		本日売上	54,849				714,602	課税(8%)
	店頭			4,063					
2015/11/30	現金売上		本日売上	48,484				763,086	課税(8%)
	店頭			3,591					
2015/11/30	地代家賃		事務所家賃			150,000		613,086	課税(8%)
	(指定なし)					11,111			

ヘルプ メニュー 選択 入力補助 年度 2015 更新 新規行 行挿入 行複製 行入換 付替 行削除 印刷 閉じる

【出納帳・入力画面 (メニュー・選択機能有り)】

かるがる商店 (2015年(平成27年)11月12日) - かるがるできる青色申告2016

ファイル ホーム 編集 移動 表示 ヘルプ

年度 2015/1月 2月 3月 4月 5月 6月 7月 8月 9月 10月 11月 12月

出納帳 - [1 現金]

かるがる商店 現金出納帳 2015年11月1日~2015年11月30日

日付	科目	摘要	収入金額	支出金額	差引残高
2015/11/20	給料賃金	給与		198,542	469,039
2015/11/20	広告宣伝費	電話帳広告用		12,000	457,039
2015/11/21	現金売上	本日売上	51,031		508,064
2015/11/22	現金売上	本日売上	48,484		556,548
2015/11/22	水道光熱費	水道料金 9月10月		11,512	545,036
2015/11/23	現金売上	本日売上	48,435		593,471
2015/11/24	現金売上	本日売上	54,846		648,317
2015/11/25	現金売上	本日売上	48,984		697,301
2015/11/25	水道光熱費	電気料金 10月		15,122	682,179
2015/11/25	旅費交通費	従業員交通費		6,000	676,179
2015/11/26	消耗品費	営業車用		6,321	669,858
2015/11/28	現金売上	本日売上	48,845		718,703
2015/11/29	現金売上	本日売上	54,849		773,552
2015/11/30	現金売上	本日売上	48,484		822,036
2015/11/30	地代家賃	事務所家賃		150,000	672,036

ヘルプ? メニュー 選択 入力補助 年度 2015 更新 新規行 行挿入 行複製 行入換 付箋 行削除 印刷 開じる

【出納帳・入力画面（補助科目無し・消費税欄無し）】

かるがる商店 (2015年(平成27年)11月12日) - かるがるできる青色申告2016

ファイル ホーム 編集 移動 表示 ヘルプ

年度 2015/1月 2月 3月 4月 5月 6月 7月 8月 9月 10月 11月 12月

出納帳 - [1 現金]

かるがる商店 現金出納帳 2015年11月1日~2015年11月30日

日付	科目	摘要	収入金額	支出金額	差引残高
2015/11/18	現金売上	本日売上	48,456		615,480
2015/11/18	水道光熱費	ガス料金 10月		6,055	608,625
2015/11/19	現金売上	本日売上	58,950		667,575
2015/11/20	給料賃金	給与		198,542	469,039
2015/11/20	広告宣伝費	電話帳広告用		12,000	457,039
2015/11/21	現金売上	本日売上	51,031		508,064
2015/11/22	現金売上	本日売上	48,484		556,548
2015/11/22	水道光熱費	水道料金 9月10月		11,512	545,036
2015/11/23	現金売上	本日売上	48,435		593,471
2015/11/24	現金売上	本日売上	54,846		648,317
2015/11/25	現金売上	本日売上	48,984		697,301
2015/11/25	水道光熱費	電気料金 10月		15,122	682,179
2015/11/25	旅費交通費	従業員交通費		6,000	676,179
2015/11/26	消耗品費	営業車用		6,321	669,858
2015/11/28	現金売上	本日売上	48,845		718,703
2015/11/29	現金売上	本日売上	54,849		773,552
2015/11/30	現金売上	本日売上	48,484		822,036
2015/11/30	地代家賃	事務所家賃		150,000	672,036

帳簿選択 (新規の帳簿を作成) 現金 売掛帳 買掛帳 経費帳 補助帳 集計表 固定資産 台帳 家事報告 決算書

条件検索 日付自 ~ 日付至 科目 摘要1 条件1 摘要2 条件2 条件クリア 検索実行 付箋検索 (F5/F6の明細を表示)

メニュー 選択 入力補助 年度 2015 更新 新規行 行挿入 行複製 行入換 付箋 行削除 印刷 開じる

【出納帳・入力画面（メニュー・選択機能有り・補助科目無し・消費税欄無し）】



【売掛金・入力画面】

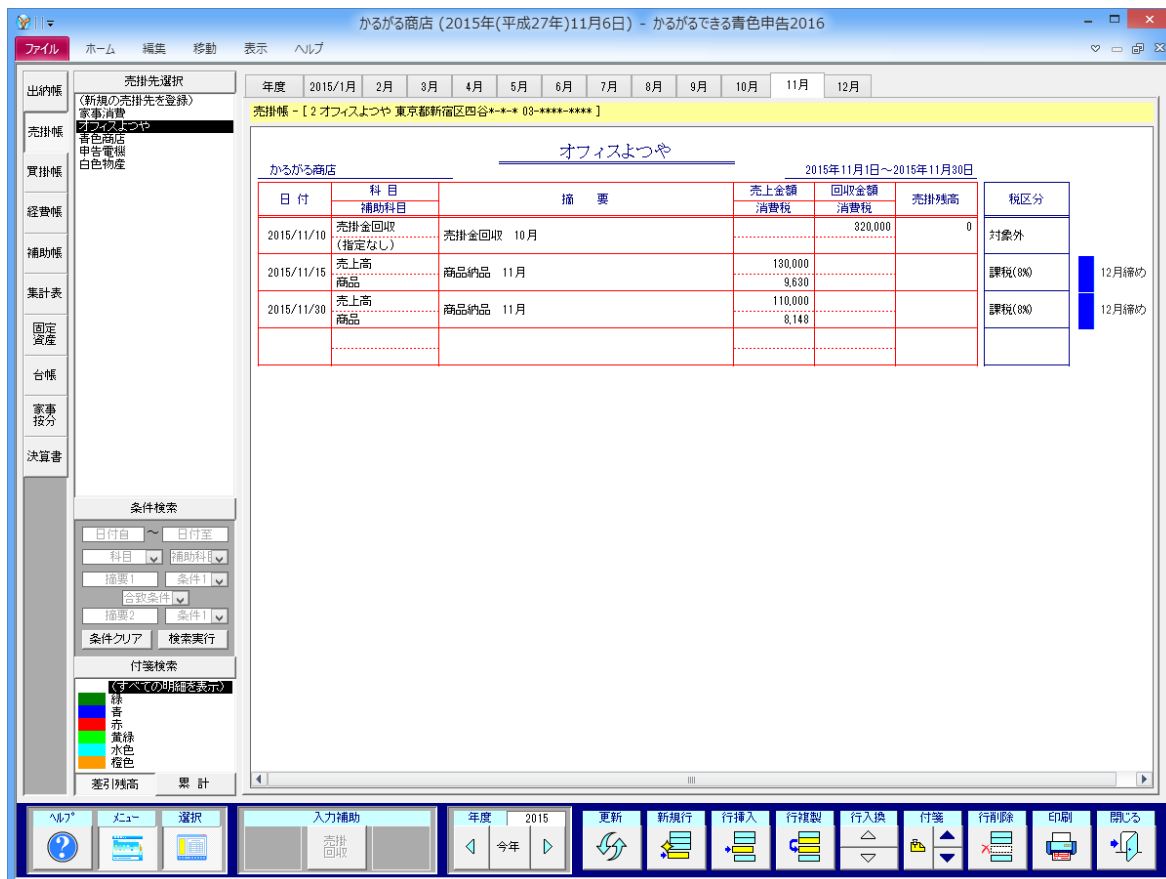

【売掛金・入力画面 (メニュー・選択機能有り)】

売掛先登録

売掛先コード:

売掛先名称:

帳簿表題:

売掛残高:
(2015年1月1日 時点の売掛残高)

連絡先

住所:

電話番号:

備考:

この取引先の備考を入力します。

【売掛先登録画面】

かるがる商店 (2015年(平成27年)11月6日) - かるがるできる青色申告2016

年度 2015/1月 2月 3月 4月 5月 6月 7月 8月 9月 10月 11月 12月

買掛帳 - [3 佐藤工業 東京都中央区銀座*-** 03-****-****]

佐藤工業

かるがる商店 2015年11月1日~2015年11月30日

日付	科目		摘要	仕入金額		買掛残高	税区分
	補助科目			消費税	消費税		
2015/11/15	買掛金支払 (指定なし)	買掛金支払	10月		80,000	0	対象外
2015/11/20	仕入高 部材	部材仕入	11月	60,000 4,444			課税(8%) 12月支払
2015/11/25	仕入高 部材	部材仕入	11月	50,000 3,704			課税(8%) 12月支払

ヘルプ? メニュー 選択 入力補助 買掛支払 年度 2015 更新 新規行 行挿入 行複製 行入換 行差 行削除 印刷 開じる

【買掛金・入力画面】

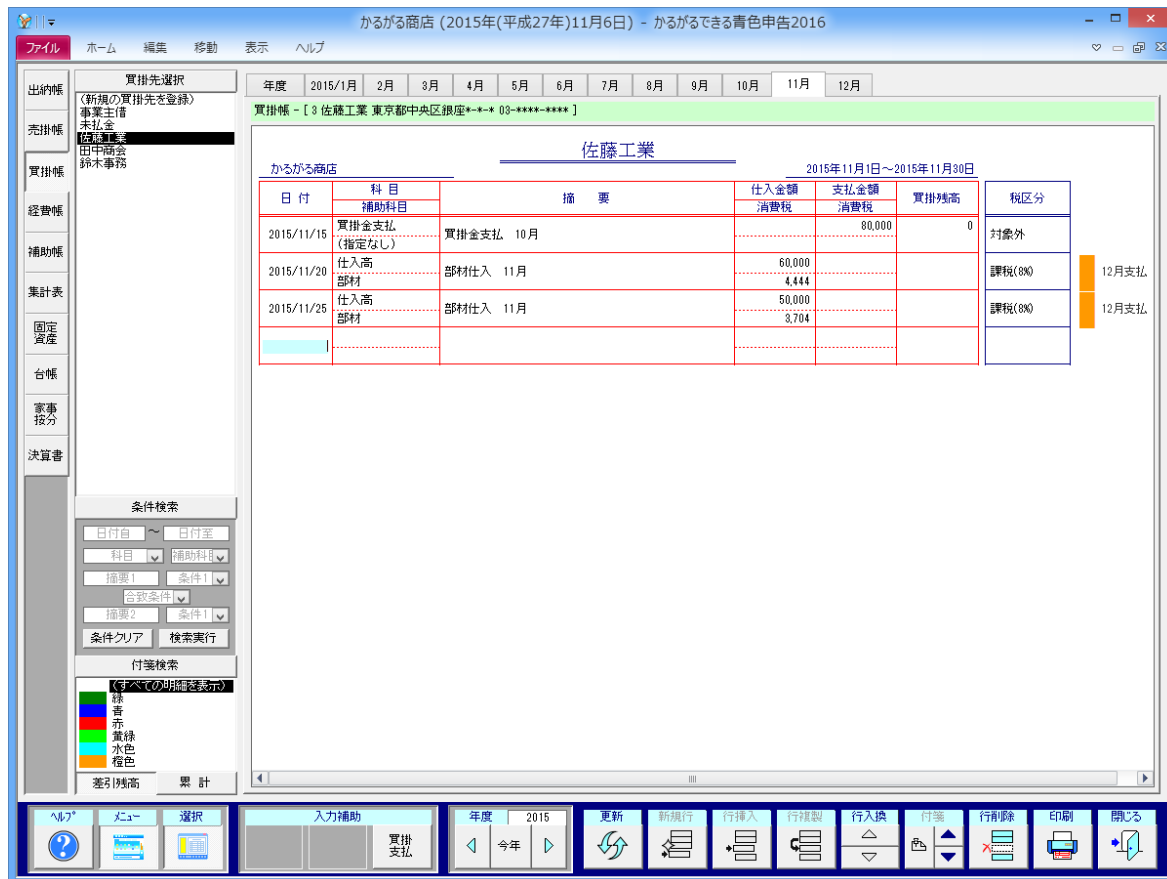

【買掛金・入力画面（メニュー・選択機能有り）】

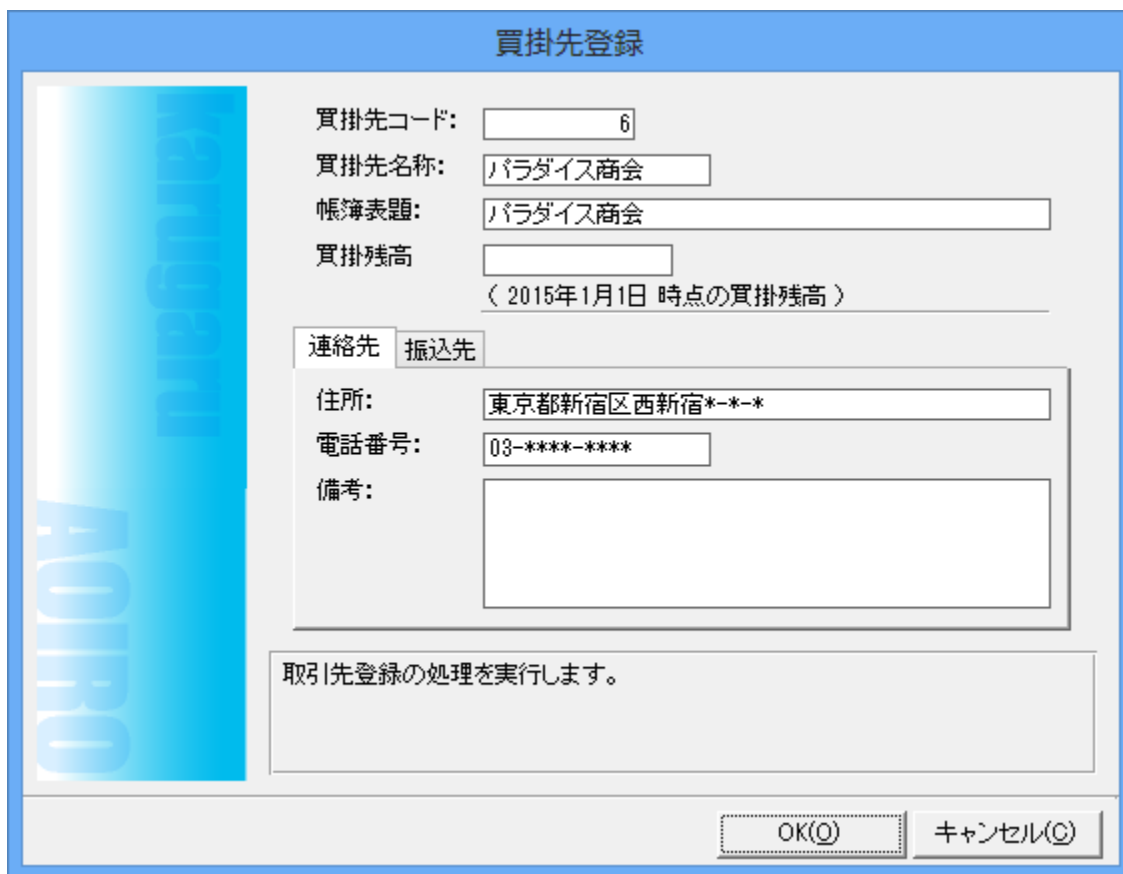

【買掛先登録画面 1】

買掛先登録

買掛先コード:

買掛先名称:

帳簿表題:

買掛残高

(2015年1月1日 時点の買掛残高)

連絡先 振込先

銀行名:

支店番号:

支店名:

座種別:

座番号:

座名義:

取引先登録の処理を実行します。

【買掛先登録画面 2】

かるがる商店 (2015年(平成27年)11月6日) - かるがるできる青色申告2016

年度 2015/1月 2月 3月 4月 5月 6月 7月 8月 9月 10月 11月 12月

経費帳 - [水道光熱費]

水道光熱費

かるがる商店 2015年11月1日~2015年11月30日

日付	帳簿	補助科目	摘要	収入金額	支出金額	合計	税区分
				消費税	消費税		
2015/11/18	現金	ガス料金	ガス料金 10月		6,855		課税(8%)
					508		
2015/11/22	現金	水道料金	水道料金 9月10月		11,512		課税(8%)
					853		
2015/11/25	現金	電気料金	電気料金 10月		15,122		課税(8%)
					1,120		

ヘルプ* メニュー 選択

年度 | 2015 | 更新 新規行 行挿入 行複製 行入換 行差 行削除 印刷 開じる

【経費帳・入力画面】



【経費帳・入力画面（メニュー・選択機能有り）】



【補助帳・入力画面】

かるがる商店 (2015年(平成27年)11月6日) - かるがるできる青色申告2016

科目選択

年度 2015/1月 2月 3月 4月 5月 6月 7月 8月 9月 10月 11月 12月

補助帳 - [経費]

かるがる商店 2015年11月1日~2015年11月30日

日付	帳簿	科目 補助科目	摘要	収入金額		合計	税区分
				消費税	消費税		
2015/11/06	現金	荷造運賃 郵送	商品カタログ送付	1,500		4,232,055	課税(8%)
2015/11/07	現金	通信費 インターネット	プロバイダ料 12月	3,500	259	4,235,555	課税(8%)
2015/11/12	現金	通信費 切手	見積書郵送 山田商店	120	9	4,235,675	課税(8%)
2015/11/15	現金	新聞図書費 (指定なし)	新聞購読料 11月	3,000	222	4,238,675	課税(8%)
2015/11/18	現金	水道光熱費 ガス料金	ガス料金 10月	6,855	508	4,245,530	課税(8%)
2015/11/20	現金	給料貸金 (指定なし)	給与		198,542	4,444,072	対象外
2015/11/20	現金	広告宣伝費 電話帳	電話帳広告用	12,000	889	4,456,072	課税(8%)
2015/11/22	現金	水道光熱費 水道料金	水道料金 9月10月	11,512	853	4,467,584	課税(8%)
2015/11/25	現金	水道光熱費 電気料金	電気料金 10月	15,122	1,120	4,482,706	課税(8%)
2015/11/25	現金	旅費交通費 従業員交通費	従業員交通費	6,000	444	4,488,706	課税(8%)
2015/11/26	現金	消耗品費 ガソリン代	営業車用	6,321	468	4,495,027	課税(8%)
2015/11/30	現金	地代家賃 (指定なし)	事務所家賃		150,000	4,645,027	課税(8%)

メニュー: ヘルプ, メニュー, 選択

年度: 2015 (今年)

操作ボタン: 更新, 新規行, 行挿入, 行複製, 行入換, 行並べ, 行削除, 印刷, 閉じる

【補助帳・入力画面 (メニュー・選択機能有り)】

科目編集

科目コード: 10

科目名称: 荷造運賃

消費税区分: 課税

備考: 荷造包装のための材料費、宅配便等の運賃 等

帳簿表題: 荷造運賃

摘要欄:

<input type="checkbox"/>	カタログ送付	<input type="checkbox"/>
<input type="checkbox"/>	請求書送付	<input type="checkbox"/>
<input type="checkbox"/>	納品書送付	<input type="checkbox"/>

自動削除

科目登録の処理を実行します。

OK(O) キャンセル(C)

【科目編集画面】

補助科目登録

補助科目コード:

補助科目名称:

科目:

租税公課
荷造運賃
水道光熱費
旅費交通費
通信費
生半運賃

電話代、切手代、はがき代、私書箱の使用料、パソコン通信費等

消費税区分:

備考:

摘要欄:

<input checked="" type="checkbox"/>	自動	商品カタログ郵送	自動
<input type="checkbox"/>		見積書郵送 林事務機	削除
<input type="checkbox"/>		見積書郵送 高橋商店	
<input type="checkbox"/>		見積書郵送 山田商店	
<input type="checkbox"/>		見積書郵送	
<input type="checkbox"/>		* 見積書郵送	

補助科目登録の処理を実行します。

【補助科目登録画面】

振替入力

現在の帳簿: 出納帳

帳簿	現金				
日付	科目 補助科目	摘要	収入金額 消費税	支出金額 消費税	税区分
2015/11/30	振替 (指定なし)	預金預入れ		100,000	対象外

↓

相手の帳簿: 出納帳

帳簿	よつば銀行				
日付	科目 補助科目	摘要	収入金額 消費税	支出金額 消費税	税区分
2015/11/30	振替 (指定なし)	預金預入れ	100,000		対象外

【振替入力画面】

売掛金回収

現在の帳簿: 売掛帳

売掛先: オフィスよ

日付	科目 補助科目	摘要	売上金額 消費税	回収金額 消費税	税区分
2015/11/30	売掛金回収 (指定なし)	売掛金回収 10月		258,000	対象外

↓

相手の帳簿: 出納帳

帳簿: よつば銀行

日付	科目 補助科目	摘要	収入金額 消費税	支出金額 消費税	税区分
2015/11/30	売掛金回収 (指定なし)	売掛金回収 10月	258,000		対象外

OK(Q) キャンセル(C)

【売掛金回収・入力画面】

買掛金支払

現在の帳簿: 買掛帳

買掛先: 佐藤工業

日付	科目 補助科目	摘要	仕入金額 消費税	支払金額 消費税	税区分
2015/11/25	買掛金支払 (指定なし)	買掛金支払 10月		380,000	対象外

↓

相手の帳簿: 出納帳

帳簿: よつば銀行

日付	科目 補助科目	摘要	収入金額 消費税	支出金額 消費税	税区分
2015/11/25	買掛金支払 (指定なし)	買掛金支払 10月		380,000	対象外

OK(Q) キャンセル(C)

【買掛金支払・入力画面】

帳簿 印刷設定

印刷形式

出納帳の印刷

現金

よつば銀行

JTY信用金庫

現在の画面表示内容を印刷

全て選択 選択解除

用紙選択

A4普通紙

A4普通紙(大)

B5普通紙

B5普通紙(大)

BS-3001

BS-3002

BS-3004

期間指定

2015/01/01	+	前日	本日
	-	先週	今週
}		前月	今月
	+	前年	今年
2015/11/30	-	表示前年	表示年

月ごとに改ページする 月ごとに集計行を印刷する 自動的に文字を縮小する

明細の無い月も印刷する 明細の最後に集計行を印刷する 印刷日を印刷する

ページの繰越行を印刷する ページ番号を印刷する

印刷を実行します。

詳細設定(O) >> 印刷(P) プレビュー(V) キャンセル(C)

【帳簿 印刷設定画面 (詳細設定)】

かるがる商店 (2015年(平成27年)11月6日) - かるがるできる青色申告2016

ファイル ホーム 編集 表示 ヘルプ

集計期間
自: 2015/01/01 至: 2015/12/31
今年度 再計算

集計対象帳簿
出納帳 現金
出納帳 JTY信用金庫
出納帳 よつば銀行

入出金集計表 残高確認表 月次総括表 期間集計表 年間総括表 年間収支推移グラフ 補助科目集計表 補助科目年間集計表 消費税集計表

集計表

入出金集計表 (税込)

かるがる商店 2015年1月1日～2015年12月31日

年月期	収入金額		支出金額		差引金額	
	当月	累計	当月	累計	当月	累計
2015年 1月	1,697,452	1,697,452	718,920	718,920	978,532	978,532
2015年 2月	1,630,966	3,328,418	1,106,050	1,824,970	524,916	1,503,448
2015年 3月	1,828,698	5,157,116	621,930	2,446,900	1,206,768	2,710,216
2015年 4月	1,603,332	6,760,448	823,660	3,270,560	779,672	3,489,888
2015年 5月	1,689,868	8,450,316	956,291	4,226,851	733,577	4,223,465
2015年 6月	1,744,551	10,194,867	725,602	4,952,453	1,018,949	5,242,414
2015年 7月	1,682,166	11,877,033	969,543	5,921,996	712,623	5,955,037
2015年 8月	1,663,944	13,540,977	694,392	6,616,388	969,552	6,924,589
2015年 9月	1,773,326	15,314,303	1,103,755	7,720,143	669,571	7,594,160
2015年 10月	1,551,982	16,866,285	720,412	8,440,555	831,570	8,425,730
2015年 11月	1,830,778	18,697,063	1,064,472	9,505,027	766,306	9,192,036
2015年 12月	1,590,067	20,287,130	685,694	10,190,721	904,373	10,096,409
合計	20,287,130	20,287,130	10,190,721	10,190,721	10,096,409	10,096,409

すべて選択 すべて解除

税抜集計 税込集計

ヘルプ メニュー 更新 印刷 開じる

【入出金集計表】

かるがる商店 (2015年(平成27年)11月6日) - かるがるできる青色申告2016

ファイル ホーム 編集 表示 ヘルプ

集計期間
自: 2015/12/31
至: 2015/12/31
今日 再計算

集計対象帳簿
 出納帳 現金
 出納帳 JTY信用金庫
 出納帳 よつば銀行
 売掛帳 家事消費
 売掛帳 オフィスよつや
 売掛帳 青色商店
 売掛帳 申告電機
 売掛帳 白色物産
 買掛帳 事業主借
 買掛帳 未払金
 買掛帳 佐藤工業
 買掛帳 田中商会
 買掛帳 鈴木事務

入出金集計表 残高確認表 月次総括表 期間集計表 年間総括表 年間収支推移グラフ 補助科目集計表 補助科目年間集計表 消費税集計表

集計表

かるがる商店 残高確認表 2015年12月31日 時点

帳簿	口座	残高
現金出納帳		736,409
よつば銀行	よつば銀行 新宿支店[***] 普通 *****	10,360,000
JTY信用金庫	JTY信用金庫 四谷支店[***] 普通 *****	300,000
合計	出納帳合計	11,396,409
家事消費帳簿	家事消費	720,000
オフィスよつや	オフィスよつや 東京都新宿区四谷*-* (03-****-****)	270,000
青色商店	青色商店 神奈川県横浜市青葉区*-* (042-***-****)	170,000
申告電機	申告電機 東京都渋谷区宇田川町*-* (03-****-****)	100,000
白色物産	白色物産 東京都豊島区池袋*-* (03-****-****)	60,000
合計	売掛帳合計	1,320,000
事業主借帳簿	事業主借	0
未払金帳簿	未払金	0
佐藤工業	佐藤工業 おひさま銀行 銀座支店[111] 普通 ***** サトウコウキョウ	260,000
田中商会	田中商会 そよかぜ銀行 四谷支店[222] 普通 ***** タナカショウカイ	80,000
鈴木事務	鈴木事務 よつば銀行 六本木支店[333] 普通 ***** スズキジム	400,000
合計	買掛帳合計	740,000

すべて選択 すべて解除

税抜集計 税込集計

ヘルプ メニュー 更新 印刷 開じる

【残高確認表】

かるがる商店 (2015年(平成27年)11月6日) - かるがるできる青色申告2016

ファイル ホーム 編集 表示 ヘルプ

集計期間
自: 2015/12/01
至: 2015/12/31
今月 再計算

集計対象帳簿
 出納帳 現金
 出納帳 JTY信用金庫
 出納帳 よつば銀行
 売掛帳 家事消費
 売掛帳 オフィスよつや
 売掛帳 青色商店
 売掛帳 申告電機
 売掛帳 白色物産
 買掛帳 事業主借
 買掛帳 未払金
 買掛帳 佐藤工業
 買掛帳 田中商会
 買掛帳 鈴木事務

入出金集計表 残高確認表 月次総括表 期間集計表 年間総括表 年間収支推移グラフ 補助科目集計表 補助科目年間集計表 消費税集計表

集計表

かるがる商店 月次総括集計表 (税込) 2015年12月1日~2015年12月31日

資金区分	入出金	科目区分	科目	収入金額	支出金額	合計金額	率	
営業損益	入金	売上	現金売上	1,080,067		1,080,067	64.29%	
			売上高	600,000		600,000	35.71%	
			家事消費等					
			雑収入					
			売上小計	1,680,067		1,680,067	100.00%	
	入金小計				1,680,067		1,680,067	100.00%
		支出	仕入	現金仕入				
				仕入高		740,000	740,000	169.84%
				仕入小計		740,000	740,000	169.84%
		経費			租税公課			
荷造運賃					1,500	1,500	0.34%	
水道光熱費					20,050	20,050	4.60%	
旅費交通費					6,000	6,000	1.38%	
通信費					3,620	3,620	0.83%	
広告宣伝費					15,000	15,000	3.44%	
接待交際費								
損害保険料								
修繕費								
消耗品費			6,012	6,012	1.38%			
短期借入金								

すべて選択 すべて解除

税抜集計 税込集計

ヘルプ メニュー 更新 印刷 開じる

【月次総括集計表】

かるがる商店 (2015年(平成27年)11月6日) - かるがるできる青色申告2016

ファイル ホーム 編集 表示 ヘルプ

集計期間
自: 2015/12/01
至: 2015/12/31
今日月 再計算

集計対象帳簿
 出納帳 現金
 出納帳 JTY信用金庫
 出納帳 よつば銀行
 売掛帳 家事消費
 売掛帳 オフィスよつば
 売掛帳 青色商店
 売掛帳 甲吉電機
 売掛帳 白色物産
 買掛帳 事業主信
 買掛帳 赤松金
 買掛帳 佐藤工業
 買掛帳 田中商会
 買掛帳 鈴木事務

入出金集計表 残高確認表 月次総括表 期間集計表 年間総括表 年間収支推移グラフ 補助科目集計表 補助科目年間集計表 消費税集計表

集計表

かるがる商店 期間集計表 (税込) 2015年12月1日～2015年12月31日

資金区分	入出金	科目区分	科目	収入金額	支出金額	合計金額	率	
営業損益	入金	売上	現金売上	1,080,067		1,080,067	64.29%	
			売上高	600,000		600,000	35.71%	
			家事消費等					
			雑収入					
			売上小計	1,680,067		1,680,067	100.00%	
	入金小計	1,680,067		1,680,067	100.00%			
	支出	仕入		現金仕入				
				仕入高		740,000	740,000	169.84%
				仕入小計		740,000	740,000	169.84%
		経費		租税公課				
荷造運賃					1,500	1,500	0.34%	
水道光熱費					20,050	20,050	4.60%	
旅費交通費					6,000	6,000	1.38%	
通信費					3,620	3,620	0.83%	
広告宣伝費					15,000	15,000	3.44%	
接待交際費								
損害保険料								
修繕費								
消耗品費					6,012	6,012	1.38%	
短期厚生費								

ヘルプ? メニュー 更新 印刷 開じる

【期間集計表】

かるがる商店 (2015年(平成27年)11月6日) - かるがるできる青色申告2016

ファイル ホーム 編集 表示 ヘルプ

集計期間
自: 2015/01/01
至: 2015/12/31
今年度 再計算

集計対象帳簿
 出納帳 現金
 出納帳 JTY信用金庫
 出納帳 よつば銀行
 売掛帳 家事消費
 売掛帳 オフィスよつば
 売掛帳 青色商店
 売掛帳 甲吉電機
 売掛帳 白色物産
 買掛帳 事業主信
 買掛帳 赤松金
 買掛帳 佐藤工業
 買掛帳 田中商会
 買掛帳 鈴木事務

入出金集計表 残高確認表 月次総括表 期間集計表 年間総括表 年間収支推移グラフ 補助科目集計表 補助科目年間集計表 消費税集計表

集計表

かるがる商店 年間総括集計表 (税込) 2015年1月1日～2015年12月31日

資金区分	入出金	科目区分	科目	合計	2015年1月度	2015年2月度	2015年3月度	2015年4月度	2015年5月度	
営業損益	入金	売上	現金売上	12,897,130	947,452	1,000,966	1,178,698	1,053,332	1,099,868	
			売上高	7,240,000	630,000	650,000	550,000	590,000	640,000	
			家事消費等							
			雑収入							
			売上小計	20,137,130	1,577,452	1,650,966	1,728,698	1,643,332	1,739,868	
	入金小計	20,137,130	1,577,452	1,650,966	1,728,698	1,643,332	1,739,868			
	支出	仕入		現金仕入						
				仕入高	5,570,000	590,000	220,000	420,000	535,000	335,000
				仕入小計	5,570,000	590,000	220,000	420,000	535,000	335,000
		経費		租税公課						
荷造運賃				18,000	1,500	1,500	1,500	1,500	1,500	
水道光熱費				409,177	28,680	120,350	32,040	20,040	30,484	
旅費交通費				60,000	6,000		6,000	6,000		
通信費				43,440	3,620	3,620	3,620	3,620	3,620	
広告宣伝費				223,500	20,000	35,200	20,000	18,000	20,000	
接待交際費				15,000	15,000					
損害保険料										
修繕費										
消耗品費				67,054	5,500	5,860	5,280	4,980	5,232	

ヘルプ? メニュー 更新 印刷 開じる

【年間総括集計表】

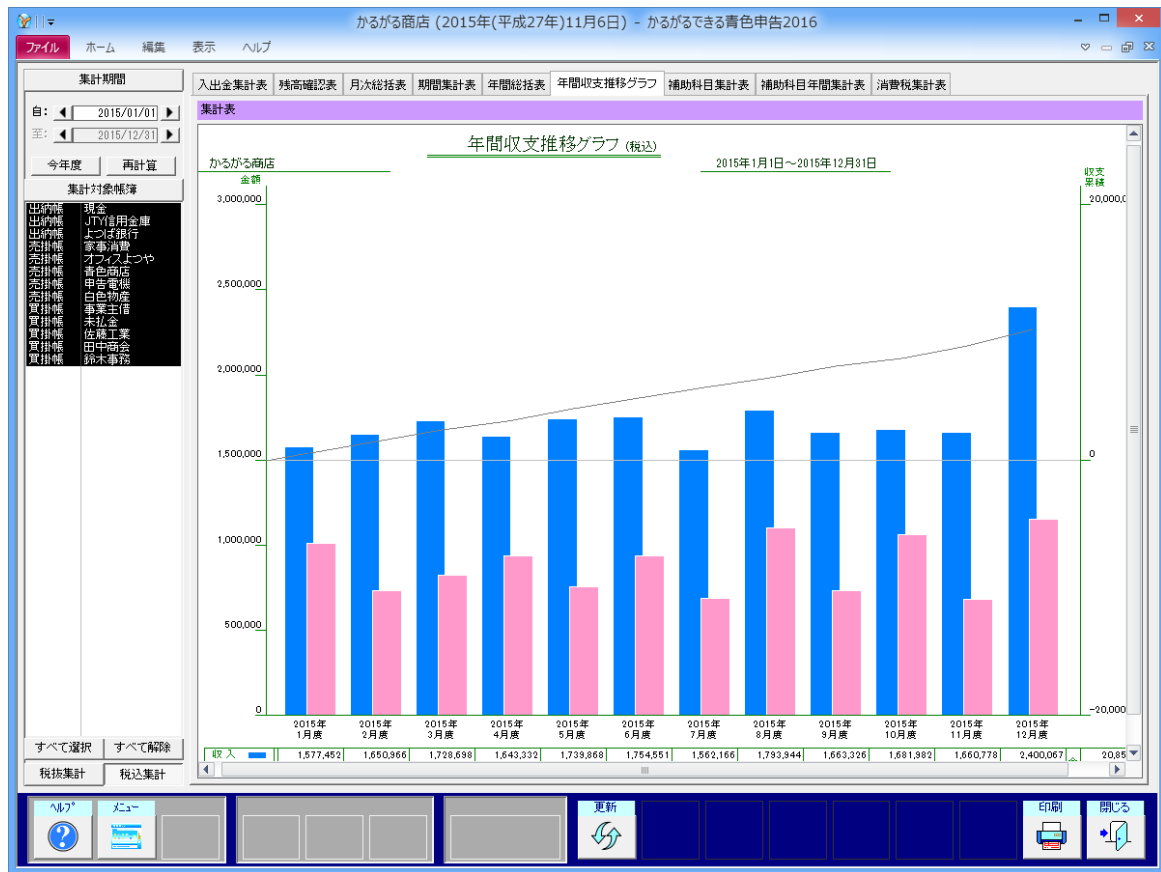

【年間収支推移グラフ】

科目	合計金額	率
現金売上		
店頭	1,080,067	100.00%
(指定なし)		
合計	1,080,067	100.00%
売上高		
商品	600,000	100.00%
(指定なし)		
合計	600,000	100.00%
同道運賃		
郵送	1,500	100.00%
(指定なし)		
合計	1,500	100.00%
水道光熱費		
ガス料金	7,450	37.16%

【補助科目集計表】

かるがる商店 (2015年(平成27年)11月6日) - かるがるできる青色申告2016

ファイル ホーム 編集 表示 ヘルプ

集計期間
自: 2015/01/01
至: 2015/12/31
今年度 再計算

集計対象帳簿
 出納帳 現金
 出納帳 JTY信用金庫
 出納帳 よつば銀行
 売掛帳 家事消費
 売掛帳 オフィスよつや
 売掛帳 青色商店
 売掛帳 甲吉電機
 売掛帳 白色物産
 買掛帳 泉葉土信
 買掛帳 未払金
 買掛帳 佐藤工業
 買掛帳 田中商会
 買掛帳 鈴木事務

入出金集計表 残高確認表 月次総括表 期間集計表 年間総括表 年間収支推移グラフ 補助科目集計表 補助科目年間集計表 消費税集計表

集計表
科目: 補助科目 複数選択

かるがる商店 補助科目年間集計表(税込) 2015年1月1日～2015年12月31日

現金売上	合計金額	率	2015年1月度	2015年2月度	2015年3月度	2015年4月度	2015年5月度	2015年6月度	2015年7月度
店頭	12,897,130	100.00%	947,452	1,000,966	1,178,698	1,053,332	1,099,868	1,104,551	1,032,166
(指定なし)									
合計	12,897,130	100.00%	947,452	1,000,966	1,178,698	1,053,332	1,099,868	1,104,551	1,032,166

売上高	合計金額	率	2015年1月度	2015年2月度	2015年3月度	2015年4月度	2015年5月度	2015年6月度	2015年7月度
商品	7,240,000	100.00%	630,000	650,000	550,000	590,000	640,000	650,000	530,000
(指定なし)									
合計	7,240,000	100.00%	630,000	650,000	550,000	590,000	640,000	650,000	530,000

現金仕入	合計金額	率	2015年1月度	2015年2月度	2015年3月度	2015年4月度	2015年5月度	2015年6月度	2015年7月度
(指定なし)									
合計		100.00%							

租税公課	合計金額	率	2015年1月度	2015年2月度	2015年3月度	2015年4月度	2015年5月度	2015年6月度	2015年7月度
(指定なし)									
合計		100.00%							

ヘルプ? メニュー 更新 印刷 開じる

【補助科目年間集計表】

かるがる商店 (2015年(平成27年)11月6日) - かるがるできる青色申告2016

ファイル ホーム 編集 表示 ヘルプ

集計期間
自: 2015/01/01
至: 2015/12/31
今年度 再計算

集計対象帳簿
 出納帳 現金
 出納帳 JTY信用金庫
 出納帳 よつば銀行
 売掛帳 家事消費
 売掛帳 オフィスよつや
 売掛帳 青色商店
 売掛帳 甲吉電機
 売掛帳 白色物産
 買掛帳 泉葉土信
 買掛帳 未払金
 買掛帳 佐藤工業
 買掛帳 田中商会
 買掛帳 鈴木事務

入出金集計表 残高確認表 月次総括表 期間集計表 年間総括表 年間収支推移グラフ 補助科目集計表 補助科目年間集計表 消費税集計表

集計表
課税対象(税込) 課税対象(税抜) 消費税 10% 8% 5% 非課税 免税 対象外

かるがる商店 消費税集計表 2015年1月1日～2015年12月31日

資金区分	入出金	科目区分	科目	税込課税収入	税込課税支出	税込課税合計	率	
営業損益	入金	売上	現金売上	12,897,130		12,897,130	64.05%	
			売上高	7,240,000		7,240,000	35.95%	
			家事消費等					
			雑収入					
			売上小計	20,137,130		20,137,130	100.00%	
	入金小計	20,137,130		20,137,130	100.00%			
	支出	仕入	仕入	現金仕入				
				仕入高		5,570,000	5,570,000	74.05%
				仕入小計		5,570,000	5,570,000	74.05%
		経費	経費	租税公課				
荷造運賃					18,000	18,000	0.24%	
水道光熱費					409,177	409,177	5.44%	
旅費交通費					60,000	60,000	0.80%	
通信費					43,440	43,440	0.58%	
広告宣伝費					223,500	223,500	2.97%	
接待交際費					15,000	15,000	0.20%	
損害保険料								
修繕費								

ヘルプ? メニュー 更新 印刷 開じる

【消費税集計表】

かるがる商店 (2015年(平成27年)11月11日) - かるがるできる青色申告2016

通常償却資産 一括償却資産 添付資料

固定資産台帳 - [平成27年分]

かるがる商店 固定資産台帳 (通常償却資産) 平成27年分(2015年)

減価償却資産の名称等	面積又は数量	取得年月(和暦)	取得価額	償却の基礎となる金額 期首残高	償却方法 定率法区分	耐用年数	償却率又は 定率	本年中の償却期間	本年分の普通償却費 (ロ×ハ×ニ)	割増(特別)償却費	本年分の償却費合計 (ホ+ヘ)	事業専用割合	本年分の必要経費算入額 (ト×チ)	未償却残高 (期末残高)	摘要
ライトバン	1台	H27年5月	1,500,000	1,500,000 (1,300,000)	定額	5	0.2	8/12	200,000		200,000	100%	200,000	1,100,000	
パソコン	1式	H27年6月	200,000	200,000 (170,833)	定額	4	0.25	7/12	29,167		29,167	100%	29,167	141,866	
パソコン	1式	H27年9月	200,000	200,000 (183,333)	定額	4	0.25	4/12	16,667		16,667	100%	16,667	166,666	
応援セット	1式	H27年11月	250,000	250,000 (241,666)	定額	5	0.2	2/12	8,334		8,334	100%	8,334	233,332	
冷暖房機器	1式	H27年5月	800,000	800,000 (758,933)	定額	13	0.077	8/12	41,067		41,067	100%	41,067	717,866	
ガス設備	1式	H27年8月	300,000	300,000 (291,625)	定額	15	0.067	5/12	8,375		8,375	100%	8,375	283,250	
陳列棚	1式	H27年12月	250,000	250,000 (247,395)	定額	8	0.125	1/12	2,605		2,605	100%	2,605	244,790	
計									306,215		306,215		306,215	2,887,570	

【固定資産台帳・通常償却資産】

かるがる商店 (2015年(平成27年)11月11日) - かるがるできる青色申告2016

通常償却資産 一括償却資産 添付資料

固定資産台帳 - [平成27年分]

かるがる商店 固定資産台帳 (一括償却資産) 平成27年分(2015年)

減価償却資産の名称等	面積又は数量	取得年月(和暦)	取得価額	償却の基礎となる金額	償却方法	耐用年数	償却率	本年中の償却期間	本年分の普通償却費 (ロ×ハ×ニ)	割増(特別)償却費	本年分の償却費合計 (ホ+ヘ)	事業専用割合	本年分の必要経費算入額 (ト×チ)	未償却残高 (期末残高)	摘要
プリンタ	1台	H27年9月	120,000	120,000	-	-	-	-	-	-	-	-	-	-	-
OAデスク	1台	H27年9月	100,000	100,000	-	-	-	-	-	-	-	-	-	-	-
計									73,334		73,334	100%	73,334	146,666	

今年度の「減価償却費の計算」に転記される内容

減価償却資産の名称等 (横組異動を含む)	面積又は数量	取得年月	取得価額	償却の基礎となる金額	償却方法	耐用年数	償却率	本年中の償却期間	本年分の普通償却費	割増(特別)償却費	本年分の償却費合計	事業専用割合	本年分の必要経費算入額	未償却残高 (期末残高)	摘要
一括償却資産	-	H27年	220,000	220,000				7/12	73,334		73,334	100%	73,334	146,666	
計								7/12	73,334		73,334		73,334	146,666	

【固定資産台帳・一括償却資産】

かるがる商店 (2015年(平成27年)11月11日) - かるがるできる青色申告2016

通常償却資産 一括償却資産 添付資料

固定資産台帳 - [平成27年分]

かるがる商店 減価償却費の計算 平成27年分(2015年)

減価償却資産 の名称等 (種類資産をきり)	面積 又は 数量	取得 年月 (和暦)	取得価額 (償却保証額)	償却の基礎 となる金額	償却 方法	耐用 年数	償却率 又は 定率 (%)	本年 中の 償却 期間	本年 分の 普通 償却 費 (ロ×ハ×ニ)	割増(特別) 償却費	本年 分の 償却 費 合計 (ホ+ヘ)	事業 専 用 割合	本年 分の 必要 経費 算入 額 (ト×チ)	未償却 残高 (期末残高)	描 要
ライトバン	1台	27 5	1,500,000	1,500,000	定額	5	0.2	8 / 12	200,000		200,000	100	200,000	1,100,000	
パソコン	1式	27 6	200,000	200,000	定額	4	0.25	7 / 12	29,167		29,167	100	29,167	141,666	
パソコン	1式	27 9	200,000	200,000	定額	4	0.25	4 / 12	16,667		16,667	100	16,667	166,666	
広接セット	1式	27 11	250,000	250,000	定額	5	0.2	2 / 12	8,334		8,334	100	8,334	238,332	
冷暖房機器	1式	27 5	800,000	800,000	定額	13	0.077	8 / 12	41,067		41,067	100	41,067	717,866	
ガス設備	1式	27 8	300,000	300,000	定額	15	0.067	5 / 12	8,375		8,375	100	8,375	288,250	
陳列棚	1式	27 12	250,000	250,000	定額	8	0.125	1 / 12	2,605		2,605	100	2,605	244,790	
一括償却資産	-	27	220,000	220,000					73,334		73,334	100	73,334	146,666	
計									379,549		379,549		379,549	3,034,236	

(注) 平成18年4月1日以前に取得した減価償却資産について定率法を採用する場合はこのみい欄のカッコ内に償却保証額を記入します。
この画面で編集を行うことはできません。

【固定資産台帳・減価償却費の計算】

かるがる商店 (2015年(平成27年)11月6日) - かるがるできる青色申告2016

帳簿設定 売掛先設定 買掛先設定 科目台帳 補助科目台帳 付箋設定

台帳

かるがる商店 帳簿設定 2015年11月6日(金)

帳簿コード	帳簿名称	登録区分	銀行名	支店番号	支店名	口座種別	口座番号	初期残高
1	現金	現金						1,000,000 ※
2	よつば銀行	預金	よつば銀行	***	新宿支店	普通	*****	0
3	JTY信用金庫	現金	JTY信用金庫	***	四谷支店	普通	*****	300,000

※ 既定の帳簿(削除不可)
※ 初期残高は 2015年1月1日 時点の繰越残高

【帳簿設定】



【売掛先設定】



【買掛先設定】

かるがる商店 (2015年(平成27年)11月6日) - かるがるできる青色申告2016

ファイル ホーム 編集 移動 表示 ヘルプ

帳簿設定 売掛先設定 買掛先設定 科目台帳 補助科目台帳 付箋設定

台帳

科目台帳

かるがる商店 2015年11月6日(金)

科目コード	科目名称	科目区分	消費税区分	備考
1	現金売上	売上	課税	売上を現金で受け取った場合の収入。現預金出納帳で使用し
2	売上高	売上	課税	売上を売り掛けた場合の収入。売掛帳で使用します
3	売掛金回収	売上	対象外	得意先からの売掛金の回収処理
4	家事消費等	売上	課税	事業用の商品を、事業主が自家用に消費した場合の科目
5	雑収入	売上	課税	事業に伴って発生した売上以外の副収入
6	現金仕入	仕入	課税	仕入代金を、現金で支払った場合の支出。現預金出納帳で使
7	仕入高	仕入	課税	仕入代金を、買い掛けた場合の支出。買掛帳で使用します
8	買掛金支払	仕入	対象外	仕入先への買掛金の支払処理
9	租税公課	経費	対象外	印紙代、固定資産税、地価税、自動車税、組合費、会費等
10	荷造運賃	経費	課税	荷造包装のための材料費、宅配便等の運賃等
11	水道光熱費	経費	課税	水道料、電気料、ガス代、燃料用の灯油、重油、薪、炭等
12	旅費交通費	経費	課税	電車・バス・タクシー・航空・船舶の運賃、宿泊費、駐車料、通
13	通信費	経費	課税	電話代、切手代、はがき代、私書箱の使用料、パソコン通信費
14	広告宣伝費	経費	課税	名刺、電話帳掲載料、広告掲載費、展示会の開催費用等
15	接待交際費	経費	課税	接待飲食代、贈答品、中元歳暮、慶弔金等
16	損害保険料	経費	対象外	火災保険、自動車保険、運送保険料、盗難保険料等
17	修繕費	経費	課税	建物・店舗・自動車・器具備品・機械装置の修繕費等
18	消耗品費	経費	課税	事務用品費、包装材料費、消耗工具器具備品費等

※ 科目名称を変更することはできません。
 ※ 科目ごとの摘要の登録を編集するには、「科目名称」欄を選択してから、画面下の「詳細設定」ボタンをクリックしてください。

ヘルプ? メニュー 詳細設定 更新 行入換 印刷 閉じる

【科目台帳】

かるがる商店 (2015年(平成27年)11月6日) - かるがるできる青色申告2016

ファイル ホーム 編集 移動 表示 ヘルプ

帳簿設定 売掛先設定 買掛先設定 科目台帳 補助科目台帳 付箋設定

台帳

補助科目台帳

かるがる商店 2015年11月6日(金)

補助科目コード	補助科目名称	科目	消費税区分	備考
1	店頭	現金売上	課税	
2	切手	通信費	課税	
3	ガス料金	水道光熱費	課税	
4	水道料金	水道光熱費	課税	
5	電気料金	水道光熱費	課税	
6	ガソリン代	消耗品費	課税	
8	パネル	広告宣伝費	課税	
9	郵送	荷造運賃	課税	
10	インターネット	通信費	課税	
11	従業員交通費	旅費交通費	課税	
12	電話帳	広告宣伝費	課税	
13	商品	売上高	課税	
14	部材	仕入高	課税	
7	従業員給与	給料貸金	対象外	

※ ←このマークがついている補助科目は、消費税区分が親の科目と異なる設定になっています。
 ※ 出納帳で使用している補助科目は、科目を変更することはできません。
 ※ 補助科目ごとの摘要の登録を編集するには、「補助科目名称」欄を選択してから、画面下の「詳細設定」ボタンをクリックしてください。

ヘルプ? メニュー 詳細設定 更新 新規行 行入換 行削除 印刷 閉じる

【補助科目台帳】

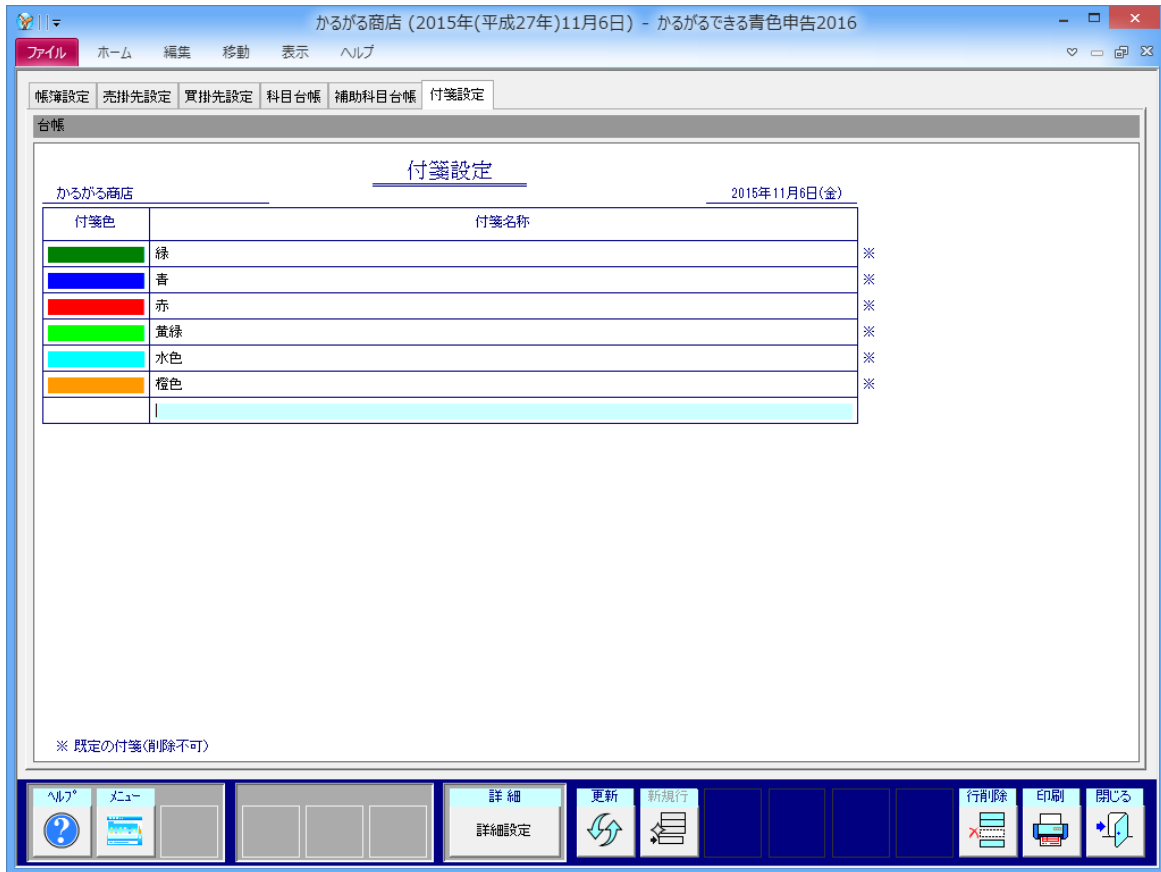

【付箋設定】



【家事按分】

かるがる商店 (2015年(平成27年)11月6日) - かるがるできる青色申告2016

住所氏名 損益計算書 月別売上仕入 貸倒引当金 青色特別控除 専従者給与 給料賃金 減価償却費 内訳 貸借対照表 製造原価

青色申告決算書(一般用) - [平成27年分]

平成27年分所得税青色申告決算書(一般用)

日付: 2016年11月6日

住所	東京都新宿区田谷***	フリガナ	カルガール イチノク	〒	東京都新宿区西新宿***
業種	同上	氏名	かるがる 一郎	国(宅)	03-****-****
所在地		電話番号	03-****-****	事業所	03-****-****
業種名	小売業	屋号	かるがる商店	加入団体名	
		代表者氏名		電話番号	03-****-****
		代表者住所		電話番号	03-****-****

住所氏名 月別売上仕入 給料賃金 損益計算書 専従者給与 貸倒引当金 青色特別控除 減価償却費 貸借対照表 内訳 製造原価

かるがる商店 (2015年(平成27年)11月6日) - かるがるできる青色申告2016

住所氏名 損益計算書 月別売上仕入 貸倒引当金 青色特別控除 専従者給与 給料賃金 減価償却費 内訳 貸借対照表 製造原価

青色申告決算書(一般用) - [平成27年分]

帳簿から取込 先頭のページへ戻る

損益計算書 (自 1月 1日 至 12月 31日)

科目	金額	科目	金額	科目	金額
売上(収入)金額 (雑収入を含む)	1 20,078,100	消耗品費	17 67,854	貸倒引当金	34
卸買商品(製品)	2	減価償却費	18	各種引当金	35
仕入運搬費 (製品製造原価)	3 5,570,000	福利厚生費	19	計	36
小計(2+3)	4 5,570,000	給料賃金	20 2,388,550	計	37 0
卸買商品(製品) 増加分	5	外注工賃	21	専従者給与	38 1,800,000
差引原価(4-5)	6 5,570,000	利息割引料	22	貸倒引当金	39
差引金額	7 14,508,100	地代家賃	23 1,080,000	繰入金等	40
租税公課	8	経貸倒金	24	計	41
荷運運賃	9 18,000	新聞図書費	25 96,000	青色申告特別控除の所得金額(33+37-42)	42 1,800,000
水道光熱費	10 408,177	支払手数料	26 815	青色申告特別控除の所得金額(33+37-42)	43 8,367,144
旅費交通費	11 60,000		27	青色申告特別控除額	44 100,000
通信費	12 43,440		28	所得金額 (43-44)	45 8,267,144
広告宣伝費	13 228,500		29		
接待交際費	14 15,000		30		
損害保険料	15		31		
雑費	16		32 4,241,836		
			33 10,167,144		

【決算書入力画面 1 ページ目 (住所氏名・損益計算書)】

かるがる商店 (2015年(平成27年)11月6日) - かるがるできる青色申告2016

住所氏名 損益計算書 月別売上仕入 貸倒引当金 青色特別控除 専従者給与 給料賃金 減価償却費 内訳 貸借対照表 製造原価

青色申告決算書(一般用) - [平成27年分]

帳簿から取込 先頭のページへ戻る

○月別売上(収入)金額及び仕入金額

月	売上(収入)金額	仕入金額
1	1,577,857	580,000
2	1,688,968	250,000
3	1,728,898	420,000
4	1,843,997	550,000
5	1,759,066	335,000
6	1,784,931	350,000
7	1,562,198	270,000
8	1,733,944	180,000
9	1,683,328	310,000
10	1,681,992	450,000
11	1,681,628	270,000
12	1,688,671	740,000
合計	20,078,100	5,570,000

かるがる商店 (2015年(平成27年)11月6日) - かるがるできる青色申告2016

住所氏名 損益計算書 月別売上仕入 貸倒引当金 青色特別控除 専従者給与 給料賃金 減価償却費 内訳 貸借対照表 製造原価

青色申告決算書(一般用) - [平成27年分]

先頭のページへ戻る

○専従者給与の内訳

氏名	性別	年齢	支給額	所得金額	所得控除	課税所得金額
かるがる 花子	妻	37	1,800,000	1,800,000		
計			1,800,000	1,800,000		

○貸倒引当金繰入額の計算 (この計算は繰上り控除(貸倒引当金の繰上り控除)を計算するときに必要です。)

項目	金額
原則控除額(貸倒引当金の繰上り控除)	1
一括控除(貸倒引当金の繰上り控除)	2
よ年率分	3
繰入金	4
本年分の貸倒引当金繰入額	5

かるがる商店 (2015年(平成27年)11月6日) - かるがるできる青色申告2016

住所氏名 損益計算書 月別売上仕入 貸倒引当金 青色特別控除 専従者給与 給料賃金 減価償却費 内訳 貸借対照表 製造原価

青色申告決算書(一般用) - [平成27年分]

先頭のページへ戻る

○給料賃金の内訳

氏名	性別	年齢	支払額	所得金額	所得控除	課税所得金額
山田 太郎	男	32	3,495,870	3,495,870	94,000	
その他(人分)						
計			3,495,870	3,495,870	94,000	

かるがる商店 (2015年(平成27年)11月6日) - かるがるできる青色申告2016

住所氏名 損益計算書 月別売上仕入 貸倒引当金 青色特別控除 専従者給与 給料賃金 減価償却費 内訳 貸借対照表 製造原価

青色申告決算書(一般用) - [平成27年分]

先頭のページへ戻る

○青色申告特別控除額の計算 (この計算は繰上り控除(青色申告特別控除の繰上り控除)を計算するときに必要です。)

項目	金額
本年分の不動産所得の金額(青色申告特別控除額を差し引く前の金額)	1 1,800,000
青色申告特別控除前の所得金額(1-2の損益計算書の44欄の金額を指して202万円)	2 1,800,000
65万円超過 65万円と65万円のいずれか少ない方の金額(不動産所得の課税部分から青色申告特別控除額を差し引く)	3 1,150,000
青色申告特別控除額(65万円×1.5倍の青色申告特別控除額)	4 975,000
上記計算 10万円と65万円のいずれか少ない方の金額(不動産所得の課税部分から青色申告特別控除額を差し引く)	5 100,000
青色申告特別控除額(1-5のいずれか少ない方の金額)	6 100,000

【決算書入力画面 2 ページ目 (月別売上・給料賃金・専従者給与・貸倒引当金・青色申告特別控除)】

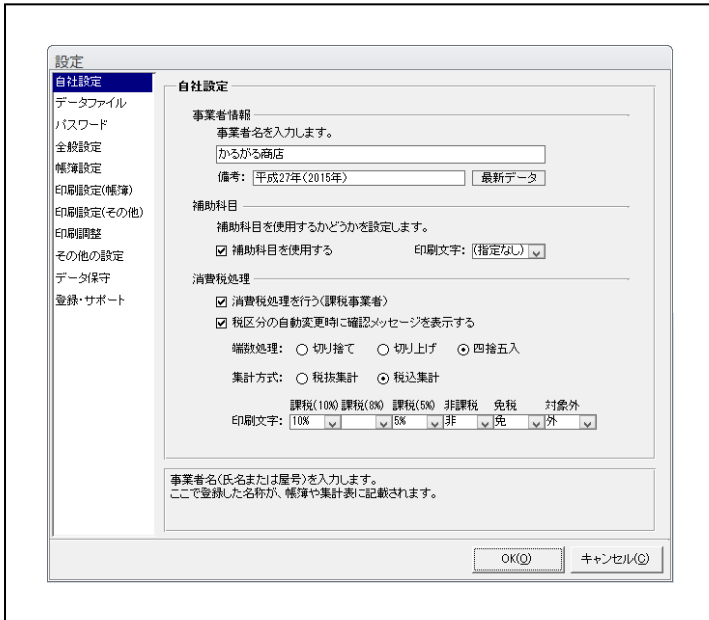

【設定 - 自社設定】

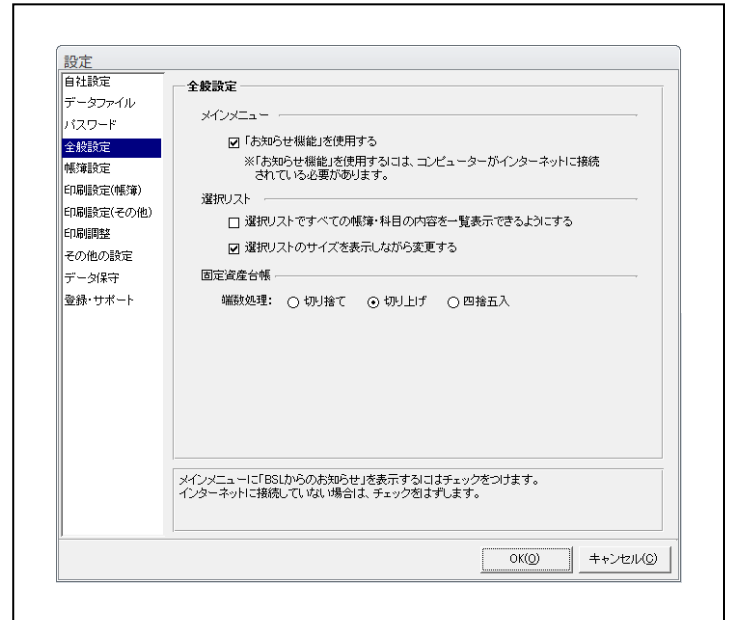

【設定 - 全般設定】

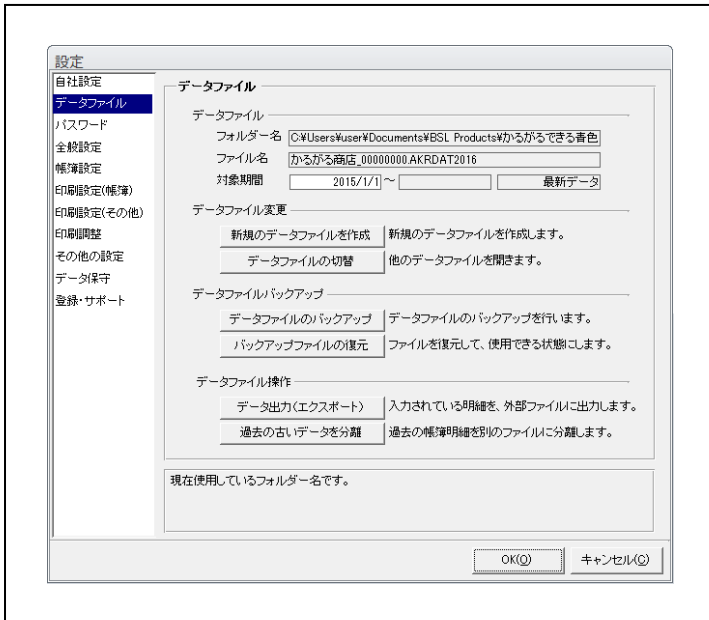

【設定 - データファイル】

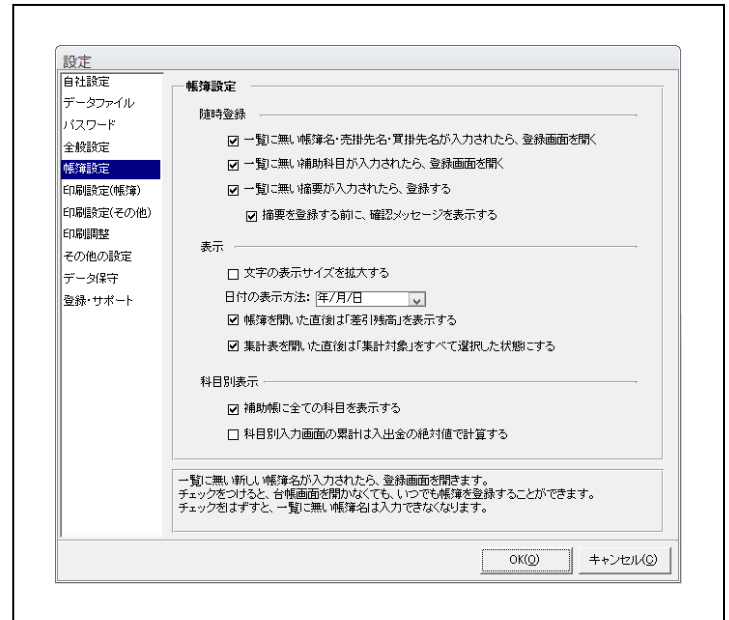

【設定 - 帳簿設定】

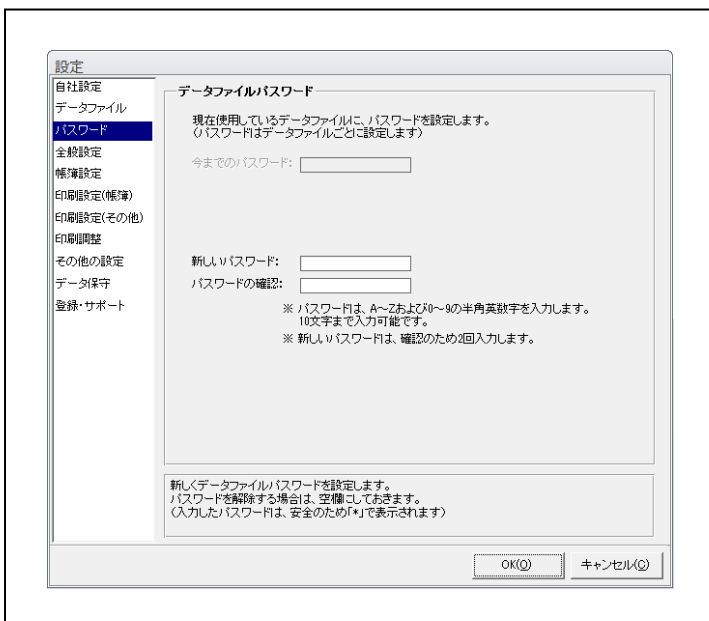

【設定 - パスワード】

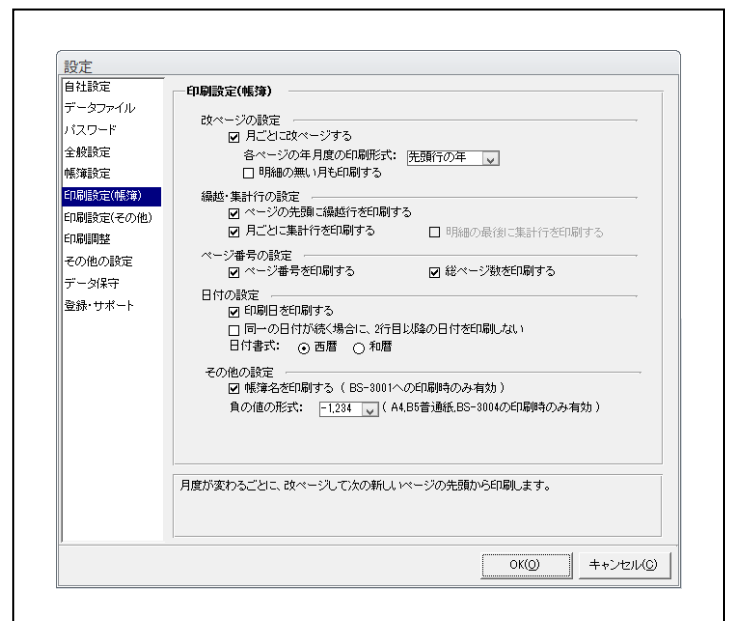

【設定 - 印刷設定 (帳簿)】

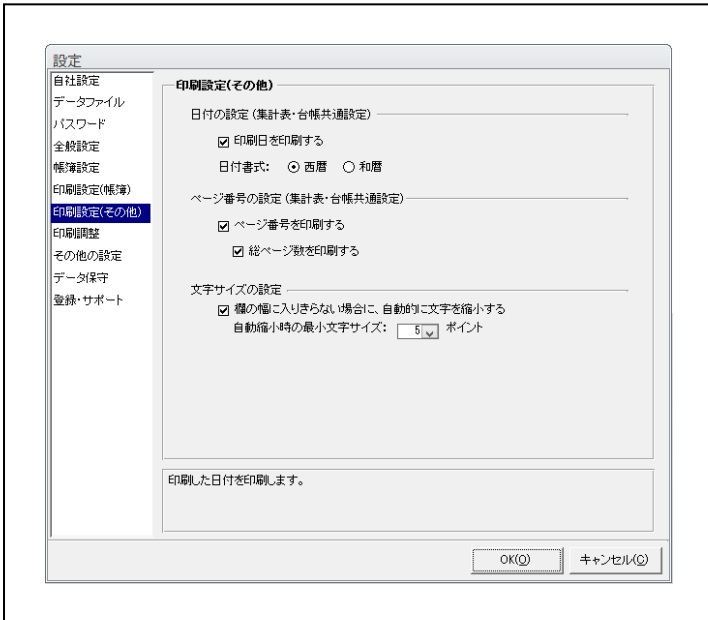

【設定－印刷設定（その他）】

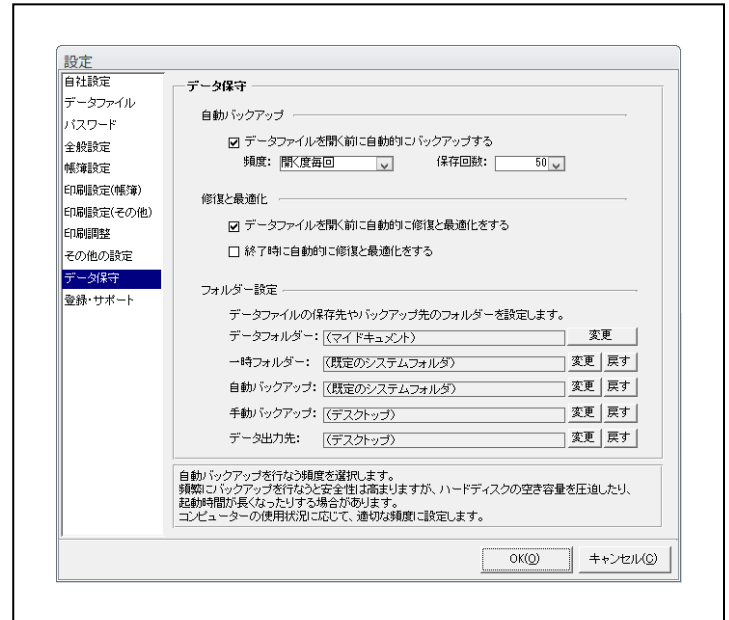

【設定－データ保守】

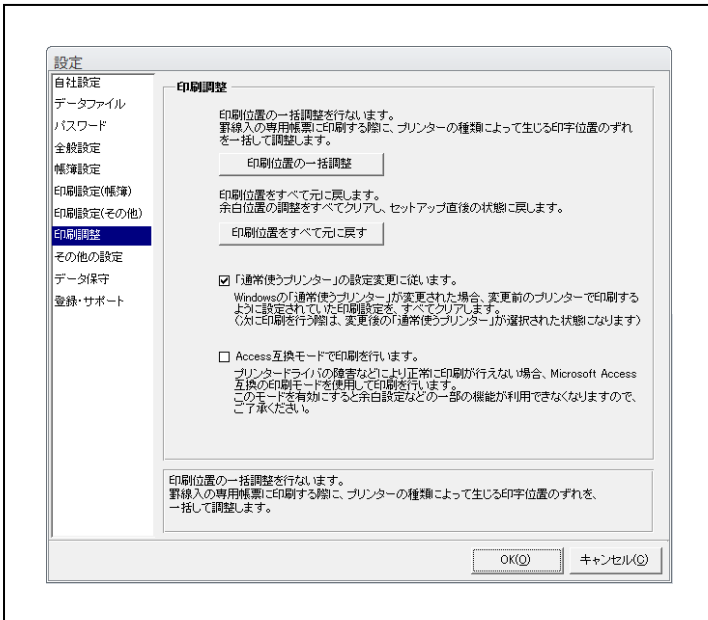

【設定－印刷調整】

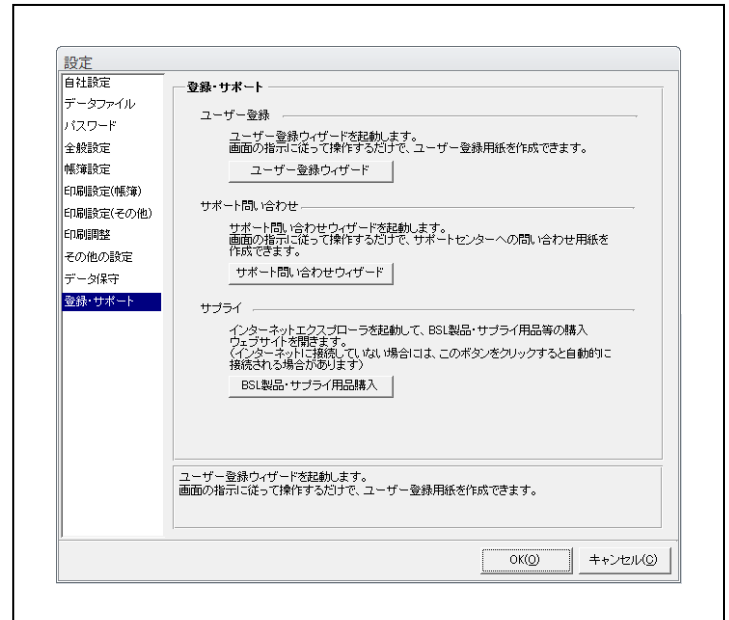

【設定－登録・サポート】

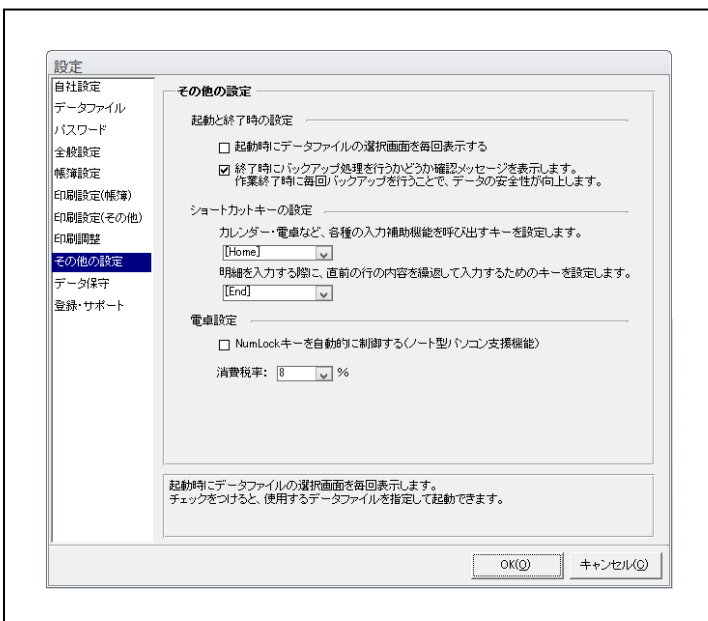

【設定－その他の設定】