

わかるできる シリーズ

わかるできる 青色申告 2017

平成28年分 申告版 簡易(単式)簿記方式

印刷見本集(2016年11月版)

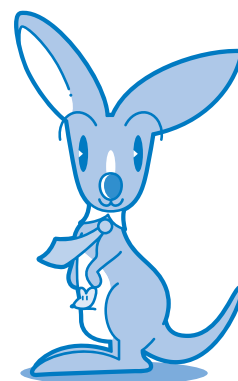

【出納帳 A4普通紙】

現金出納帳

かるがる商店

2016年11月度

日付	科目	摘要	収入金額	支出金額	差引残高
		繰越			635,730
11 1	現金売上	本日売上	45,654		681,384
11 2	現金売上	本日売上	48,945		730,329
11 3	現金売上	本日売上	48,453		778,782
11 4	現金売上	本日売上	51,684		830,466
11 6	荷造運賃	商品カタログ送付		1,500	828,966
11 7	現金売上	本日売上	51,321		880,287
11 7	通信費	プロバイダ料 12月		3,500	876,787
11 8	現金売上	本日売上	52,031		928,818
11 9	現金売上	本日売上	48,465		977,283
11 10	現金売上	本日売上	51,846		1,029,129
11 10	振替	預け入れ		700,000	329,129
11 11	現金売上	本日売上	51,321		380,450
11 12	通信費	見積書郵送 山田商店		120	380,330
11 14	現金売上	本日売上	48,484		428,814
11 15	現金売上	本日売上	51,132		479,946
11 15	新聞図書費	新聞購読料 11月		3,000	476,946
11 16	現金売上	本日売上	48,846		525,792
11 17	現金売上	本日売上	41,232		567,024
11 18	現金売上	本日売上	48,456		615,480
11 18	水道光熱費	ガス料金 10月		6,855	608,625
11 20	給料賃金	給与		198,542	410,083
11 20	広告宣伝費	電話帳広告用		12,000	398,083
11 21	現金売上	本日売上	51,031		449,114
11 22	現金売上	本日売上	48,484		497,598
11 22	水道光熱費	水道料金 9月10月		11,512	486,086
11 23	現金売上	本日売上	48,435		534,521
11 24	現金売上	本日売上	54,846		589,367
11 25	現金売上	本日売上	48,984		638,351
11 25	水道光熱費	電気料金 10月		15,122	623,229
11 25	旅費交通費	従業員交通費		6,000	617,229
11 26	消耗品費	営業車用		6,321	610,908
		繰越			610,908

【出納帳 A4普通紙(補助科目欄有)】

現金出納帳

かるがる商店

2016年11月度

日付	科目 補助科目	摘要	収入金額	支出金額	差引残高
		繰越			635,730
11 1	現金売上 店頭	本日売上	45,654		681,384
11 2	現金売上 店頭	本日売上	48,945		730,329
11 3	現金売上 店頭	本日売上	48,453		778,782
11 4	現金売上 店頭	本日売上	51,684		830,466
11 6	荷造運賃 郵送	商品カタログ送付		1,500	828,966
11 7	現金売上 店頭	本日売上	51,321		880,287
11 7	通信費 インターネット	プロバイダ料 12月		3,500	876,787
11 8	現金売上 店頭	本日売上	52,031		928,818
11 9	現金売上 店頭	本日売上	48,465		977,283
11 10	現金売上 店頭	本日売上	51,846		1,029,129
11 10	振替 (指定なし)	預け入れ		700,000	329,129
11 11	現金売上 店頭	本日売上	51,321		380,450
11 12	通信費 切手	見積書郵送 山田商店		120	380,330
11 14	現金売上 店頭	本日売上	48,484		428,814
11 15	現金売上 店頭	本日売上	51,132		479,946
11 15	新聞図書費 (指定なし)	新聞購読料 11月		3,000	476,946
11 16	現金売上 店頭	本日売上	48,846		525,792
11 17	現金売上 店頭	本日売上	41,232		567,024
11 18	現金売上 店頭	本日売上	48,456		615,480
11 18	水道光熱費 ガス料金	ガス料金 10月		6,855	608,625
11 20	給料貸金 (指定なし)	給与		198,542	410,083
		繰越			410,083

【出納帳 A4普通紙(消費税欄有)】

現金出納帳

かるがる商店

2016年度

日付	科目	摘要	収入金額 消費税	支出金額 消費税	差引残高
		繰越			635,730
11 1	現金売上	本日売上	45,654 3,382		681,384
11 2	現金売上	本日売上	48,945 3,626		730,329
11 3	現金売上	本日売上	48,453 3,589		778,782
11 4	現金売上	本日売上	51,684 3,828		830,466
11 6	荷造運賃	商品カタログ送付		1,500 111	828,966
11 7	現金売上	本日売上	51,321 3,802		880,287
11 7	通信費	プロバイダ料 12月		3,500 259	876,787
11 8	現金売上	本日売上	52,031 3,854		928,818
11 9	現金売上	本日売上	48,465 3,590		977,283
11 10	現金売上	本日売上	51,846 3,840		1,029,129
11 10	振替	預け入れ		700,000 外	329,129
11 11	現金売上	本日売上	51,321 3,802		380,450
11 12	通信費	見積書郵送 山田商店		120 9	380,330
11 14	現金売上	本日売上	48,484 3,591		428,814
11 15	現金売上	本日売上	51,132 3,788		479,946
11 15	新聞図書費	新聞購読料 11月		3,000 222	476,946
11 16	現金売上	本日売上	48,846 3,618		525,792
11 17	現金売上	本日売上	41,232 3,054		567,024
11 18	現金売上	本日売上	48,456 3,589		615,480
11 18	水道光熱費	ガス料金 10月		6,855 508	608,625
11 20	給料賃金	給与		198,542 外	410,083
		繰越			410,083

【出納帳 A4普通紙(補助科目欄有・消費税欄有)】

現金出納帳

かるがる商店

2016年11月度

日付	科目 補助科目	摘要	収入金額 消費税	支出金額 消費税	差引残高
		繰越			635,730
11 1	現金売上 店頭	本日売上	45,654 3,382		681,384
11 2	現金売上 店頭	本日売上	48,945 3,626		730,329
11 3	現金売上 店頭	本日売上	48,453 3,589		778,782
11 4	現金売上 店頭	本日売上	51,684 3,828		830,466
11 6	荷造運賃 郵送	商品カタログ送付		1,500 111	828,966
11 7	現金売上 店頭	本日売上	51,321 3,802		880,287
11 7	通信費 インターネット	プロバイダ料 12月		3,500 259	876,787
11 8	現金売上 店頭	本日売上	52,031 3,854		928,818
11 9	現金売上 店頭	本日売上	48,465 3,590		977,283
11 10	現金売上 店頭	本日売上	51,846 3,840		1,029,129
11 10	振替 (指定なし)	預け入れ		700,000 外	329,129
11 11	現金売上 店頭	本日売上	51,321 3,802		380,450
11 12	通信費 切手	見積書郵送 山田商店		120 9	380,330
11 14	現金売上 店頭	本日売上	48,484 3,591		428,814
11 15	現金売上 店頭	本日売上	51,132 3,788		479,946
11 15	新聞図書費 (指定なし)	新聞購読料 11月		3,000 222	476,946
11 16	現金売上 店頭	本日売上	48,846 3,618		525,792
11 17	現金売上 店頭	本日売上	41,232 3,054		567,024
11 18	現金売上 店頭	本日売上	48,456 3,589		615,480
11 18	水道光熱費 ガス料金	ガス料金 10月		6,855 508	608,625
11 20	給料貸金 (指定なし)	給与		198,542 外	410,083
		繰越			410,083

【出納帳 A4普通紙(補助科目欄有・消費税欄有・印字サイズ 大)】

現金出納帳

かるがる商店

2016年11月度

日付	科目 補助科目	摘要	収入金額 消費税	支出金額 消費税	差引残高
		繰越			635,730
11 1	現金売上 店頭	本日売上	45,654 3,382		681,384
11 2	現金売上 店頭	本日売上	48,945 3,626		730,329
11 3	現金売上 店頭	本日売上	48,453 3,589		778,782
11 4	現金売上 店頭	本日売上	51,684 3,828		830,466
11 6	荷造運賃 郵送	商品カタログ送付		1,500 111	828,966
11 7	現金売上 店頭	本日売上	51,321 3,802		880,287
11 7	通信費 インターネット	プロバイダ料 12月		3,500 259	876,787
11 8	現金売上 店頭	本日売上	52,031 3,854		928,818
11 9	現金売上 店頭	本日売上	48,465 3,590		977,283
11 10	現金売上 店頭	本日売上	51,846 3,840		1,029,129
11 10	振替 (指定なし)	預け入れ		700,000 外	329,129
11 11	現金売上 店頭	本日売上	51,321 3,802		380,450
11 12	通信費 切手	見積書郵送 山田商店		120 9	380,330
11 14	現金売上 店頭	本日売上	48,484 3,591		428,814
11 15	現金売上 店頭	本日売上	51,132 3,788		479,946
11 15	新聞図書費 (指定なし)	新聞購読料 11月		3,000 222	476,946
11 16	現金売上 店頭	本日売上	48,846 3,618		525,792
11 17	現金売上 店頭	本日売上	41,232 3,054		567,024
11 18	現金売上 店頭	本日売上	48,456 3,589		615,480
11 18	水道光熱費 ガス料金	ガス料金 10月		6,855 508	608,625
11 20	給料賃金 (指定なし)	給与		198,542 外	410,083
		繰越			410,083

【出納帳 B5普通紙(補助科目別・消費税欄有)】

現金出納帳

かるがる商店

2016年11月度

日付	科目 補助科目	摘要	収入金額 消費税	支出金額 消費税	差引残高
		繰越			635,730
11 1	現金売上 店頭	本日売上	45,654 3,382		681,384
11 2	現金売上 店頭	本日売上	48,945 3,626		730,329
11 3	現金売上 店頭	本日売上	48,453 3,589		778,782
11 4	現金売上 店頭	本日売上	51,684 3,828		830,466
11 6	荷造運賃 郵送	商品カタログ送付		1,500 111	828,966
11 7	現金売上 店頭	本日売上	51,321 3,802		880,287
11 7	通信費 インターネット	プロバイダ料 12月		3,500 259	876,787
11 8	現金売上 店頭	本日売上	52,031 3,854		928,818
11 9	現金売上 店頭	本日売上	48,465 3,590		977,283
11 10	現金売上 店頭	本日売上	51,846 3,840		1,029,129
11 10	振替 (指定なし)	預け入れ		700,000 外	329,129
11 11	現金売上 店頭	本日売上	51,321 3,802		380,450
11 12	通信費 切手	見積書郵送 山田商店		120 9	380,330
11 14	現金売上 店頭	本日売上	48,484 3,591		428,814
11 15	現金売上 店頭	本日売上	51,132 3,788		479,946
11 15	新聞図書費 (指定なし)	新聞購読料 11月		3,000 222	476,946
11 16	現金売上 店頭	本日売上	48,846 3,618		525,792
		繰越			525,792

【出納帳 B5普通紙(補助科目別・消費税欄有・印字サイズ 大)】

現金出納帳

かるがる商店

2016年11月度

日付	科目 補助科目	摘要	収入金額 消費税	支出金額 消費税	差引残高
		繰越			635,730
11 1	現金売上 店頭	本日売上	45,654 3,382		681,384
11 2	現金売上 店頭	本日売上	48,945 3,626		730,329
11 3	現金売上 店頭	本日売上	48,453 3,589		778,782
11 4	現金売上 店頭	本日売上	51,684 3,828		830,466
11 6	荷造運賃 郵送	商品カタログ送付		1,500 111	828,966
11 7	現金売上 店頭	本日売上	51,321 3,802		880,287
11 7	通信費 インターネット	プロバイダ料 12月		3,500 259	876,787
11 8	現金売上 店頭	本日売上	52,031 3,854		928,818
11 9	現金売上 店頭	本日売上	48,465 3,590		977,283
11 10	現金売上 店頭	本日売上	51,846 3,840		1,029,129
11 10	振替 (指定なし)	預け入れ		700,000 外	329,129
11 11	現金売上 店頭	本日売上	51,321 3,802		380,450
11 12	通信費 切手	見積書郵送 山田商店		120 9	380,330
11 14	現金売上 店頭	本日売上	48,484 3,591		428,814
11 15	現金売上 店頭	本日売上	51,132 3,788		479,946
11 15	新聞図書費 (指定なし)	新聞購読料 11月		3,000 222	476,946
11 16	現金売上 店頭	本日売上	48,846 3,618		525,792
		繰越			525,792

【出納帳 BSL専用用紙BS-3001(A4)】

No 1 / 2

現金出納帳

かるがる商店

2016/11/17

2016年11月度

伝票No	月日	摘要	収入金額	支出金額	差引残高
		繰越			635 730
11 1		現金売上店頭 本日売上	45 654 (3,382)		681 384
11 2		現金売上店頭 本日売上	48 945 (3,626)		730 329
11 3		現金売上店頭 本日売上	48 453 (3,589)		778 782
11 4		現金売上店頭 本日売上	51 684 (3,828)		830 466
11 6		荷造運賃郵送 商品カタログ送付		1 500 (111)	828 966
11 7		現金売上店頭 本日売上	51 321 (3,802)		880 287
11 7		通信費インターネット プロバイダ料 12月		3 500 (259)	876 787
11 8		現金売上店頭 本日売上	52 031 (3,854)		928 818
11 9		現金売上店頭 本日売上	48 465 (3,590)		977 283
11 10		現金売上店頭 本日売上	51 846 (3,840)		1 029 129
11 10		振替(指定なし) 預け入れ		外 700 000	329 129
11 11		現金売上店頭 本日売上	51 321 (3,802)		380 450
11 12		通信費切手 見積書郵送 山田商店		120 (9)	380 330
11 14		現金売上店頭 本日売上	48 484 (3,591)		428 814
11 15		現金売上店頭 本日売上	51 132 (3,788)		479 946
11 15		新聞図書費(指定なし) 新聞購読料 11月		3 000 (222)	476 946
11 16		現金売上店頭 本日売上	48 846 (3,618)		525 792
11 17		現金売上店頭 本日売上	41 232 (3,054)		567 024
11 18		現金売上店頭 本日売上	48 456 (3,589)		615 480
11 18		水道光熱費ガス料金 ガス料金 10月		6 855 (508)	608 625
11 20		給料賃金(指定なし) 給与		外 198 542	410 083
11 20		広告宣伝費電話帳 電話帳広告用		12 000 (889)	398 083
11 21		現金売上店頭 本日売上	51 031 (3,780)		449 114
11 22		現金売上店頭 本日売上	48 484 (3,591)		497 598
11 22		水道光熱費水道料金 水道料金 9月10月		11 512 (853)	486 086
11 23		現金売上店頭 本日売上	48 435 (3,588)		534 521
11 24		現金売上店頭 本日売上	54 846 (4,063)		589 367
		繰越			589 367

【出納帳 BSL専用用紙BS-3002(B5)】

No. 1 / 2

かるがる商店 (現金出納帳)

2016/11/17

2016年 月日	摘要	収入金額	支払金額	差引残高	
	繰越			635	730
11 1	現金売上 店頭 本日売上	45 654 (3,382)		681	384
11 2	現金売上 店頭 本日売上	48 945 (3,626)		730	329
11 3	現金売上 店頭 本日売上	48 453 (3,589)		778	782
11 4	現金売上 店頭 本日売上	51 684 (3,828)		830	466
11 6	荷造運賃 郵送 商品カタログ送付		1 500 (111)	828	966
11 7	現金売上 店頭 本日売上	51 321 (3,802)		880	287
11 7	通信費 インターネット プロバイダ料 12月		3 500 (259)	876	787
11 8	現金売上 店頭 本日売上	52 031 (3,854)		928	818
11 9	現金売上 店頭 本日売上	48 465 (3,590)		977	283
11 10	現金売上 店頭 本日売上	51 846 (3,840)		1 029	129
11 10	振替 (指定なし) 預け入れ		外 700 000	329	129
11 11	現金売上 店頭 本日売上	51 321 (3,802)		380	450
11 12	通信費 切手 見積書郵送 山田商店		120 (9)	380	330
11 14	現金売上 店頭 本日売上	48 484 (3,591)		428	814
11 15	現金売上 店頭 本日売上	51 132 (3,788)		479	946
11 15	新聞図書費 (指定なし) 新聞購読料 11月		3 000 (222)	476	946
11 16	現金売上 店頭 本日売上	48 846 (3,618)		525	792
11 17	現金売上 店頭 本日売上	41 232 (3,054)		567	024
11 18	現金売上 店頭 本日売上	48 456 (3,589)		615	480
11 18	水道光熱費 ガス料金 ガス料金 10月		6 855 (508)	608	625
11 20	給料賃金 (指定なし) 給与		外 198 542	410	083
11 20	広告宣伝費 電話帳 電話帳 電話帳 広告用		12 000 (889)	398	083
11 21	現金売上 店頭 本日売上	51 031 (3,780)		449	114
11 22	現金売上 店頭 本日売上	48 484 (3,591)		497	598
11 22	水道光熱費 水道料金 水道料金 9月10月		11 512 (853)	486	086
11 23	現金売上 店頭 本日売上	48 435 (3,588)		534	521
11 24	現金売上 店頭 本日売上	54 846 (4,063)		589	367
11 25	現金売上 店頭 本日売上	48 984 (3,628)		638	351
	繰越			638	351

BSLシステム研究所 BS-3002

現金出納帳

かるがる商店

2016/11/17

2016年11月度

日付		摘要		収入金額	支出金額	差引残高
			繰越			635,730
11	1	現金売上 店頭	本日売上	45,654 (3,382)		681,384
11	2	現金売上 店頭	本日売上	48,945 (3,626)		730,329
11	3	現金売上 店頭	本日売上	48,453 (3,589)		778,782
11	4	現金売上 店頭	本日売上	51,684 (3,828)		830,466
11	6	荷造運賃 郵送	商品カタログ送付		1,500 (111)	828,966
11	7	現金売上 店頭	本日売上	51,321 (3,802)		880,287
11	7	通信費 インターネット	プロバイダ料 12月		3,500 (259)	876,787
11	8	現金売上 店頭	本日売上	52,031 (3,854)		928,818
11	9	現金売上 店頭	本日売上	48,465 (3,590)		977,283
11	10	現金売上 店頭	本日売上	51,846 (3,840)		1,029,129
11	10	振替 (指定なし)	預け入れ		700,000 外	329,129
11	11	現金売上 店頭	本日売上	51,321 (3,802)		380,450
11	12	通信費 切手	見積書郵送 山田商店		120 (9)	380,330
11	14	現金売上 店頭	本日売上	48,484 (3,591)		428,814
11	15	現金売上 店頭	本日売上	51,132 (3,788)		479,946
11	15	新聞図書費 (指定なし)	新聞購読料 11月		3,000 (222)	476,946
11	16	現金売上 店頭	本日売上	48,846 (3,618)		525,792
11	17	現金売上 店頭	本日売上	41,232 (3,054)		567,024
11	18	現金売上 店頭	本日売上	48,456 (3,589)		615,480
11	18	水道光熱費 ガス料金	ガス料金 10月		6,855 (508)	608,625
11	20	給料賃金 (指定なし)	給与		198,542 外	410,083
11	20	広告宣伝費 電話帳	電話帳広告用		12,000 (889)	398,083
11	21	現金売上 店頭	本日売上	51,031 (3,780)		449,114
11	22	現金売上 店頭	本日売上	48,484 (3,591)		497,598
11	22	水道光熱費 水道料金	水道料金 9月10月		11,512 (853)	486,086
11	23	現金売上 店頭	本日売上	48,435 (3,588)		534,521
11	24	現金売上 店頭	本日売上	54,846 (4,063)		589,367
			繰越			589,367

【売掛帳 A4普通紙】

オフィスよつや

かるがる商店

2016年度

日付	科目 補助科目	摘要	売上金額 消費税	回収金額 消費税	売掛残高
		繰越			300,000
1 10	売掛金回収 (指定なし)	売掛金回収 12月		300,000 外	0
1 15	売上高 商品	商品納品 1月	150,000 11,111		150,000
1 31	売上高 商品	商品納品 1月	150,000 11,111		300,000
		小計 [1/1 ~ 1/31]	300,000 22,222	300,000 0	300,000
2 10	売掛金回収 (指定なし)	売掛金回収 1月		300,000 外	0
2 15	売上高 商品	商品納品 2月	150,000 11,111		150,000
2 28	売上高 商品	商品納品 2月	150,000 11,111		300,000
		小計 [2/1 ~ 2/29]	300,000 22,222	300,000 0	300,000
3 10	売掛金回収 (指定なし)	売掛金回収 2月		300,000 外	0
3 15	売上高 商品	商品納品 3月	140,000 10,370		140,000
3 31	売上高 商品	商品納品 3月	100,000 7,407		240,000
		小計 [3/1 ~ 3/31]	240,000 17,777	300,000 0	240,000
4 10	売掛金回収 (指定なし)	売掛金回収 3月		240,000 外	0
4 15	売上高 商品	商品納品 4月	100,000 7,407		100,000
4 30	売上高 商品	商品納品 4月	150,000 11,111		250,000
		小計 [4/1 ~ 4/30]	250,000 18,518	240,000 0	250,000
5 10	売掛金回収 (指定なし)	売掛金回収 4月		250,000 外	0
5 15	売上高 商品	商品納品 5月	120,000 8,889		120,000
5 31	売上高 商品	商品納品 5月	150,000 11,111		270,000
		小計 [5/1 ~ 5/31]	270,000 20,000	250,000 0	270,000
6 10	売掛金回収 (指定なし)	売掛金回収 5月		270,000 外	0
		繰越			0

【売掛帳 A4普通紙(印字サイズ 大)】

オフィスよつや

かるがる商店

2016年度

日付	科目 補助科目	摘要	売上金額 消費税	回収金額 消費税	売掛残高
		繰越			300,000
1 10	売掛金回収 (指定なし)	売掛金回収 12月		300,000	0
				外	
1 15	売上高 商品	商品納品 1月	150,000 11,111		150,000
1 31	売上高 商品	商品納品 1月	150,000 11,111		300,000
		小計 [1/1 ~ 1/31]	300,000 22,222	300,000 0	300,000
2 10	売掛金回収 (指定なし)	売掛金回収 1月		300,000	0
				外	
2 15	売上高 商品	商品納品 2月	150,000 11,111		150,000
2 28	売上高 商品	商品納品 2月	150,000 11,111		300,000
		小計 [2/1 ~ 2/29]	300,000 22,222	300,000 0	300,000
3 10	売掛金回収 (指定なし)	売掛金回収 2月		300,000	0
				外	
3 15	売上高 商品	商品納品 3月	140,000 10,370		140,000
3 31	売上高 商品	商品納品 3月	100,000 7,407		240,000
		小計 [3/1 ~ 3/31]	240,000 17,777	300,000 0	240,000
4 10	売掛金回収 (指定なし)	売掛金回収 3月		240,000	0
				外	
4 15	売上高 商品	商品納品 4月	100,000 7,407		100,000
4 30	売上高 商品	商品納品 4月	150,000 11,111		250,000
		小計 [4/1 ~ 4/30]	250,000 18,518	240,000 0	250,000
5 10	売掛金回収 (指定なし)	売掛金回収 4月		250,000	0
				外	
5 15	売上高 商品	商品納品 5月	120,000 8,889		120,000
5 31	売上高 商品	商品納品 5月	150,000 11,111		270,000
		小計 [5/1 ~ 5/31]	270,000 20,000	250,000 0	270,000
6 10	売掛金回収 (指定なし)	売掛金回収 5月		270,000	0
				外	
		繰越			0

【売掛帳 B5普通紙】

オフィスよつや

かるがる商店

2016年度

日付	科目	摘要	売上金額	回収金額	売掛残高
	補助科目		消費税	消費税	
		繰越			300,000
1 10	売掛金回収 (指定なし)	売掛金回収 12月		300,000	0
				外	
1 15	売上高 商品	商品納品 1月	150,000 11,111		150,000
1 31	売上高 商品	商品納品 1月	150,000 11,111		300,000
		小計 [1/1 ~ 1/31]	300,000 22,222	300,000 0	300,000
2 10	売掛金回収 (指定なし)	売掛金回収 1月		300,000	0
				外	
2 15	売上高 商品	商品納品 2月	150,000 11,111		150,000
2 28	売上高 商品	商品納品 2月	150,000 11,111		300,000
		小計 [2/1 ~ 2/29]	300,000 22,222	300,000 0	300,000
3 10	売掛金回収 (指定なし)	売掛金回収 2月		300,000	0
				外	
3 15	売上高 商品	商品納品 3月	140,000 10,370		140,000
3 31	売上高 商品	商品納品 3月	100,000 7,407		240,000
		小計 [3/1 ~ 3/31]	240,000 17,777	300,000 0	240,000
4 10	売掛金回収 (指定なし)	売掛金回収 3月		240,000	0
				外	
4 15	売上高 商品	商品納品 4月	100,000 7,407		100,000
4 30	売上高 商品	商品納品 4月	150,000 11,111		250,000
		小計 [4/1 ~ 4/30]	250,000 18,518	240,000 0	250,000
5 10	売掛金回収 (指定なし)	売掛金回収 4月		250,000	0
				外	
		繰越			0

【売掛帳 B5普通紙(印字サイズ大)】

オフィスよつや

かるがる商店

2016年度

日付	科目 補助科目	摘要	売上金額 消費税	回収金額 消費税	売掛残高
		繰越			300,000
1 10	売掛金回収 (指定なし)	売掛金回収 12月		300,000 外	0
1 15	売上高 商品	商品納品 1月	150,000 11,111		150,000
1 31	売上高 商品	商品納品 1月	150,000 11,111		300,000
		小計 [1/1 ~ 1/31]	300,000 22,222	300,000 0	300,000
2 10	売掛金回収 (指定なし)	売掛金回収 1月		300,000 外	0
2 15	売上高 商品	商品納品 2月	150,000 11,111		150,000
2 28	売上高 商品	商品納品 2月	150,000 11,111		300,000
		小計 [2/1 ~ 2/29]	300,000 22,222	300,000 0	300,000
3 10	売掛金回収 (指定なし)	売掛金回収 2月		300,000 外	0
3 15	売上高 商品	商品納品 3月	140,000 10,370		140,000
3 31	売上高 商品	商品納品 3月	100,000 7,407		240,000
		小計 [3/1 ~ 3/31]	240,000 17,777	300,000 0	240,000
4 10	売掛金回収 (指定なし)	売掛金回収 3月		240,000 外	0
4 15	売上高 商品	商品納品 4月	100,000 7,407		100,000
4 30	売上高 商品	商品納品 4月	150,000 11,111		250,000
		小計 [4/1 ~ 4/30]	250,000 18,518	240,000 0	250,000
5 10	売掛金回収 (指定なし)	売掛金回収 4月		250,000 外	0
		繰越			0

【買掛帳 A4普通紙】

佐藤工業

かるがる商店

2016年度

日付	科目 補助科目	摘要	仕入金額 消費税	支払金額 消費税	買掛残高
		繰越			150,000
1 15	買掛金支払 (指定なし)	買掛金支払 2010年 12月		150,000 外	0
1 20	仕入高 部材	部材仕入 1月	50,000 3,704		50,000
1 25	仕入高 部材	部材仕入 1月	30,000 2,222		80,000
		小計 [1/1 ~ 1/31]	80,000 5,926	150,000 0	80,000
2 15	買掛金支払 (指定なし)	買掛金支払 1月		80,000 外	0
2 20	仕入高 部材	部材仕入 2月	40,000 2,963		40,000
2 25	仕入高 部材	部材仕入 2月	30,000 2,222		70,000
		小計 [2/1 ~ 2/29]	70,000 5,185	80,000 0	70,000
3 15	買掛金支払 (指定なし)	買掛金支払 2月		70,000 外	0
3 20	仕入高 部材	部材仕入 3月	120,000 8,889		120,000
3 25	仕入高 部材	部材仕入 3月	100,000 7,407		220,000
		小計 [3/1 ~ 3/31]	220,000 16,296	70,000 0	220,000
4 15	買掛金支払 (指定なし)	買掛金支払 3月		220,000 外	0
4 20	仕入高 部材	部材仕入 4月	80,000 5,926		80,000
4 25	仕入高 部材	部材仕入 4月	60,000 4,444		140,000
		小計 [4/1 ~ 4/30]	140,000 10,370	220,000 0	140,000
5 15	買掛金支払 (指定なし)	買掛金支払 4月		140,000 外	0
5 20	仕入高 部材	部材仕入 5月	120,000 8,889		120,000
5 25	仕入高 部材	部材仕入 5月	50,000 3,704		170,000
		小計 [5/1 ~ 5/31]	170,000 12,593	140,000 0	170,000
6 15	買掛金支払 (指定なし)	買掛金支払 5月		170,000 外	0
		繰越			0

【買掛帳 A4普通紙(印字サイズ 大)】

佐藤工業

かるがる商店

2016年度

日付	科目 補助科目	摘要	仕入金額 消費税	支払金額 消費税	買掛残高
		繰越			150,000
1 15	買掛金支払 (指定なし)	買掛金支払 2010年 12月		150,000	0
				外	
1 20	仕入高 部材	部材仕入 1月	50,000 3,704		50,000
1 25	仕入高 部材	部材仕入 1月	30,000 2,222		80,000
		小計 [1/1 ~ 1/31]	80,000 5,926	150,000 0	80,000
2 15	買掛金支払 (指定なし)	買掛金支払 1月		80,000	0
				外	
2 20	仕入高 部材	部材仕入 2月	40,000 2,963		40,000
2 25	仕入高 部材	部材仕入 2月	30,000 2,222		70,000
		小計 [2/1 ~ 2/29]	70,000 5,185	80,000 0	70,000
3 15	買掛金支払 (指定なし)	買掛金支払 2月		70,000	0
				外	
3 20	仕入高 部材	部材仕入 3月	120,000 8,889		120,000
3 25	仕入高 部材	部材仕入 3月	100,000 7,407		220,000
		小計 [3/1 ~ 3/31]	220,000 16,296	70,000 0	220,000
4 15	買掛金支払 (指定なし)	買掛金支払 3月		220,000	0
				外	
4 20	仕入高 部材	部材仕入 4月	80,000 5,926		80,000
4 25	仕入高 部材	部材仕入 4月	60,000 4,444		140,000
		小計 [4/1 ~ 4/30]	140,000 10,370	220,000 0	140,000
5 15	買掛金支払 (指定なし)	買掛金支払 4月		140,000	0
				外	
5 20	仕入高 部材	部材仕入 5月	120,000 8,889		120,000
5 25	仕入高 部材	部材仕入 5月	50,000 3,704		170,000
		小計 [5/1 ~ 5/31]	170,000 12,593	140,000 0	170,000
6 15	買掛金支払 (指定なし)	買掛金支払 5月		170,000	0
				外	
		繰越			0

【買掛帳 B5普通紙】

佐藤工業

かるがる商店

2016年度

日付	科目 補助科目	摘要	仕入金額	支払金額	買掛残高
			消費税	消費税	
		繰越			150,000
1 15	買掛金支払 (指定なし)	買掛金支払 2010年 12月		150,000	0
				外	
1 20	仕入高 部材	部材仕入 1月	50,000		50,000
			3,704		
1 25	仕入高 部材	部材仕入 1月	30,000		80,000
			2,222		
		小計 [1/1 ~ 1/31]	80,000	150,000	80,000
			5,926	0	
2 15	買掛金支払 (指定なし)	買掛金支払 1月		80,000	0
				外	
2 20	仕入高 部材	部材仕入 2月	40,000		40,000
			2,963		
2 25	仕入高 部材	部材仕入 2月	30,000		70,000
			2,222		
		小計 [2/1 ~ 2/29]	70,000	80,000	70,000
			5,185	0	
3 15	買掛金支払 (指定なし)	買掛金支払 2月		70,000	0
				外	
3 20	仕入高 部材	部材仕入 3月	120,000		120,000
			8,889		
3 25	仕入高 部材	部材仕入 3月	100,000		220,000
			7,407		
		小計 [3/1 ~ 3/31]	220,000	70,000	220,000
			16,296	0	
4 15	買掛金支払 (指定なし)	買掛金支払 3月		220,000	0
				外	
4 20	仕入高 部材	部材仕入 4月	80,000		80,000
			5,926		
4 25	仕入高 部材	部材仕入 4月	60,000		140,000
			4,444		
		小計 [4/1 ~ 4/30]	140,000	220,000	140,000
			10,370	0	
5 15	買掛金支払 (指定なし)	買掛金支払 4月		140,000	0
				外	
		繰越			0

【買掛帳 B5普通紙(印字サイズ大)】

佐藤工業

かるがる商店

2016年度

日付	科目 補助科目	摘要	仕入金額 消費税	支払金額 消費税	買掛残高
		繰越			150,000
1 15	買掛金支払 (指定なし)	買掛金支払 2010年 12月		150,000 外	0
1 20	仕入高 部材	部材仕入 1月	50,000 3,704		50,000
1 25	仕入高 部材	部材仕入 1月	30,000 2,222		80,000
		小計 [1/1 ~ 1/31]	80,000 5,926	150,000 0	80,000
2 15	買掛金支払 (指定なし)	買掛金支払 1月		80,000 外	0
2 20	仕入高 部材	部材仕入 2月	40,000 2,963		40,000
2 25	仕入高 部材	部材仕入 2月	30,000 2,222		70,000
		小計 [2/1 ~ 2/29]	70,000 5,185	80,000 0	70,000
3 15	買掛金支払 (指定なし)	買掛金支払 2月		70,000 外	0
3 20	仕入高 部材	部材仕入 3月	120,000 8,889		120,000
3 25	仕入高 部材	部材仕入 3月	100,000 7,407		220,000
		小計 [3/1 ~ 3/31]	220,000 16,296	70,000 0	220,000
4 15	買掛金支払 (指定なし)	買掛金支払 3月		220,000 外	0
4 20	仕入高 部材	部材仕入 4月	80,000 5,926		80,000
4 25	仕入高 部材	部材仕入 4月	60,000 4,444		140,000
		小計 [4/1 ~ 4/30]	140,000 10,370	220,000 0	140,000
5 15	買掛金支払 (指定なし)	買掛金支払 4月		140,000 外	0
		繰越			0

【経費帳 A4普通紙(科目別・パターン1)】

水道光熱費

かるがる商店

2016年度

日付	帳簿	摘要	収入金額	支出金額	合計
		繰越			0
1 18	現金	ガス料金 12月		6,580	6,580
1 22	現金	水道料金 11月12月		9,500	16,080
1 25	現金	電気料金 12月		12,600	28,680
		小計 [1/1 ~ 1/31]	0	28,680	28,680
2 18	現金	ガス料金 1月		7,850	36,530
2 25	現金	電気料金 1月		112,500	149,030
		小計 [2/1 ~ 2/29]	0	120,350	149,030
3 18	現金	ガス料金 2月		7,420	156,450
3 22	現金	水道料金 1月2月		13,200	169,650
3 25	現金	電気料金 2月		11,420	181,070
		小計 [3/1 ~ 3/31]	0	32,040	181,070
4 18	現金	ガス料金 3月		8,520	189,590
4 25	現金	電気料金 3月		11,520	201,110
		小計 [4/1 ~ 4/30]	0	20,040	201,110
5 18	現金	ガス料金 4月		7,584	208,694
5 22	現金	水道料金 3月4月		10,352	219,046
5 25	現金	電気料金 4月		12,548	231,594
		小計 [5/1 ~ 5/31]	0	30,484	231,594
6 18	現金	ガス料金 5月		6,851	238,445
6 25	現金	電気料金 5月		11,226	249,671
		小計 [6/1 ~ 6/30]	0	18,077	249,671
7 18	現金	ガス料金 6月		6,548	256,219
7 22	現金	水道料金 5月6月		10,256	266,475
7 25	現金	電気料金 6月		11,548	278,023
		小計 [7/1 ~ 7/31]	0	28,352	278,023
8 18	現金	ガス料金 7月		8,515	286,538
8 25	現金	電気料金 7月		15,481	302,019
		小計 [8/1 ~ 8/31]	0	23,996	302,019
9 18	現金	ガス料金 8月		8,451	310,470
9 22	現金	水道料金 7月8月		11,251	321,721
9 25	現金	電気料金 8月		15,121	336,842
		小計 [9/1 ~ 9/30]	0	34,823	336,842

【経費帳 A4普通紙(科目別・パターン1・印字サイズ 大)】

水道光熱費

かるがる商店

2016年度

日付	帳簿	摘要	収入金額	支出金額	合計
		繰越			0
1 18	現金	ガス料金 12月		6,580	6,580
1 22	現金	水道料金 11月12月		9,500	16,080
1 25	現金	電気料金 12月		12,600	28,680
		小計 [1/1 ~ 1/31]	0	28,680	28,680
2 18	現金	ガス料金 1月		7,850	36,530
2 25	現金	電気料金 1月		112,500	149,030
		小計 [2/1 ~ 2/29]	0	120,350	149,030
3 18	現金	ガス料金 2月		7,420	156,450
3 22	現金	水道料金 1月2月		13,200	169,650
3 25	現金	電気料金 2月		11,420	181,070
		小計 [3/1 ~ 3/31]	0	32,040	181,070
4 18	現金	ガス料金 3月		8,520	189,590
4 25	現金	電気料金 3月		11,520	201,110
		小計 [4/1 ~ 4/30]	0	20,040	201,110
5 18	現金	ガス料金 4月		7,584	208,694
5 22	現金	水道料金 3月4月		10,352	219,046
5 25	現金	電気料金 4月		12,548	231,594
		小計 [5/1 ~ 5/31]	0	30,484	231,594
6 18	現金	ガス料金 5月		6,851	238,445
6 25	現金	電気料金 5月		11,226	249,671
		小計 [6/1 ~ 6/30]	0	18,077	249,671
7 18	現金	ガス料金 6月		6,548	256,219
7 22	現金	水道料金 5月6月		10,256	266,475
7 25	現金	電気料金 6月		11,548	278,023
		小計 [7/1 ~ 7/31]	0	28,352	278,023
8 18	現金	ガス料金 7月		8,515	286,538
8 25	現金	電気料金 7月		15,481	302,019
		小計 [8/1 ~ 8/31]	0	23,996	302,019
9 18	現金	ガス料金 8月		8,451	310,470
9 22	現金	水道料金 7月8月		11,251	321,721
9 25	現金	電気料金 8月		15,121	336,842
		小計 [9/1 ~ 9/30]	0	34,823	336,842

水道光熱費

かるがる商店

2016年度

日付	帳簿	補助科目 摘要	支出金額 消費税	合計
		繰越		0
1 18	現金	ガス料金	6,580	6,580
		ガス料金 12月	487	
1 22	現金	水道料金	9,500	16,080
		水道料金 11月12月	704	
1 25	現金	電気料金	12,600	28,680
		電気料金 12月	933	
			28,680	28,680
		小計 [1/1 ~ 1/31]	2,124	
2 18	現金	ガス料金	7,850	36,530
		ガス料金 1月	581	
2 25	現金	電気料金	112,500	149,030
		電気料金 1月	8,333	
			120,350	149,030
		小計 [2/1 ~ 2/29]	8,914	
3 18	現金	ガス料金	7,420	156,450
		ガス料金 2月	550	
3 22	現金	水道料金	13,200	169,650
		水道料金 1月2月	978	
3 25	現金	電気料金	11,420	181,070
		電気料金 2月	846	
			32,040	181,070
		小計 [3/1 ~ 3/31]	2,374	
4 18	現金	ガス料金	8,520	189,590
		ガス料金 3月	631	
4 25	現金	電気料金	11,520	201,110
		電気料金 3月	853	
			20,040	201,110
		小計 [4/1 ~ 4/30]	1,484	
5 18	現金	ガス料金	7,584	208,694
		ガス料金 4月	562	
5 22	現金	水道料金	10,352	219,046
		水道料金 3月4月	767	
5 25	現金	電気料金	12,548	231,594
		電気料金 4月	929	
			30,484	231,594
		小計 [5/1 ~ 5/31]	2,258	
6 18	現金	ガス料金	6,851	238,445
		ガス料金 5月	507	
6 25	現金	電気料金	11,226	249,671
		電気料金 5月	832	
			18,077	249,671
		小計 [6/1 ~ 6/30]	1,339	
		繰越		249,671

水道光熱費

かるがる商店

2016年度

日付	帳簿	補助科目 摘要	支出金額 消費税	合計
		繰越		0
1 18	現金	ガス料金	6,580	6,580
		ガス料金 12月	487	
1 22	現金	水道料金	9,500	16,080
		水道料金 11月12月	704	
1 25	現金	電気料金	12,600	28,680
		電気料金 12月	933	
		小計 [1/1 ~ 1/31]	28,680	28,680
			2,124	
2 18	現金	ガス料金	7,850	36,530
		ガス料金 1月	581	
2 25	現金	電気料金	112,500	149,030
		電気料金 1月	8,333	
		小計 [2/1 ~ 2/29]	120,350	149,030
			8,914	
3 18	現金	ガス料金	7,420	156,450
		ガス料金 2月	550	
3 22	現金	水道料金	13,200	169,650
		水道料金 1月2月	978	
3 25	現金	電気料金	11,420	181,070
		電気料金 2月	846	
		小計 [3/1 ~ 3/31]	32,040	181,070
			2,374	
4 18	現金	ガス料金	8,520	189,590
		ガス料金 3月	631	
4 25	現金	電気料金	11,520	201,110
		電気料金 3月	853	
		小計 [4/1 ~ 4/30]	20,040	201,110
			1,484	
5 18	現金	ガス料金	7,584	208,694
		ガス料金 4月	562	
5 22	現金	水道料金	10,352	219,046
		水道料金 3月4月	767	
5 25	現金	電気料金	12,548	231,594
		電気料金 4月	929	
		小計 [5/1 ~ 5/31]	30,484	231,594
			2,258	
6 18	現金	ガス料金	6,851	238,445
		ガス料金 5月	507	
6 25	現金	電気料金	11,226	249,671
		電気料金 5月	832	
		小計 [6/1 ~ 6/30]	18,077	249,671
			1,339	
		繰越		249,671

【経費帳 A4普通紙(科目別・パターン2)】

水道光熱費

かるがる商店

2016年度

日付	帳簿	摘要	支出金額	合計
		繰越		0
1 18	現金	ガス料金 12月	6,580	6,580
1 22	現金	水道料金 11月12月	9,500	16,080
1 25	現金	電気料金 12月	12,600	28,680
		小計 [1/1 ~ 1/31]	28,680	28,680
2 18	現金	ガス料金 1月	7,850	36,530
2 25	現金	電気料金 1月	112,500	149,030
		小計 [2/1 ~ 2/29]	120,350	149,030
3 18	現金	ガス料金 2月	7,420	156,450
3 22	現金	水道料金 1月2月	13,200	169,650
3 25	現金	電気料金 2月	11,420	181,070
		小計 [3/1 ~ 3/31]	32,040	181,070
4 18	現金	ガス料金 3月	8,520	189,590
4 25	現金	電気料金 3月	11,520	201,110
		小計 [4/1 ~ 4/30]	20,040	201,110
5 18	現金	ガス料金 4月	7,584	208,694
5 22	現金	水道料金 3月4月	10,352	219,046
5 25	現金	電気料金 4月	12,548	231,594
		小計 [5/1 ~ 5/31]	30,484	231,594
6 18	現金	ガス料金 5月	6,851	238,445
6 25	現金	電気料金 5月	11,226	249,671
		小計 [6/1 ~ 6/30]	18,077	249,671
7 18	現金	ガス料金 6月	6,548	256,219
7 22	現金	水道料金 5月6月	10,256	266,475
7 25	現金	電気料金 6月	11,548	278,023
		小計 [7/1 ~ 7/31]	28,352	278,023
8 18	現金	ガス料金 7月	8,515	286,538
8 25	現金	電気料金 7月	15,481	302,019
		小計 [8/1 ~ 8/31]	23,996	302,019
9 18	現金	ガス料金 8月	8,451	310,470
9 22	現金	水道料金 7月8月	11,251	321,721
9 25	現金	電気料金 8月	15,121	336,842
		小計 [9/1 ~ 9/30]	34,823	336,842

【経費帳 A4普通紙(科目別・パターン2・印字サイズ 大)】

水道光熱費

かるがる商店

2016年度

日付	帳簿	摘要	支出金額	合計
		繰越		0
1 18	現金	ガス料金 12月	6,580	6,580
1 22	現金	水道料金 11月12月	9,500	16,080
1 25	現金	電気料金 12月	12,600	28,680
		小計 [1/1 ~ 1/31]	28,680	28,680
2 18	現金	ガス料金 1月	7,850	36,530
2 25	現金	電気料金 1月	112,500	149,030
		小計 [2/1 ~ 2/29]	120,350	149,030
3 18	現金	ガス料金 2月	7,420	156,450
3 22	現金	水道料金 1月2月	13,200	169,650
3 25	現金	電気料金 2月	11,420	181,070
		小計 [3/1 ~ 3/31]	32,040	181,070
4 18	現金	ガス料金 3月	8,520	189,590
4 25	現金	電気料金 3月	11,520	201,110
		小計 [4/1 ~ 4/30]	20,040	201,110
5 18	現金	ガス料金 4月	7,584	208,694
5 22	現金	水道料金 3月4月	10,352	219,046
5 25	現金	電気料金 4月	12,548	231,594
		小計 [5/1 ~ 5/31]	30,484	231,594
6 18	現金	ガス料金 5月	6,851	238,445
6 25	現金	電気料金 5月	11,226	249,671
		小計 [6/1 ~ 6/30]	18,077	249,671
7 18	現金	ガス料金 6月	6,548	256,219
7 22	現金	水道料金 5月6月	10,256	266,475
7 25	現金	電気料金 6月	11,548	278,023
		小計 [7/1 ~ 7/31]	28,352	278,023
8 18	現金	ガス料金 7月	8,515	286,538
8 25	現金	電気料金 7月	15,481	302,019
		小計 [8/1 ~ 8/31]	23,996	302,019
9 18	現金	ガス料金 8月	8,451	310,470
9 22	現金	水道料金 7月8月	11,251	321,721
9 25	現金	電気料金 8月	15,121	336,842
		小計 [9/1 ~ 9/30]	34,823	336,842

水道光熱費

かるがる商店

2016年度

日付	帳簿	補助科目 摘要	収入金額 消費税	支出金額 消費税	合計
		繰越			0
1 18	現金	ガス料金		6,580	6,580
		ガス料金 12月		487	
1 22	現金	水道料金		9,500	16,080
		水道料金 11月12月		704	
1 25	現金	電気料金		12,600	28,680
		電気料金 12月		933	
			0	28,680	28,680
		小計 [1/1 ~ 1/31]	0	2,124	
2 18	現金	ガス料金		7,850	36,530
		ガス料金 1月		581	
2 25	現金	電気料金		112,500	149,030
		電気料金 1月		8,333	
			0	120,350	149,030
		小計 [2/1 ~ 2/29]	0	8,914	
3 18	現金	ガス料金		7,420	156,450
		ガス料金 2月		550	
3 22	現金	水道料金		13,200	169,650
		水道料金 1月2月		978	
3 25	現金	電気料金		11,420	181,070
		電気料金 2月		846	
			0	32,040	181,070
		小計 [3/1 ~ 3/31]	0	2,374	
4 18	現金	ガス料金		8,520	189,590
		ガス料金 3月		631	
4 25	現金	電気料金		11,520	201,110
		電気料金 3月		853	
			0	20,040	201,110
		小計 [4/1 ~ 4/30]	0	1,484	
5 18	現金	ガス料金		7,584	208,694
		ガス料金 4月		562	
5 22	現金	水道料金		10,352	219,046
		水道料金 3月4月		767	
5 25	現金	電気料金		12,548	231,594
		電気料金 4月		929	
			0	30,484	231,594
		小計 [5/1 ~ 5/31]	0	2,258	
6 18	現金	ガス料金		6,851	238,445
		ガス料金 5月		507	
6 25	現金	電気料金		11,226	249,671
		電気料金 5月		832	
			0	18,077	249,671
		小計 [6/1 ~ 6/30]	0	1,339	
		繰越			249,671

水道光熱費

かるがる商店

2016年度

日付	帳簿	補助科目 摘要	収入金額 消費税	支出金額 消費税	合計
		繰越			0
1 18	現金	ガス料金		6,580	6,580
		ガス料金 12月		487	
1 22	現金	水道料金		9,500	16,080
		水道料金 11月12月		704	
1 25	現金	電気料金		12,600	28,680
		電気料金 12月		933	
			0	28,680	28,680
		小計 [1/1 ~ 1/31]	0	2,124	
2 18	現金	ガス料金		7,850	36,530
		ガス料金 1月		581	
2 25	現金	電気料金		112,500	149,030
		電気料金 1月		8,333	
			0	120,350	149,030
		小計 [2/1 ~ 2/29]	0	8,914	
3 18	現金	ガス料金		7,420	156,450
		ガス料金 2月		550	
3 22	現金	水道料金		13,200	169,650
		水道料金 1月2月		978	
3 25	現金	電気料金		11,420	181,070
		電気料金 2月		846	
			0	32,040	181,070
		小計 [3/1 ~ 3/31]	0	2,374	
4 18	現金	ガス料金		8,520	189,590
		ガス料金 3月		631	
4 25	現金	電気料金		11,520	201,110
		電気料金 3月		853	
			0	20,040	201,110
		小計 [4/1 ~ 4/30]	0	1,484	
5 18	現金	ガス料金		7,584	208,694
		ガス料金 4月		562	
5 22	現金	水道料金		10,352	219,046
		水道料金 3月4月		767	
5 25	現金	電気料金		12,548	231,594
		電気料金 4月		929	
			0	30,484	231,594
		小計 [5/1 ~ 5/31]	0	2,258	
6 18	現金	ガス料金		6,851	238,445
		ガス料金 5月		507	
6 25	現金	電気料金		11,226	249,671
		電気料金 5月		832	
			0	18,077	249,671
		小計 [6/1 ~ 6/30]	0	1,339	
		繰越			249,671

【経費帳 B5普通紙(科目別・パターン1)】

水道光熱費

かるがる商店

2016年度

日付	帳簿	摘要	収入金額	支出金額	合計
		繰越			0
1 18	現金	ガス料金 12月		6,580	6,580
1 22	現金	水道料金 11月12月		9,500	16,080
1 25	現金	電気料金 12月		12,600	28,680
		小計 [1/1 ~ 1/31]	0	28,680	28,680
2 18	現金	ガス料金 1月		7,850	36,530
2 25	現金	電気料金 1月		112,500	149,030
		小計 [2/1 ~ 2/29]	0	120,350	149,030
3 18	現金	ガス料金 2月		7,420	156,450
3 22	現金	水道料金 1月2月		13,200	169,650
3 25	現金	電気料金 2月		11,420	181,070
		小計 [3/1 ~ 3/31]	0	32,040	181,070
4 18	現金	ガス料金 3月		8,520	189,590
4 25	現金	電気料金 3月		11,520	201,110
		小計 [4/1 ~ 4/30]	0	20,040	201,110
5 18	現金	ガス料金 4月		7,584	208,694
5 22	現金	水道料金 3月4月		10,352	219,046
5 25	現金	電気料金 4月		12,548	231,594
		小計 [5/1 ~ 5/31]	0	30,484	231,594
6 18	現金	ガス料金 5月		6,851	238,445
6 25	現金	電気料金 5月		11,226	249,671
		小計 [6/1 ~ 6/30]	0	18,077	249,671
7 18	現金	ガス料金 6月		6,548	256,219
7 22	現金	水道料金 5月6月		10,256	266,475
7 25	現金	電気料金 6月		11,548	278,023
		小計 [7/1 ~ 7/31]	0	28,352	278,023
		繰越			278,023

【経費帳 B5普通紙(科目別・パターン1・印字サイズ 大)】

水道光熱費

かるがる商店

2016年度

日付	帳簿	摘要	収入金額	支出金額	合計
		繰越			0
1 18	現金	ガス料金 12月		6,580	6,580
1 22	現金	水道料金 11月12月		9,500	16,080
1 25	現金	電気料金 12月		12,600	28,680
		小計 [1/1 ~ 1/31]	0	28,680	28,680
2 18	現金	ガス料金 1月		7,850	36,530
2 25	現金	電気料金 1月		112,500	149,030
		小計 [2/1 ~ 2/29]	0	120,350	149,030
3 18	現金	ガス料金 2月		7,420	156,450
3 22	現金	水道料金 1月2月		13,200	169,650
3 25	現金	電気料金 2月		11,420	181,070
		小計 [3/1 ~ 3/31]	0	32,040	181,070
4 18	現金	ガス料金 3月		8,520	189,590
4 25	現金	電気料金 3月		11,520	201,110
		小計 [4/1 ~ 4/30]	0	20,040	201,110
5 18	現金	ガス料金 4月		7,584	208,694
5 22	現金	水道料金 3月4月		10,352	219,046
5 25	現金	電気料金 4月		12,548	231,594
		小計 [5/1 ~ 5/31]	0	30,484	231,594
6 18	現金	ガス料金 5月		6,851	238,445
6 25	現金	電気料金 5月		11,226	249,671
		小計 [6/1 ~ 6/30]	0	18,077	249,671
7 18	現金	ガス料金 6月		6,548	256,219
7 22	現金	水道料金 5月6月		10,256	266,475
7 25	現金	電気料金 6月		11,548	278,023
		小計 [7/1 ~ 7/31]	0	28,352	278,023
		繰越			278,023

【経費帳 B5普通紙(科目別・パターン1・補助科目欄有・消費税欄有)】

水道光熱費

かかる商店

2016年度

日付	帳簿	補助科目 摘要	支出金額 消費税	合計
		繰越		0
1 18	現金	ガス料金	6,580	6,580
		ガス料金 12月	487	
1 22	現金	水道料金	9,500	16,080
		水道料金 11月12月	704	
1 25	現金	電気料金	12,600	28,680
		電気料金 12月	933	
			28,680	28,680
		小計 [1/1 ~ 1/31]	2,124	
2 18	現金	ガス料金	7,850	36,530
		ガス料金 1月	581	
2 25	現金	電気料金	112,500	149,030
		電気料金 1月	8,333	
			120,350	149,030
		小計 [2/1 ~ 2/29]	8,914	
3 18	現金	ガス料金	7,420	156,450
		ガス料金 2月	550	
3 22	現金	水道料金	13,200	169,650
		水道料金 1月2月	978	
3 25	現金	電気料金	11,420	181,070
		電気料金 2月	846	
			32,040	181,070
		小計 [3/1 ~ 3/31]	2,374	
4 18	現金	ガス料金	8,520	189,590
		ガス料金 3月	631	
4 25	現金	電気料金	11,520	201,110
		電気料金 3月	853	
			20,040	201,110
		小計 [4/1 ~ 4/30]	1,484	
5 18	現金	ガス料金	7,584	208,694
		ガス料金 4月	562	
5 22	現金	水道料金	10,352	219,046
		水道料金 3月4月	767	
5 25	現金	電気料金	12,548	231,594
		電気料金 4月	929	
			30,484	231,594
		小計 [5/1 ~ 5/31]	2,258	

水道光熱費

かるがる商店

2016年度

日付	帳簿	補助科目 摘要	支出金額 消費税	合計
				0
		繰越		
1 18	現金	ガス料金	6,580	6,580
		ガス料金 12月	487	
1 22	現金	水道料金	9,500	16,080
		水道料金 11月12月	704	
1 25	現金	電気料金	12,600	28,680
		電気料金 12月	933	
			28,680	28,680
		小計 [1/1 ~ 1/31]	2,124	
2 18	現金	ガス料金	7,850	36,530
		ガス料金 1月	581	
2 25	現金	電気料金	112,500	149,030
		電気料金 1月	8,333	
			120,350	149,030
		小計 [2/1 ~ 2/29]	8,914	
3 18	現金	ガス料金	7,420	156,450
		ガス料金 2月	550	
3 22	現金	水道料金	13,200	169,650
		水道料金 1月2月	978	
3 25	現金	電気料金	11,420	181,070
		電気料金 2月	846	
			32,040	181,070
		小計 [3/1 ~ 3/31]	2,374	
4 18	現金	ガス料金	8,520	189,590
		ガス料金 3月	631	
4 25	現金	電気料金	11,520	201,110
		電気料金 3月	853	
			20,040	201,110
		小計 [4/1 ~ 4/30]	1,484	
5 18	現金	ガス料金	7,584	208,694
		ガス料金 4月	562	
5 22	現金	水道料金	10,352	219,046
		水道料金 3月4月	767	
5 25	現金	電気料金	12,548	231,594
		電気料金 4月	929	
			30,484	231,594
		小計 [5/1 ~ 5/31]	2,258	

【経費帳 B5普通紙(科目別・パターン2)】

水道光熱費

かるがる商店

2016年度

日付	帳簿	摘要	支出金額	合計
		繰越		0
1 18	現金	ガス料金 12月	6,580	6,580
1 22	現金	水道料金 11月12月	9,500	16,080
1 25	現金	電気料金 12月	12,600	28,680
		小計 [1/1 ~ 1/31]	28,680	28,680
2 18	現金	ガス料金 1月	7,850	36,530
2 25	現金	電気料金 1月	112,500	149,030
		小計 [2/1 ~ 2/29]	120,350	149,030
3 18	現金	ガス料金 2月	7,420	156,450
3 22	現金	水道料金 1月2月	13,200	169,650
3 25	現金	電気料金 2月	11,420	181,070
		小計 [3/1 ~ 3/31]	32,040	181,070
4 18	現金	ガス料金 3月	8,520	189,590
4 25	現金	電気料金 3月	11,520	201,110
		小計 [4/1 ~ 4/30]	20,040	201,110
5 18	現金	ガス料金 4月	7,584	208,694
5 22	現金	水道料金 3月4月	10,352	219,046
5 25	現金	電気料金 4月	12,548	231,594
		小計 [5/1 ~ 5/31]	30,484	231,594
6 18	現金	ガス料金 5月	6,851	238,445
6 25	現金	電気料金 5月	11,226	249,671
		小計 [6/1 ~ 6/30]	18,077	249,671
7 18	現金	ガス料金 6月	6,548	256,219
7 22	現金	水道料金 5月6月	10,256	266,475
7 25	現金	電気料金 6月	11,548	278,023
		小計 [7/1 ~ 7/31]	28,352	278,023
		繰越		278,023

【経費帳 B5普通紙(科目別・パターン2・印字サイズ 大)】

水道光熱費

かるがる商店

2016年度

日付	帳簿	摘要	支出金額	合計
		繰越		0
1 18	現金	ガス料金 12月	6,580	6,580
1 22	現金	水道料金 11月12月	9,500	16,080
1 25	現金	電気料金 12月	12,600	28,680
		小計 [1/1 ~ 1/31]	28,680	28,680
2 18	現金	ガス料金 1月	7,850	36,530
2 25	現金	電気料金 1月	112,500	149,030
		小計 [2/1 ~ 2/29]	120,350	149,030
3 18	現金	ガス料金 2月	7,420	156,450
3 22	現金	水道料金 1月2月	13,200	169,650
3 25	現金	電気料金 2月	11,420	181,070
		小計 [3/1 ~ 3/31]	32,040	181,070
4 18	現金	ガス料金 3月	8,520	189,590
4 25	現金	電気料金 3月	11,520	201,110
		小計 [4/1 ~ 4/30]	20,040	201,110
5 18	現金	ガス料金 4月	7,584	208,694
5 22	現金	水道料金 3月4月	10,352	219,046
5 25	現金	電気料金 4月	12,548	231,594
		小計 [5/1 ~ 5/31]	30,484	231,594
6 18	現金	ガス料金 5月	6,851	238,445
6 25	現金	電気料金 5月	11,226	249,671
		小計 [6/1 ~ 6/30]	18,077	249,671
7 18	現金	ガス料金 6月	6,548	256,219
7 22	現金	水道料金 5月6月	10,256	266,475
7 25	現金	電気料金 6月	11,548	278,023
		小計 [7/1 ~ 7/31]	28,352	278,023
		繰越		278,023

【経費帳 B5普通紙(科目別・パターン2・補助科目欄有・消費税欄有)】

水道光熱費

かるがる商店

2016年度

日付	帳簿	補助科目 摘要	収入金額 消費税	支出金額 消費税	合計
		繰越			0
1 18	現金	ガス料金		6,580	6,580
		ガス料金 12月		487	
1 22	現金	水道料金		9,500	16,080
		水道料金 11月12月		704	
1 25	現金	電気料金		12,600	28,680
		電気料金 12月		933	
			0	28,680	28,680
		小計 [1/1 ~ 1/31]	0	2,124	
2 18	現金	ガス料金		7,850	36,530
		ガス料金 1月		581	
2 25	現金	電気料金		112,500	149,030
		電気料金 1月		8,333	
			0	120,350	149,030
		小計 [2/1 ~ 2/29]	0	8,914	
3 18	現金	ガス料金		7,420	156,450
		ガス料金 2月		550	
3 22	現金	水道料金		13,200	169,650
		水道料金 1月2月		978	
3 25	現金	電気料金		11,420	181,070
		電気料金 2月		846	
			0	32,040	181,070
		小計 [3/1 ~ 3/31]	0	2,374	
4 18	現金	ガス料金		8,520	189,590
		ガス料金 3月		631	
4 25	現金	電気料金		11,520	201,110
		電気料金 3月		853	
			0	20,040	201,110
		小計 [4/1 ~ 4/30]	0	1,484	
5 18	現金	ガス料金		7,584	208,694
		ガス料金 4月		562	
5 22	現金	水道料金		10,352	219,046
		水道料金 3月4月		767	
5 25	現金	電気料金		12,548	231,594
		電気料金 4月		929	
			0	30,484	231,594
		小計 [5/1 ~ 5/31]	0	2,258	

水道光熱費

かるがる商店

2016年度

日付	帳簿	補助科目 摘要	収入金額 消費税	支出金額 消費税	合計
					0
		繰越			
1 18	現金	ガス料金		6,580	6,580
		ガス料金 12月		487	
1 22	現金	水道料金		9,500	16,080
		水道料金 11月12月		704	
1 25	現金	電気料金		12,600	28,680
		電気料金 12月		933	
			0	28,680	28,680
		小計 [1/1 ~ 1/31]	0	2,124	
2 18	現金	ガス料金		7,850	36,530
		ガス料金 1月		581	
2 25	現金	電気料金		112,500	149,030
		電気料金 1月		8,333	
			0	120,350	149,030
		小計 [2/1 ~ 2/29]	0	8,914	
3 18	現金	ガス料金		7,420	156,450
		ガス料金 2月		550	
3 22	現金	水道料金		13,200	169,650
		水道料金 1月2月		978	
3 25	現金	電気料金		11,420	181,070
		電気料金 2月		846	
			0	32,040	181,070
		小計 [3/1 ~ 3/31]	0	2,374	
4 18	現金	ガス料金		8,520	189,590
		ガス料金 3月		631	
4 25	現金	電気料金		11,520	201,110
		電気料金 3月		853	
			0	20,040	201,110
		小計 [4/1 ~ 4/30]	0	1,484	
5 18	現金	ガス料金		7,584	208,694
		ガス料金 4月		562	
5 22	現金	水道料金		10,352	219,046
		水道料金 3月4月		767	
5 25	現金	電気料金		12,548	231,594
		電気料金 4月		929	
			0	30,484	231,594
		小計 [5/1 ~ 5/31]	0	2,258	

平成 28 年分

フリガナ カルガール イチロウ
氏名 かるがる 一郎

F A 0 2 0 8

□ □ □ □ * * * * *

○月別売上(収入)金額及び仕入金額

月	売上(収入)金額 円	仕入金 金額 円
1	1,577,452	590,000
2	1,650,966	220,000
3	1,728,698	420,000
4	1,643,332	535,000
5	1,739,868	335,000
6	1,754,551	550,000
7	1,562,166	270,000
8	1,793,944	680,000
9	1,663,326	310,000
10	1,681,982	650,000
11	1,612,294	270,000
12	1,680,067	740,000
家事消費等		
雑収入		
計	20088646	5570000

○給料賃金の内訳

氏名	年齢 歳	従事 月数 月	支給金額 円		給与 円	合計 円	所得税及び復興特別 所得税の源泉徴収税額 円
			給料賃金	賞与			
その他(人分)							
計							

○専従者給与の内訳

氏名	続柄	年齢 歳	従事 月数 月	支給金額 円		給与 円	合計 円	所得税及び復興特別 所得税の源泉徴収税額 円
				給料賃金	賞与			
計								

○貸倒引当金繰入額の計算(この計算に当たっては、「決算の手引き」の「貸倒引当金」の項を読んでください。)

金額		金額
個別評価による本年分繰入額 (個別評価による貸倒引当金に関する明細書の⑤欄の金額を書いてください。)	①	
一括評価に年末における一括評価による貸倒引当金の繰入れの対象となる貸金の合計額	②	
本年分繰入限度 (②×5.5%(金融業は3.3%))	③	
本年分繰入額	④	
本年分の貸倒引当金繰入額 (①+④)	⑤	

○青色申告特別控除額の計算(この計算に当たっては、「決算の手引き」の「青色申告特別控除」の項を読んでください。)

金額		金額
本年分の不動産所得の金額(青色申告特別控除額を差し引く前の金額)	⑥	
青色申告特別控除前の所得金額(1ページの「損益計算書」の③欄の金額を書いてください。)	⑦	
65万円の青色申告特別控除を受ける場合 青色申告特別控除額(「6.5万円-⑥」と⑦の差) 65万円と⑥のいずれか少ない方の金額	⑧	
上記以外 10万円と⑥のいずれか少ない方の金額 青色申告特別控除額(「10万円-⑥」と⑦の差) 10万円と⑥のいずれか少ない方の金額	⑨	
の場 合	⑨	

提出用

(平成二十五年分以降用)

(注) 貸倒引当金、専従者給与や3ページの割増(特別)償却以外の特典を利用する人は、適宜の用紙にその明細を記載し、この決算書に添付してください。

○減価償却費の計算

減価償却資産の名称等(繰延資産を含む)	面積又は数量	取得年月	取得価額(償却保証額)	償却の基礎となる金額	償却方法	耐用年数	償却率又は改定償却率	本年中の償却期間	④ 本年中の普通償却費(③×④×⑤)	⑥ 割増(特別)償却費	⑦ 本年分の償却費合計(⑥+⑦)	⑧ 事業専用割合	⑨ 本年分の必要経費算入額(⑧×⑨)	⑩ 未償却残高(期末残高)	摘要
ライトバン	1台	28.5	1,500,000	1,500,000	定額	5	0.2	8/12	200,000		200,000	100%	200,000	1,100,000	
冷暖房機器	1式	28.5	800,000	800,000	定額	13	0.077	8/12	41,067		41,067	100%	41,067	717,866	
パソコン	1式	28.6	200,000	200,000	定額	4	0.25	7/12	29,167		29,167	100%	29,167	141,666	
ガス設備	1式	28.8	300,000	300,000	定額	15	0.067	5/12	8,375		8,375	100%	8,375	283,250	
パソコン	1式	28.9	200,000	200,000	定額	4	0.25	4/12	16,667		16,667	100%	16,667	166,666	
応接セット	1式	28.11	250,000	250,000	定額	5	0.2	2/12	8,334		8,334	100%	8,334	233,332	
陳列棚	1式	28.12	250,000	250,000	定額	8	0.125	1/12	2,605		2,605	100%	2,605	244,790	
一括償却資産	-	28.	220,000	220,000				12/12	73,334		73,334	100%	73,334	146,666	
計									379,549		379,549		379,549	3,034,236	

(注) 平成19年4月1日以後に取得した減価償却資産について定率法を採用する場合にはのみ④欄のカッコ内に償却保証額を記入します。

○利子割引料の内訳(金融機関を除く)

支払先の住所・氏名	借入金等の金額	本年中の借利率	本年中の借料・権利金等	左のうちの必要経費算入額

○税理士・弁護士等の報酬・料金の内訳

支払先の住所・氏名	本年中の報酬等	左のうちの必要経費算入額	所得税及び復興特別所得税の源泉徴収税額

○地代家賃の内訳

支払先の住所・氏名	賃借物件	本年中の賃借料・権利金等	左の賃借料のうち必要経費算入額

◎本年中における特殊事情

--

(平成二十五年分以降用)

○減価償却費の計算

減価償却資産 の名称等 (繰延資産を含む)	面積 又は 数量	取得 年月	取得 価額 (償却保証額)	④ 償却の基礎 になる金額	償却 方法	耐用 年数	① 償却率 又は 改定償却率	② 本年中 の償却 期間	③ 本年分の 普通償却費 (④×⑧×⑨)	⑩ 割増 (特別) 償却費	⑪ 本年分の 償却費合計 (⑩+⑫)	⑬ 事業専 用割合	⑭ 本年分の必要 経費算入額 (⑬×⑮)	⑯ 未償却残高 (期末残高)	要 摘
ライトバン	1台	年 28 5	1,500,000	1,500,000	定額	5	0.2	8 12	200,000		200,000	100.	200,000	1,100,000	
冷暖房機器	1式	28 5	800,000	800,000	定額	13	0.077	8 12	41,067		41,067	100.	41,067	717,866	
パソコン	1式	28 6	200,000	200,000	定額	4	0.25	7 12	29,167		29,167	100.	29,167	141,666	
ガス設備	1式	28 8	300,000	300,000	定額	15	0.067	5 12	8,375		8,375	100.	8,375	283,250	
パソコン	1式	28 9	200,000	200,000	定額	4	0.25	4 12	16,667		16,667	100.	16,667	166,666	
応接セット	1式	28 11	250,000	250,000	定額	5	0.2	2 12	8,334		8,334	100.	8,334	233,332	
陳列棚	1式	28 12	250,000	250,000	定額	8	0.125	1 12	2,605		2,605	100.	2,605	244,790	
一括償却資産	-	28	220,000	220,000				12	73,334		73,334	100.	73,334	146,666	
計								12	379,549		379,549		379,549	3,034,236	

(注) 平成19年4月1日以後に取得した減価償却資産について定率法を採用する場合には⑧欄のカッコ内に償却保証額を記入します。

○利子割引料の内訳 (金融機関を除く)

支払先の住所・氏名	期末現在の借 入金等の金額	本年中の借 利率	本年中の 利子割引料	左のうち必要 経費算入額
	円		円	円

○税理士・弁護士等の報酬・料金の内訳

支払先の住所・氏名	本年中の報 酬等の金額	左のうち必要 経費算入額	所得税及び復興特別 所得税の源泉徴収額
	円	円	円

○地代家賃の内訳

支払先の住所・氏名	賃借物件	本年中の賃借 料・権利金等	左の賃借料のうち 必要経費算入額
		円	円

◎本年中における特殊事情

--

(平成二十五年分以降用)

○減価償却費の計算

減価償却資産 の名称等 (繰延資産を含む)	面積 又は 数量	取得 年月	取得 価額 (償却保証額)	⑩ 償却の基礎 になる金額	償却 方法	耐用 年数	⑪ 償却率 又は 改定償却率	⑫ 本年中の 償却 期間	⑬ 本年分の 普通償却費 (⑩×⑪×⑫)	⑭ 割増(特別) 償却費	⑮ 本年分の 償却費合計 (⑬+⑭)	⑯ 貸 割合	⑰ 本年分の必要 経費算入額 (⑮×⑰)	⑱ 未償却残高 (期末残高)	要 摘
冷暖房設備	1式	28.8	800,000	800,000	定額	13	0.077	5/12	25,667		25,667	100.	25,667	774,333	
一括償却資産	-	28.	154,200	154,200				12	51,400		51,400	100.	51,400	102,800	
		.	()					12							
		.	()					12							
		.	()					12							
		.	()					12							
		.	()					12							
		.	()					12							
		.	()					12							
		.	()					12							
		.	()					12							
計									77,067		77,067		77,067	877,133	

(注) 平成19年4月1日以後に取得した減価償却資産について定率法を採用する場合にはのみ⑫欄のカッコ内に償却保証額を記入します。

○地代家賃の内訳

支払先の住所・氏名	賃借物件	本年中の賃借料・権利金等	左の賃借料のうち必要経費算入額
	権更	円	円
	賃		
	権更		
	賃		

○借入金利子の内訳(金融機関を除く)

支払先の住所・氏名	期末現在の借入金等	本年中の借入金額	本年中の借入金利率	左のうちに必要経費算入額
	円	円	円	円

○税理士・弁護士等の報酬・料金の内訳

支払先の住所・氏名	本年中の報酬等	左のうちに必要経費算入額	所得税及び復興特別所得税の源泉徴収額
	円	円	円

(平成二十五年分以降用)

○仕入金額の明細

仕入先名	所在地	仕入金額
		円
上記以外先の計		⑥
計		

○売上(収入)金額の明細

売上先名	所在地	売上(収入)金額
		円
上記以外先の計		①
計		

(平成二十五年分以降用)

○減価償却費の計算

減価償却資産の名称等(繰延資産を含む)	面積又は数量	取得年月	取得価額(償却保証額)	償却の基礎となる金額	償却方法	耐用年数	償却率又は改定償却率	年中償却期間	④本年普通償却費(②×④×⑤)	⑤本年分の特別償却費	⑥本年分の必要経費算入額(④+⑤)	⑦事業専用割合%	⑧本年分の必要経費算入額(⑥×⑦)	⑨未償却残高(期末残高)	摘要
ライトバン	1台	28.5	1,500,000	1,500,000	定額	5	0.2	8/12	200,000		200,000	100.	200,000	1,100,000	
冷暖房機器	1式	28.5	800,000	800,000	定額	13	0.077	8/12	41,067		41,067	100.	41,067	717,866	
パソコン	1式	28.6	200,000	200,000	定額	4	0.25	7/12	29,167		29,167	100.	29,167	141,666	
ガス設備	1式	28.8	300,000	300,000	定額	15	0.067	5/12	8,375		8,375	100.	8,375	283,250	
応接セット	1式	28.11	250,000	250,000	定額	5	0.2	2/12	8,334		8,334	100.	8,334	233,332	
一括償却資産	-	28.	220,000	220,000				12/12	73,334		73,334	100.	73,334	146,666	
計									360,277		360,277		360,277	2,622,780	

(注)平成19年4月1日以後に取得した減価償却資産について定率法を採用する場合にのみ④欄のカッコ内に償却保証額を記入します。

○地代家賃の内訳

支払先の住所・氏名	賃借物件	本年中の賃借料・権利金等	左の賃借料のうち必要経費算入額
		円	円

○本年における特殊事情

--

○利子割引料の内訳(金融機関を除く)

支払先の住所・氏名	期末現在の借入金等の金額	本年中の利子割引料	左のうち必要経費算入額
	円	円	円

○仕入金額の明細

仕入金名	所在地	仕入金額
上記以外の仕入先		計
		⑥

○売上(収入)金額の明細

売上先名	所在地	売上(収入)金額
上記以外の売上先		計
		①

(平成二十五年分以降用)

○減価償却費の計算

減価償却資産の名称等(繰延資産を含む)	面積又は数量	取得年月	取得価額(償却保証額)	償却の基礎となる金額	償却方法	耐用年数	償却率又は改定償却率	年中の本償却期間	④本年普通償却費(⑩×①×③)	⑤本年分の償却費(④×①×③)	⑥本年分の償却費合計(⑤+⑦)	⑧事業専用割合%	⑨本年分の必要経費算入額(⑤×⑧)	⑪未償却残高(期末残高)	摘要
ライトバン	1台	28・5	1,500,000	1,500,000	定額	5	0.2	8/12	200,000	41,067	200,000	100.	200,000	1,100,000	
冷暖房機器	1式	28・5	800,000	800,000	定額	13	0.077	8/12	41,067	41,067	41,067	100.	41,067	717,866	
バンコン	1式	28・6	200,000	200,000	定額	4	0.25	7/12	29,167	29,167	29,167	100.	29,167	141,666	
ガス設備	1式	28・8	300,000	300,000	定額	15	0.067	5/12	8,375	8,375	8,375	100.	8,375	283,250	
応接セット	1式	28・11	250,000	250,000	定額	5	0.2	2/12	8,334	8,334	8,334	100.	8,334	233,332	
一括償却資産	-	28・	220,000	220,000				12	73,334	73,334	73,334	100.	73,334	146,666	
計									360,277	360,277	360,277		⑬ 360,277	2,622,780	

(注) 平成19年4月1日以後に取得した減価償却資産について定率法を採用する場合にのみ⑧欄のカッコ内に償却保証額を記入します。

○地代家賃の内訳

支払先の住所・氏名	賃借物件	本年中の賃借料・権利金等	左の賃借料のうち必要経費算入額
		権更賃	
		賃	
		権更賃	
		賃	

○本年中における特殊事情

--

○利子割引料の内訳(金融機関を除く)

支払先の住所・氏名	期末現在の借入金等	本年中の利率	左のうち必要経費算入額

平成 28 年分収支内訳書 (不動産所得用)

【収支内訳書 不動産所得用1ページ目(A4普通紙)】

あなたの本年分の不動産所得の金額の計算内容をこの表に記載して確定申告書に添付してください。

この収支内訳書は機械で読み取りますので、黒のボールペンで書いてください。

提出用

平成 29 年 1 月 31 日 (自 1 月 1 日 至 1 2 月 3 1 日)

科 目	金額 (円)
① 貸付金	4843200
② 貸付金利	
③ 貸付新書換料	
④ 貸付その他	
⑤ 貸付小計 (②+③)	0
⑥ 貸付計 (①+④)	4843200
⑦ 給料賃金	
⑧ 減価償却費	
⑨ 貸倒金	
⑩ 地代家賃	
⑪ 借入金利息	
⑫ 租税公課	
⑬ 損害保険料	
⑭ 修繕費	589000
⑮ その他	
⑯ 雑費	
⑰ 経費小計 (⑭~⑯までの計)	589000
⑱ 経費 (⑥~⑰までの計+⑱)	589000
⑲ 専従者控除前の所得金額 (⑱-⑲)	4254200
⑳ 専従者控除	
㉑ 所得金額 (⑲-⑳)	4254200
㉒ 土地等を取得するための利息	
㉓ 必要とした利息	

○不動産所得の収入の内訳 (書ききれないときは、適宜の用紙に書いて内訳書に添付してください。)

貸家地等の別	用途 (住宅用以外等の別)	不動産の所在地	借入人の住所・氏名	賃貸期間	貸面積	付積	本年中の		収入金額	保証金
							貸賃料	償還		
貸マンション	住宅用	東京都新宿区四谷***	東京都新宿区四谷*** ハーフサブ 山本 真実子	自28年4月 至29・3	95.50	200,000	2,421,000	200,000	200,000	200,000
貸マンション	住宅用	東京都新宿区四谷***	東京都新宿区四谷*** ハーフサブ 小くだ 太郎	自28・4 至29・3	95.50	200,000	2,421,000	200,000	200,000	200,000
				自至						
				自至						
				自至						
				自至						
				自至						
				自至						
				自至						
				自至						
				自至						
計							4,842,000	400,000		

○給料賃金の内訳

氏名	年齢	従事月数	合計	源泉徴収税額
氏 かるがる 花子	(45歳)			
その他 (人分)				
計				

○事業専従者の氏名等

氏名	年齢	続柄	従事月数
氏 かるがる 花子	(45歳)	妻	12
延べ従事月数			12

【税務署整理欄】

整理欄用ボックス

○減価償却費の計算

減価償却資産の名称等(繰延資産を含む)	面積又は数量	取得年月	取得価額(償却保証額)	償却の基礎となる金額	償却方法	耐用年数	償却率又は定率	④本年中の償却期間	④⑤本年普通償却費(④×⑤×⑥)	④⑥増(特別)償却費	④⑦本年償却費合計(④⑤+④⑥)	④⑧貸割合	④⑨本年分の必要経費算入額(④⑧×④⑨)	④⑩未償却残高(期末残高)	摘要
冷暖房設備	1式	28.8	800,000	800,000	定額	13	0.077	5/12	25,667		25,667	100.	25,667	774,333	
一括償却資産	-	28.	154,200	154,200				12	51,400		51,400	100.	51,400	102,800	
		.	()					12							
		.	()					12							
		.	()					12							
		.	()					12							
		.	()					12							
計									77,067		77,067		77,067	877,133	

(平成二十五年分以降用)

(注)平成19年4月1日以後に取得した減価償却資産について定率法を採用する場合にのみ欄のカッコ内に償却保証額を記入します。

○借入金利子の内訳(金融機関を除く)

支払先の住所・氏名	借入金額	借入期間	借入利率	借入期間	左のうちに必要経費算入額
支払先の住所・氏名	円				円

○地代家賃の内訳

支払先の住所・氏名	賃借物件	本年中の賃借料・権利金等	左の賃借料のうち必要経費算入額
支払先の住所・氏名		円	円

○修繕費の内訳

支払先の住所・氏名	工事名又は品名	支払年月日	支払金額	左のうちに必要経費算入額
支払先の住所・氏名			円	円

○税理士・弁護士等の報酬・料金の内訳

支払先の住所・氏名	報酬等	本年中の報酬等	左のうちに必要経費算入額	所得税及び復興特別所得税の源泉徴収税額
支払先の住所・氏名		円	円	円

◎本年における特殊事情・保証金等の運用状況(借地権の設定に係る保証金などの預り金がある場合には、その運用状況を記載してください。)

○貸付不動産の保有状況(空家(空室)、空地を含めて記入してください。)

用途・種類等	数量	棟	室	件	m ²	用途・種類等				数量	台	
						住宅用建物	住宅用以外建物	駐車場	屋根付			
住宅用建物	1戸建	1				1戸建				1		
	1戸建以外					1戸建以外						
土地	契約件数					契約件数						
	総面積					総面積						

【集計表 入出金集計表】

入出金集計表 (税込)

かるがる商店

2016年1月1日～2016年12月31日

年月期	収入金額		支出金額		差引金額	
	当月	累計	当月	累計	当月	累計
2016年 1月	1,697,452	1,697,452	718,920	718,920	978,532	978,532
2016年 2月	1,630,966	3,328,418	1,106,050	1,824,970	524,916	1,503,448
2016年 3月	1,828,698	5,157,116	621,930	2,446,900	1,206,768	2,710,216
2016年 4月	1,603,332	6,760,448	823,660	3,270,560	779,672	3,489,888
2016年 5月	1,689,868	8,450,316	956,291	4,226,851	733,577	4,223,465
2016年 6月	1,744,551	10,194,867	725,602	4,952,453	1,018,949	5,242,414
2016年 7月	1,682,166	11,877,033	969,543	5,921,996	712,623	5,955,037
2016年 8月	1,663,944	13,540,977	694,392	6,616,388	969,552	6,924,589
2016年 9月	1,773,326	15,314,303	1,103,755	7,720,143	669,571	7,594,160
2016年 10月	1,551,982	16,866,285	720,412	8,440,555	831,570	8,425,730
2016年 11月	1,782,294	18,648,579	1,064,472	9,505,027	717,822	9,143,552
2016年 12月	1,590,067	20,238,646	685,694	10,190,721	904,373	10,047,925
合計	20,238,646	20,238,646	10,190,721	10,190,721	10,047,925	10,047,925

【集計表 残高確認表】

残高確認表

かるがる商店

2016年12月31日 時点

帳簿	口座	残高
現金出納帳		687,925
よつば銀行	よつば銀行 新宿支店[***] 普通 *****	10,360,000
合計	出納帳合計	11,047,925
家事消費帳簿	家事消費	720,000
オフィスよつや	オフィスよつや 東京都新宿区四谷*-*-* (03-****-****)	270,000
青色商店	青色商店 神奈川県横浜市青葉区*-*-* (042-***-****)	170,000
申告電機	申告電機 東京都渋谷区宇田川町*-* (03-****-****)	100,000
白色物産	白色物産 東京都豊島区池袋*-*-* (03-****-****)	60,000
合計	売掛帳合計	1,320,000
事業主借帳簿	事業主借	0
未払金帳簿	未払金	0
佐藤工業	佐藤工業 おひさま銀行 銀座支店[111] 普通 ***** サトウコウギョ	260,000
田中商会	田中商会 そよかぜ銀行 四谷支店[222] 普通 ***** タナカシヨウカ	80,000
鈴木事務	鈴木事務 よつば銀行 六本木支店[333] 普通 ***** スズキジム	400,000
合計	買掛帳合計	740,000

【集計表 月次総括集計表】

月次総括集計表 (税込)

かるがる商店

2016年12月1日～2016年12月31日

資金区分	入出金	科目区分	科目	収入金額	支出金額	合計金額	率	
営業損益	入金	売上	現金売上	1,080,067		1,080,067	64.29%	
			売上高	600,000		600,000	35.71%	
			家事消費等					
			雑収入					
			売上小計	1,680,067		1,680,067	100.00%	
			入金小計	1,680,067		1,680,067	100.00%	
	支出	仕入	現金仕入	仕入高		740,000	740,000	169.84%
				仕入小計		740,000	740,000	169.84%
				経費	租税公課			
		荷造運賃		1,500	1,500	0.34%		
		水道光熱費		20,050	20,050	4.60%		
		旅費交通費		6,000	6,000	1.38%		
		通信費		3,620	3,620	0.83%		
		広告宣伝費		15,000	15,000	3.44%		
		接待交際費						
		損害保険料						
		修繕費						
		消耗品費		6,012	6,012	1.38%		
		福利厚生費						
		給料賃金		210,512	210,512	48.32%		
		外注工賃						
		利子割引料						
		地代家賃	720,000	150,000	-570,000	-130.83%		
		貸倒金						
		新聞図書費		3,000	3,000	0.69%		
		支払手数料						
		諸会費						
		リース料						
		その他経費1						
		その他経費2						
		その他経費3						
		その他経費4						
		その他経費5						
その他経費6								
その他経費7								
その他経費8								
雑費								
専従者給与								
		経費小計	720,000	415,694	-304,306	-69.84%		
		支出小計	720,000	1,155,694	435,694	100.00%		
		営業損益小計	2,400,067	1,155,694	1,244,373			
その他収支	入金	その他収入	元入金					
			借入金収入					
			事業主借					
			預り金収入					
			その他事業外収入1					
			その他事業外収入2					
			その他収入小計					
			入金小計					
			支出	その他支出	借入金返済			
	事業主貸							
	預り金支出							
	その他事業外支出1							
	その他事業外支出2							
	その他支出小計							
	支出小計							
	その他収支小計							
	収支					2,400,067	1,155,694	1,244,373

【集計表 期間集計表】

期間集計表 (税込)

かるがる商店

2016年12月1日～2016年12月31日

資金区分	入出金	科目区分	科目	収入金額	支出金額	合計金額	率		
営業損益	入金	売上	現金売上	1,080,067		1,080,067	64.29%		
			売上高	600,000		600,000	35.71%		
			家事消費等						
			雑収入						
			売上小計	1,680,067		1,680,067	100.00%		
		入金小計	1,680,067		1,680,067	100.00%			
	支出	仕入	現金仕入	仕入高		740,000	740,000	169.84%	
				仕入小計		740,000	740,000	169.84%	
				経費	租税公課				
		荷造運賃			1,500	1,500	0.34%		
		水道光熱費	20,050		20,050	4.60%			
		旅費交通費	6,000		6,000	1.38%			
		通信費	3,620		3,620	0.83%			
		広告宣伝費	15,000		15,000	3.44%			
		接待交際費							
		損害保険料							
		修繕費							
		消耗品費			6,012	6,012	1.38%		
		福利厚生費							
		給料賃金			210,512	210,512	48.32%		
		外注工賃							
		利子割引料							
		地代家賃	720,000		150,000	-570,000	-130.83%		
		貸倒金							
		新聞図書費			3,000	3,000	0.69%		
		支払手数料							
		諸会費							
		リース料							
		その他経費1							
		その他経費2							
その他経費3									
その他経費4									
その他経費5									
その他経費6									
その他経費7									
その他経費8									
雑費									
専従者給与									
		経費小計	720,000	415,694	-304,306	-69.84%			
		支出小計	720,000	1,155,694	435,694	100.00%			
		営業損益小計	2,400,067	1,155,694	1,244,373				
その他収支	入金	その他収入	元入金						
			借入金収入						
			事業主借						
			預り金収入						
			その他事業外収入1						
			その他事業外収入2						
			その他収入小計						
			入金小計						
			支出	その他支出	借入金返済				
					事業主貸				
	預り金支出								
	その他事業外支出1								
	その他事業外支出2								
	その他支出小計								
	支出小計								
	その他収支小計								
	収支			2,400,067	1,155,694	1,244,373			

【集計表 年間総括集計表(A3普通紙)】

年間総括集計表(税込)

2016年1月1日～2016年12月31日

かるがる商店

資金区分	入出金	科目区分	科目	合計	2016年1月度	2016年2月度	2016年3月度	2016年4月度	2016年5月度	2016年6月度	2016年7月度	2016年8月度	2016年9月度	2016年10月度	2016年11月度	2016年12月度
営業損益	入金	売上	現金売上 売上高 家事消費等 雑収入	12,848,646 7,240,000	947,452 630,000	1,009,966 650,000	1,178,698 550,000	1,053,332 590,000	1,099,868 640,000	1,104,551 650,000	1,032,166 530,000	1,133,944 660,000	1,113,326 550,000	1,001,982 680,000	1,102,294 510,000	1,080,067 600,000
	支出	仕入	売上小計 入金小計 仕入小計 仕入高	20,088,646 20,088,646 5,570,000 5,570,000	1,577,452 1,577,452 590,000 590,000	1,650,966 1,650,966 220,000 220,000	1,728,698 1,728,698 420,000 420,000	1,643,332 1,643,332 535,000 535,000	1,739,868 1,739,868 335,000 335,000	1,754,551 1,754,551 550,000 550,000	1,562,166 1,562,166 270,000 270,000	1,793,944 1,793,944 680,000 680,000	1,663,326 1,663,326 310,000 310,000	1,681,982 1,681,982 650,000 650,000	1,612,294 1,612,294 270,000 270,000	1,680,067 1,680,067 740,000 740,000
		経費	租税公課 荷造運賃 水道光熱費 旅費交通費 通信費 広告宣伝費 接待交際費 損害保険料 修繕費 消耗品費 福利厚生費 給料賃金 外注工賃 利子割引料 地代家賃 賃料金 新聞図書費 支払手数料 諸会費 リース料 その他経費1 その他経費2 その他経費3 その他経費4 その他経費5 その他経費6 その他経費7 その他経費8 雑費 専従者給与	18,000 409,177 60,000 43,440 223,500 15,000 67,054 2,388,550 1,080,000 36,000 9,910,721 4,340,721 9,910,721 10,177,925	1,500 28,680 6,000 3,620 20,000 15,000 5,500 185,620 150,000 3,000 1,008,920 418,920 1,008,920 568,532	1,500 120,350 3,620 3,620 35,200 5,860 196,520 150,000 3,000 3,000 736,050 516,050 914,916	1,500 32,040 6,000 3,620 20,000 5,230 186,540 150,000 3,000 3,000 821,930 401,930 906,768	1,500 20,040 6,000 3,620 18,000 4,980 196,520 150,000 3,000 3,000 938,660 403,660 704,672	1,500 30,484 6,000 3,620 20,000 5,232 201,455 150,000 3,000 3,000 756,291 421,291 983,577	1,500 28,352 6,000 3,620 20,000 5,486 201,585 150,000 3,000 3,000 689,543 419,543 872,623	1,500 23,996 6,000 3,620 15,000 6,121 215,155 150,000 3,000 3,000 1,104,392 424,392 689,552	1,500 34,823 6,000 3,620 15,100 5,151 204,561 150,000 3,000 3,000 733,755 423,755 929,571	1,500 18,796 6,000 3,620 20,000 5,481 202,015 150,000 3,000 3,000 1,060,412 410,412 621,570	1,500 33,489 6,000 3,620 12,000 6,321 198,542 150,000 3,000 3,000 684,472 414,472 927,822	1,500 20,050 6,000 3,620 15,000 6,012 210,512 -570,000 3,000	
その他収支	入金	その他収入	元入金 借入金収入 事業主借 預り金収入 その他事業外収入1 その他事業外収入2 その他収入小計 入金小計	10,177,925	568,532	914,916	906,768	704,672	983,577	813,949	872,623	689,552	929,571	621,570	927,822	1,244,373
取支	支出	その他支出	借入金返済 事業主貸 預り金支出 その他事業外支出1 その他事業外支出2 その他支出小計 支出小計 その他収支小計	10,177,925	568,532	914,916	906,768	704,672	983,577	813,949	872,623	689,552	929,571	621,570	927,822	1,244,373

【集計表 年間収支推移グラフ】

年間収支推移グラフ (税込)

2016年1月1日～2016年12月31日

かかる商店

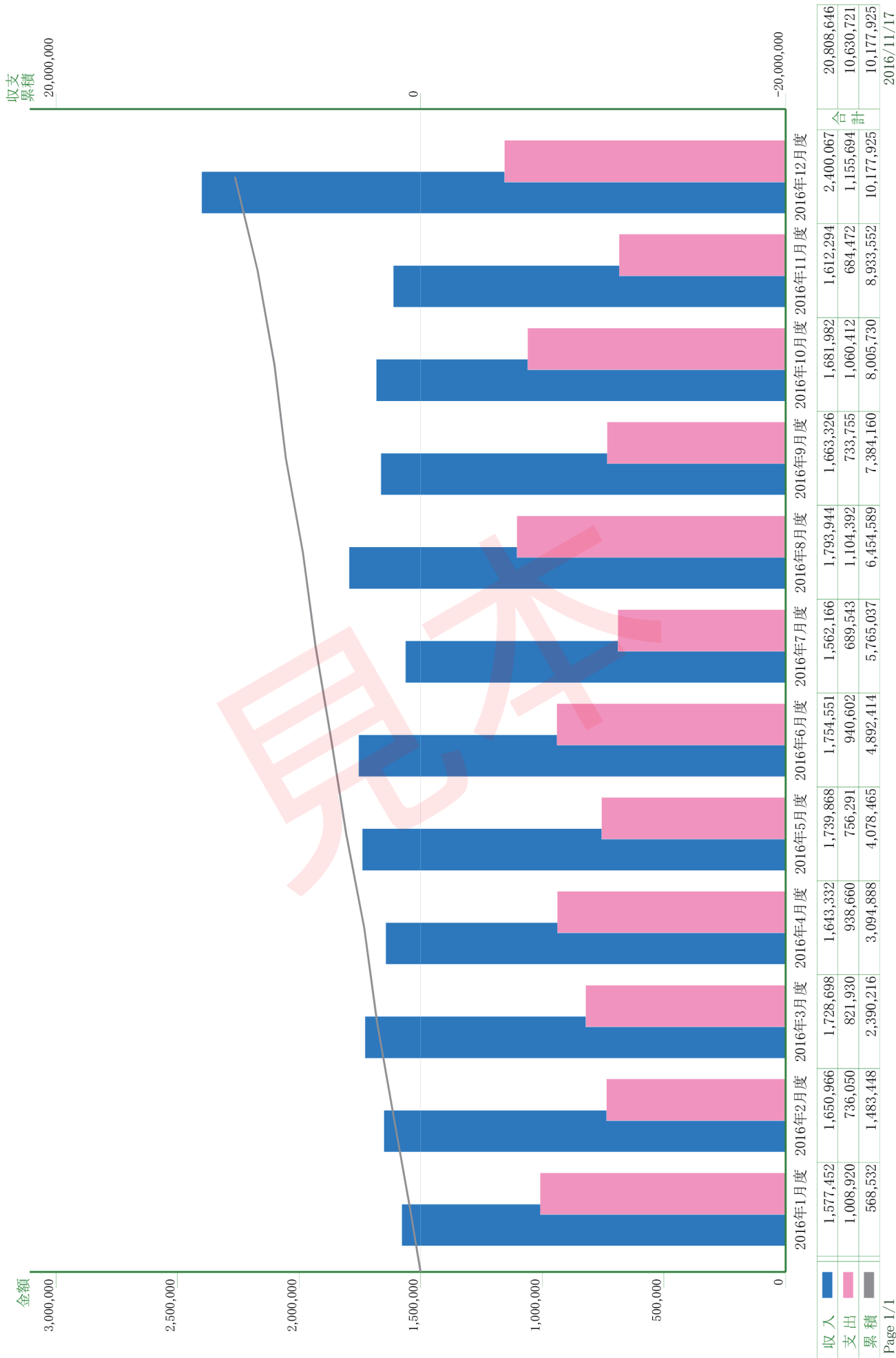

【集計表 補助科目集計表】

補助科目集計表 (税込)

かるがる商店

2016年12月1日～2016年12月31日

	合計金額	率
現金仕入		
(指定なし)		
合計		100.00%

	合計金額	率
仕入高		
部材	740,000	100.00%
(指定なし)		
合計	740,000	100.00%

	合計金額	率
荷造運賃		
郵送	1,500	100.00%
(指定なし)		
合計	1,500	100.00%

	合計金額	率
水道光熱費		
ガス料金	7,450	37.16%
水道料金		
電気料金	12,600	62.84%
(指定なし)		
合計	20,050	100.00%

	合計金額	率
旅費交通費		
従業員交通費	6,000	100.00%
(指定なし)		
合計	6,000	100.00%

	合計金額	率
通信費		
切手	120	3.31%
インターネット	3,500	96.69%
(指定なし)		
合計	3,620	100.00%

	合計金額	率
広告宣伝費		
パネル	15,000	100.00%
電話帳		
(指定なし)		
合計	15,000	100.00%

	合計金額	率
地代家賃		
(指定なし)	-570,000	100.00%

【集計表 補助科目年間集計表(A3普通紙)】

補助科目年間集計表 (税込)

かかる商店

2016年1月1日～2016年12月31日

	率	2016年1月度	2016年2月度	2016年3月度	2016年4月度	2016年5月度	2016年6月度	2016年7月度	2016年8月度	2016年9月度	2016年10月度	2016年11月度	2016年12月度
仕入高													
部材	100.00%	5,570,000	220,000	420,000	535,000	335,000	550,000	270,000	680,000	310,000	650,000	270,000	740,000
(指定なし)													
合計	100.00%	5,570,000	220,000	420,000	535,000	335,000	550,000	270,000	680,000	310,000	650,000	270,000	740,000
荷造運賃													
率													
合計金額													
郵送	100.00%	18,000	1,500	1,500	1,500	1,500	1,500	1,500	1,500	1,500	1,500	1,500	1,500
(指定なし)													
合計	100.00%	18,000	1,500	1,500	1,500	1,500	1,500	1,500	1,500	1,500	1,500	1,500	1,500
水道光熱費													
率													
合計金額													
ガス料金	21.78%	89,105	7,850	7,420	8,520	7,584	6,851	6,548	8,515	8,451	6,481	6,855	7,450
水道料金	16.15%	66,071	9,500	13,200	10,352	10,352	10,256	10,256	11,512	11,251	11,512	11,512	11,512
電気料金	62.08%	254,001	112,500	11,420	11,520	12,548	11,226	11,548	15,481	15,121	12,315	15,122	12,600
(指定なし)													
合計	100.00%	409,177	120,350	32,040	20,040	30,484	18,077	28,352	23,996	34,823	18,796	33,489	20,050
旅費交通費													
率													
合計金額													
従業員交通費	100.00%	60,000			6,000	6,000	6,000	6,000	6,000	6,000	6,000	6,000	6,000
(指定なし)													
合計	100.00%	60,000			6,000	6,000	6,000	6,000	6,000	6,000	6,000	6,000	6,000
通信費													
率													
合計金額													
切手	3.31%	1,440	120	120	120	120	120	120	120	120	120	120	120
インターネット	96.69%	42,000	3,500	3,500	3,500	3,500	3,500	3,500	3,500	3,500	3,500	3,500	3,500
(指定なし)													
合計	100.00%	43,440	3,620	3,620	3,620	3,620	3,620	3,620	3,620	3,620	3,620	3,620	3,620
広告宣伝費													
率													
合計金額													
パネル	66.22%	148,000	20,000	20,000	18,000	20,000	20,000	20,000	15,000		20,000	20,000	15,000
電話帳	33.78%	75,500	35,200				13,200			15,100		12,000	
(指定なし)													
合計	100.00%	223,500	55,200	20,000	18,000	20,000	13,200	20,000	15,000	15,100	20,000	12,000	15,000

【集計表 消費税集計表】

消費税集計表

かるがる商店

2016年1月1日～2016年12月31日

資金区分	入出金	科目区分	科目	税込課税収入	税込課税支出	税込課税合計	率	
営業損益	入金	売上	現金売上	12,848,646		12,848,646	63.96%	
			売上高	7,240,000		7,240,000	36.04%	
			家事消費等					
			雑収入					
			売上小計	20,088,646		20,088,646	100.00%	
			入金小計	20,088,646		20,088,646	100.00%	
	支出	仕入	現金仕入	仕入高		5,570,000	5,570,000	74.05%
				仕入小計		5,570,000	5,570,000	74.05%
				経費	租税公課			
		荷造運賃		18,000	18,000	0.24%		
		水道光熱費		409,177	409,177	5.44%		
		旅費交通費		60,000	60,000	0.80%		
		通信費		43,440	43,440	0.58%		
		広告宣伝費		223,500	223,500	2.97%		
		接待交際費		15,000	15,000	0.20%		
		損害保険料						
		修繕費						
		消耗品費		67,054	67,054	0.89%		
		福利厚生費						
		給料賃金						
		外注工賃						
		利子割引料						
		地家賃	720,000	1,800,000	1,080,000	14.36%		
		貸倒金						
		新聞図書費		36,000	36,000	0.48%		
		支払手数料						
		諸会費						
		リース料						
		その他経費1						
		その他経費2						
		その他経費3						
		その他経費4						
		その他経費5						
その他経費6								
その他経費7								
その他経費8								
雑費								
専従者給与								
		経費小計	720,000	2,672,171	1,952,171	25.95%		
		支出小計	720,000	8,242,171	7,522,171	100.00%		
		営業損益小計	20,808,646	8,242,171	12,566,475			
その他収支	入金	その他収入	元入金					
			借入金収入					
			事業主借					
			預り金収入					
			その他事業外収入1					
			その他事業外収入2					
			その他収入小計					
			入金小計					
			支出	その他支出	借入金返済			
	事業主貸							
	預り金支出							
	その他事業外支出1							
	その他事業外支出2							
	その他支出小計							
	支出小計							
	その他収支小計							
	収支					20,808,646	8,242,171	12,566,475

【集計表 減価償却費の計算】

減価償却費の計算

平成28年分(2016年)

かかるがる商店

減価償却資産 の名称等 (繰延資産を含む)	面積 又は 数量	取得 年月	イ 取得価額 (償却保証額)	ロ 償却の基礎 となる金額	償却 方法	耐用 年数	ハ 償却率 又は 改正償却率	ニ 本年中 の償却 期間	ホ 本年分の 普通償却費 (ロ×ハ×ニ)	ヘ 割増(特別) 償却費	ト 本年分の 償却費合計 (ホ+ヘ)	チ 事業専 用割合	リ 本年分の 必要経費 算入額 (ト×チ)	ス 未償却残高 (期末残高)	摘要
ライトバン	1台	年 月 28 5	円 (1,500,000)	円 1,500,000	定額	年 5	0.2	8 /12	円 200,000	円	円 200,000	% 100	円 200,000	円 1,100,000	
冷暖房機器	1式	年 月 28 5	円 (800,000)	円 800,000	定額	年 13	0.077	8 /12	円 41,067	円	円 41,067	% 100	円 41,067	円 717,866	
パソコン	1式	年 月 28 6	円 (200,000)	円 200,000	定額	年 4	0.25	7 /12	円 29,167	円	円 29,167	% 100	円 29,167	円 141,666	
ガス設備	1式	年 月 28 8	円 (300,000)	円 300,000	定額	年 15	0.067	5 /12	円 8,375	円	円 8,375	% 100	円 8,375	円 283,250	
パソコン	1式	年 月 28 9	円 (200,000)	円 200,000	定額	年 4	0.25	4 /12	円 16,667	円	円 16,667	% 100	円 16,667	円 166,666	
応接セット	1式	年 月 28 11	円 (250,000)	円 250,000	定額	年 5	0.2	2 /12	円 8,334	円	円 8,334	% 100	円 8,334	円 233,332	
陳列棚	1式	年 月 28 12	円 (250,000)	円 250,000	定額	年 8	0.125	1 /12	円 2,605	円	円 2,605	% 100	円 2,605	円 244,790	
一括償却資産	-	年 月 28	円 (220,000)	円 220,000		年		/12	円 73,334	円	円 73,334	% 100	円 73,334	円 146,666	
計									円 379,549		円 379,549		円 379,549	円 3,034,236	

【各種台帳 科目台帳】

科目台帳

かるがる商店

2016年11月17日

科目コード	科目名称	科目区分	消費税区分	備考
1	現金売上	売上	課税	売上を現金で受け取った場合の収入。現預金出納帳で使用します
2	売上高	売上	課税	売上を売り掛けた場合の収入。売掛帳で使用します
3	売掛金回収	売上	対象外	得意先からの売掛金の回収処理
4	家事消費等	売上	課税	事業用の商品を、事業主が自家用に消費した場合の科目
5	雑収入	売上	課税	事業に伴って発生した売上以外の副収入
6	現金仕入	仕入	課税	仕入代金を、現金で支払った場合の支出。現預金出納帳で使用します
7	仕入高	仕入	課税	仕入代金を、買い掛けた場合の支出。買掛帳で使用します
8	買掛金支払	仕入	対象外	仕入先への買掛金の支払処理
9	租税公課	経費	対象外	印紙代、固定資産税、地価税、自動車税、組合費、会費等
10	荷造運賃	経費	課税	荷造包装のための材料費、宅配便等の運賃等
11	水道光熱費	経費	課税	水道料、電気料、ガス代 燃料用の灯油、重油、薪、炭等
12	旅費交通費	経費	課税	電車・バス・タクシー・航空・船舶の運賃、宿泊費、駐車料、通勤費等
13	通信費	経費	課税	電話代、切手代、はがき代、私書箱の使用料、パソコン通信費等
14	広告宣伝費	経費	課税	名刺、電話帳掲載料、広告掲載費、展示会の開催費用等
15	接待交際費	経費	課税	接待飲食代、贈答品、中元歳暮、慶弔金等
16	損害保険料	経費	対象外	火災保険、自動車保険、運送保険料、盗難保険料等
17	修繕費	経費	課税	建物・店舗・自動車・器具備品・機械装置の修繕費等
18	消耗品費	経費	課税	事務用品費、包装材料費、消耗工具器具備品費等
19	福利厚生費	経費	課税	社会保険料、医療関係費、研修費、慰安旅行費等
20	給料賃金	経費	対象外	従業員給与、賞与、現物給与、退職手当等
21	外注工賃	経費	課税	外部の業者に業務を委託した場合の外注工賃等
22	利子割引料	経費	対象外	借入金の利子や手形の割引料等
23	地代家賃	経費	課税	土地賃貸料、建物・部屋の賃貸料等
24	貸倒金	経費	課税	売掛金などの貸倒れによる損失
25	新聞図書費	経費	課税	書籍、雑誌購入費等
26	支払手数料	経費	課税	振込手数料、事務手数料、税理士・弁護士などに支払う顧問料等
27	諸会費	経費	課税	商工会議所、青色申告会、町内会や同業者団体などへの会費
28	リース料	経費	課税	コピー機や機械設備、パソコンなどのOA機器のリース料金
29	その他経費1	経費	課税	(必要に応じて名称を変更して使用する予備科目)
30	その他経費2	経費	課税	(必要に応じて名称を変更して使用する予備科目)
31	その他経費3	経費	課税	(必要に応じて名称を変更して使用する予備科目)
32	その他経費4	経費	課税	(必要に応じて名称を変更して使用する予備科目)
33	その他経費5	経費	課税	(必要に応じて名称を変更して使用する予備科目)
34	その他経費6	経費	課税	(必要に応じて名称を変更して使用する予備科目)
35	その他経費7	経費	課税	(必要に応じて名称を変更して使用する予備科目)
36	その他経費8	経費	課税	(必要に応じて名称を変更して使用する予備科目)
37	雑費	経費	課税	いずれの科目にも分類できない費用
38	専従者給与	経費	対象外	青色事業専従者に支払った給与
39	元入金	その他収入	対象外	事業主からの出資

【各種台帳 固定資産台帳(通常償却資産)】

固定資産台帳

平成28年分(2016年)

(通常償却資産)

かかるる商店

減価償却資産 の名称等 (繰延資産を含む)	面積 又は 数量	取得 年月	イ 取得価額 (償却保証額)	ロ 償却の基礎 となる金額 期首残高	償却方法 区分	耐用 年数	ハ 償却率 又は 改定償却率	ニ 本年 中の 償却 期間	ホ 本年分の 普通償却費 (ロ×ハ×ニ)	ヘ 割増(特別) 償却費	ト 本年分の 償却費合計 (ホ+ヘ)	チ 事業専 用割合	リ 本年分の 必要経費 算入額 (ト×チ)	ス 未償却残高 (期末残高)	摘要
ライトバン	1台	H年 月 28 5	1,500,000	1,500,000 1,300,000	定額	5年	0.2	8/12	200,000		200,000	100%	200,000	1,100,000	
冷暖房機器	1式	H年 月 28 5	800,000	800,000 758,933	定額	13年	0.077	8/12	41,067		41,067	100%	41,067	717,866	
パソコン	1式	H年 月 28 6	200,000	200,000 170,833	定額	4年	0.25	7/12	29,167		29,167	100%	29,167	141,666	
ガス設備	1式	H年 月 28 8	300,000	300,000 291,625	定額	15年	0.067	5/12	8,375		8,375	100%	8,375	283,250	
パソコン	1式	H年 月 28 9	200,000	200,000 183,333	定額	4年	0.25	4/12	16,667		16,667	100%	16,667	166,666	
応接セット	1式	H年 月 28 11	250,000	250,000 241,666	定額	5年	0.2	2/12	8,334		8,334	100%	8,334	233,332	
陳列棚	1式	H年 月 28 12	250,000	250,000 247,395	定額	8年	0.125	1/12	2,605		2,605	100%	2,605	244,790	
計									306,215		306,215		306,215	2,887,570	

固定資産台帳

平成28年分(2016年)

(一括償却資産)

かるがる商店

減価償却資産 の名称等 (繰延資産を含む)	面積 又は 数量	取得 年月	取得 価額	償却の基礎 となる金額	償却 方法	耐用 年数	償却率	ニ 本年中 の償却 期間	ホ 本年分の 普通償却費 (ロ×ハ×ニ)	ハ 割増(特別) 償却費	ト 本年分の 償却費合計 (ホ+ハ)	チ 事業専 用割合	リ 本年分の 必要経費 算入額 (ト×チ)	ス 未償却残高 (期末残高)	摘要
プリンタ	1台	年 28 9	円 120,000	円 120,000	-	-	-	月 - /12	円 -	円 -	円 -	% -	円 -	円 -	-
OAデスク	1台	年 28 9	円 100,000	円 100,000	-	-	-	月 - /12	円 -	円 -	円 -	% -	円 -	円 -	-



【各種台帳 家事按分】

家事按分

かるがる商店

2016年11月17日

科目コード	科目名称	補助科目コード	補助科目名称	備考	家事割合(%)
9	租税公課		(指定なし)	印紙代、固定資産税、地価税、自動車税、	
10	荷造運賃		(指定なし)	荷造包装のための材料費、宅配便等の運	
10	荷造運賃	9	郵送		
11	水道光熱費		(指定なし)	水道料、電気料、ガス代 燃料用の灯油、重	
11	水道光熱費	3	ガス料金		30
11	水道光熱費	4	水道料金		30
11	水道光熱費	5	電気料金		30
12	旅費交通費		(指定なし)	電車・バス・タクシー・航空・船舶の運賃、宿	
12	旅費交通費	11	従業員交通費		
13	通信費		(指定なし)	電話代、切手代、はがき代、私書箱の使用	
13	通信費	2	切手		
13	通信費	10	インターネット		30
14	広告宣伝費		(指定なし)	名刺、電話帳掲載料、広告掲載費、展示会	
14	広告宣伝費	8	パネル		
14	広告宣伝費	12	電話帳		
15	接待交際費		(指定なし)	接待飲食代、贈答品、中元歳暮、慶弔金	
16	損害保険料		(指定なし)	火災保険、自動車保険、運送保険料、盗難	
17	修繕費		(指定なし)	建物・店舗・自動車・器具備品・機械装置の	
18	消耗品費		(指定なし)	事務用品費、包装材料費、消耗工具器具	
18	消耗品費	6	ガソリン代		
19	福利厚生費		(指定なし)	社会保険料、医療関係費、研修費、慰安旅	
20	給料賃金		(指定なし)	従業員給与、賞与、現物給与、退職手当	
21	外注工賃		(指定なし)	外部の業者に業務を委託した場合の外注	
22	利子割引料		(指定なし)	借入金の利子や手形の割引料 等	
23	地代家賃		(指定なし)	土地賃貸料、建物・部屋の賃貸料 等	100
24	貸倒金		(指定なし)	売掛金などの貸倒れによる損失	
25	新聞図書費		(指定なし)	書籍、雑誌購入費 等	
26	支払手数料		(指定なし)	振込手数料、事務手数料、税理士・弁護士	
27	諸会費		(指定なし)	商工会議所、青色申告会、町内会や同業	
28	リース料		(指定なし)	コピー機や機械設備、パソコンなどのOA機	
29	その他経費1		(指定なし)	(必要に応じて名称を変更して使用する予	
30	その他経費2		(指定なし)	(必要に応じて名称を変更して使用する予	
31	その他経費3		(指定なし)	(必要に応じて名称を変更して使用する予	
32	その他経費4		(指定なし)	(必要に応じて名称を変更して使用する予	
33	その他経費5		(指定なし)	(必要に応じて名称を変更して使用する予	
34	その他経費6		(指定なし)	(必要に応じて名称を変更して使用する予	
35	その他経費7		(指定なし)	(必要に応じて名称を変更して使用する予	
36	その他経費8		(指定なし)	(必要に応じて名称を変更して使用する予	
37	雑費		(指定なし)	いずれの科目にも分類できない費用	