

わかるできる シリーズ

わかるできる 青色申告 2017

平成28年分 申告版 簡易(単式)簿記方式

操作画面集(2016年11月版)

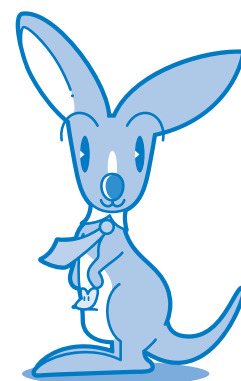

かるがるでも青色申告2017
かるがる商店

帳簿処理
随時処理
決算
データ保守
サポート



出納帳



売掛帳



買掛帳



経費帳



補助帳



設定

帳簿処理のメニューを開きます。



Ver.17.00 Rev.1.00

終了

BSLからのお知らせ
最新の情報を閲覧するには [ここをクリック。](#)

NEW 16/11/17 【FAQ】前期繰越を登録・変更するコマ？

NEW 16/11/17 【FAQ】登録済みの摘要を編集または削除できますか？

NEW 16/11/17 【FAQ】本年分の決算を終える前に、翌年分の入力を始めてもよいですか？

NEW 16/11/17 【FAQ】年度切替するコマ？

NEW 16/11/17 【FAQ】固定資産台帳を作成しても、減価償却費が決算書に計上されません。

【メインメニュー-帳簿処理】

かるがるでも青色申告2017
かるがる商店

帳簿処理
随時処理
決算
データ保守
サポート



集計表



固定資産



台帳

各種の集計表を作成します。
月別の入出金集計や科目別集計、年間の集計などを行うことができます。



BSLからのお知らせ
最新の情報を閲覧するには [ここをクリック。](#)

NEW 16/11/17 【FAQ】前期繰越を登録・変更するコマ？

NEW 16/11/17 【FAQ】登録済みの摘要を編集または削除できますか？

NEW 16/11/17 【FAQ】本年分の決算を終える前に、翌年分の入力を始めてもよいですか？

NEW 16/11/17 【FAQ】年度切替するコマ？

NEW 16/11/17 【FAQ】固定資産台帳を作成しても、減価償却費が決算書に計上されません。

かるがるでも青色申告2017
かるがる商店

帳簿処理
随時処理
決算
データ保守
サポート



家事按分



決算書

経費の家事按分を行います。
決算前に、家事に使用した割合に応じて経費を按分するための機能です。



Ver.17.00 Rev.1.00

終了

BSLからのお知らせ
最新の情報を閲覧するには [ここをクリック。](#)

NEW 16/11/17 【FAQ】前期繰越を登録・変更するコマ？

NEW 16/11/17 【FAQ】登録済みの摘要を編集または削除できますか？

NEW 16/11/17 【FAQ】本年分の決算を終える前に、翌年分の入力を始めてもよいですか？

NEW 16/11/17 【FAQ】年度切替するコマ？

NEW 16/11/17 【FAQ】固定資産台帳を作成しても、減価償却費が決算書に計上されません。

【メインメニュー-随時処理・決算】



【メインメニューその他】

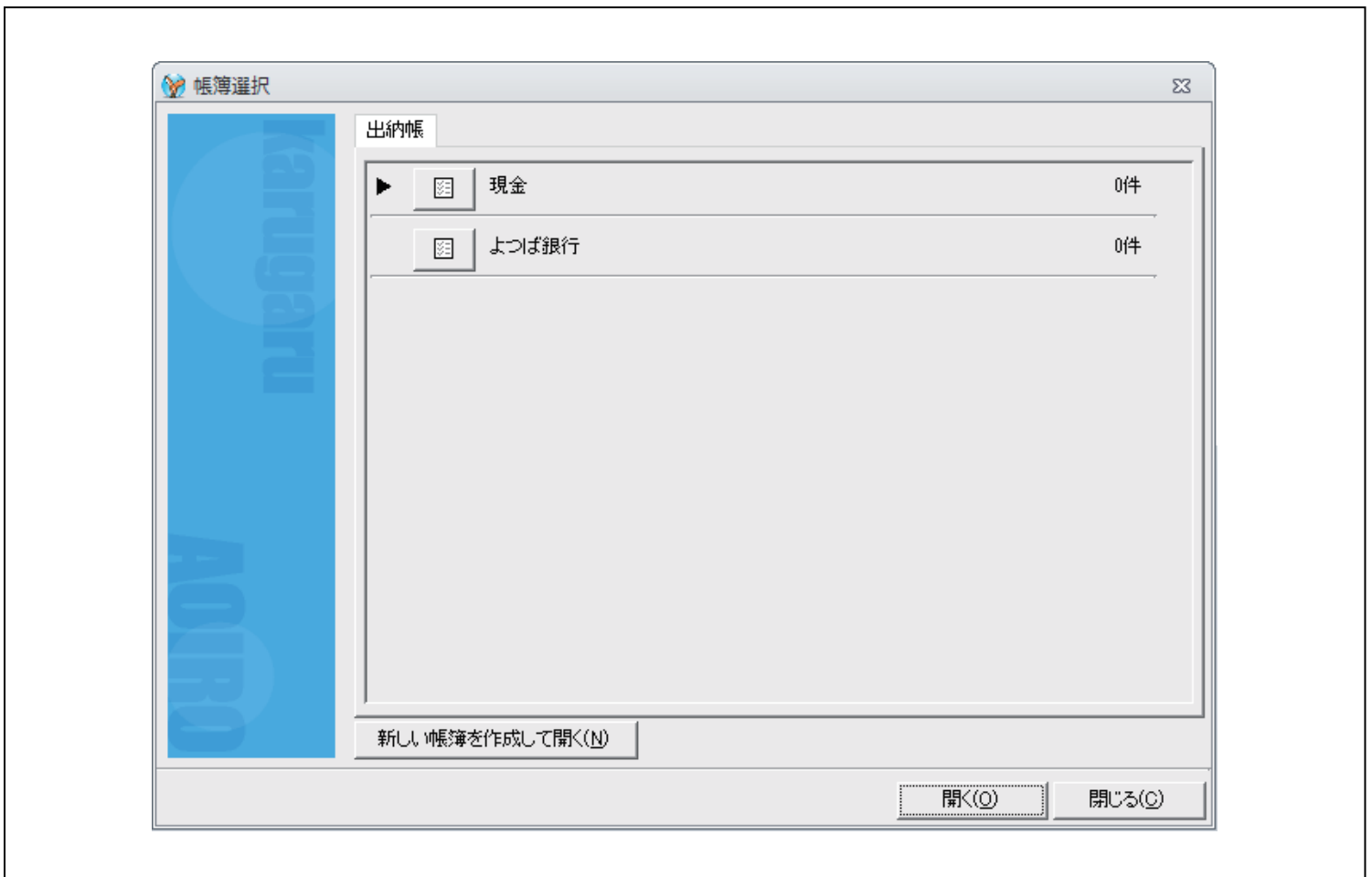

【帳簿選択画面】

かるがる商店 (2016年(平成28年)11月17日) - かるがるできる青色申告2017

ファイル ホーム 編集 移動 表示 ヘルプ

年度 2016/1月 2月 3月 4月 5月 6月 7月 8月 9月 10月 11月 12月

出納帳 - [1 現金]

現金出納帳

かるがる商店 2016年11月1日～2016年11月30日

日付	科目 補助科目	摘要	収入金額 消費税	支出金額 消費税	差引残高	税区分
2016/11/23	現金売上 店頭	本日売上	48,495 3,588		534,521	課税(8%)
2016/11/24	現金売上 店頭	本日売上	54,846 4,063		589,367	課税(8%)
2016/11/25	現金売上 店頭	本日売上	48,984 3,628		638,351	課税(8%)
2016/11/25	水道光熱費 電気料金	電気料金 10月		15,122 1,120	623,229	課税(8%)
2016/11/25	旅費交通費 従業員交通費	従業員交通費		6,000 444	617,229	課税(8%)
2016/11/26	消耗品費 ガソリン代	営業車用		6,321 468	610,908	課税(8%)
2016/11/28	現金売上 店頭	本日売上	48,845 3,618		659,753	課税(8%)
2016/11/29	現金売上 店頭	本日売上	54,849 4,063		714,602	課税(8%)
2016/11/30	地代家賃 (指定なし)	事務所家賃		150,000 11,111	564,602	課税(8%)
2016/11/30	現金売上 店頭	本日売上	58,950 4,367		623,552	課税(8%)

ヘルプ メニュー 選択 入力補助 振替 売掛回収 買掛支払 年度 2016 更新 新規行 行挿入 行複製 行入換 付箋 行削除 印刷 閉じる

【出納帳・入力画面】

かるがる商店 (2016年(平成28年)11月17日) - かるがるできる青色申告2017

ファイル ホーム 編集 移動 表示 ヘルプ

年度 2016/1月 2月 3月 4月 5月 6月 7月 8月 9月 10月 11月 12月

出納帳 - [1 現金]

現金出納帳

かるがる商店 2016年11月1日～2016年11月30日

日付	科目 補助科目	摘要	収入金額 消費税	支出金額 消費税	差引残高	税区分
2016/11/21	現金売上 店頭	本日売上	51,031 3,780		449,114	課税(8%)
2016/11/22	現金売上 店頭	本日売上	48,484 3,591		497,598	課税(8%)
2016/11/22	水道光熱費 水道料金	水道料金 9月10月		11,512 853	486,086	課税(8%)
2016/11/23	現金売上 店頭	本日売上	48,495 3,588		534,521	課税(8%)
2016/11/24	現金売上 店頭	本日売上	54,846 4,063		589,367	課税(8%)
2016/11/25	現金売上 店頭	本日売上	48,984 3,628		638,351	課税(8%)
2016/11/25	水道光熱費 電気料金	電気料金 10月		15,122 1,120	623,229	課税(8%)
2016/11/25	旅費交通費 従業員交通費	従業員交通費		6,000 444	617,229	課税(8%)
2016/11/26	消耗品費 ガソリン代	営業車用		6,321 468	610,908	課税(8%)
2016/11/28	現金売上 店頭	本日売上	48,845 3,618		659,753	課税(8%)
2016/11/29	現金売上 店頭	本日売上	54,849 4,063		714,602	課税(8%)
2016/11/30	地代家賃 (指定なし)	事務所家賃		150,000 11,111	564,602	課税(8%)
2016/11/30	現金売上 店頭	本日売上	58,950 4,367		623,552	課税(8%)

帳簿選択 (新規の帳簿を作成) 現金 よつば銀行 売掛帳 買掛帳 経費帳 補助帳 集計表 固定資産 台帳 家事按分 決算書

条件検索 日付自 ~ 日付至 科目 補助科目 摘要1 条件1 摘要2 条件2 条件クリア 検索実行 付箋検索 (すべての帳簿を表示)

ヘルプ メニュー 選択 入力補助 振替 売掛回収 買掛支払 年度 2016 更新 新規行 行挿入 行複製 行入換 付箋 行削除 印刷 閉じる

【出納帳・入力画面 (メニュー・選択機能有り)】



【出納帳・入力画面（補助科目無し・消費税欄無し）】



【出納帳・入力画面（メニュー・選択機能有り・補助科目無し・消費税欄無し）】



【売掛金・入力画面】

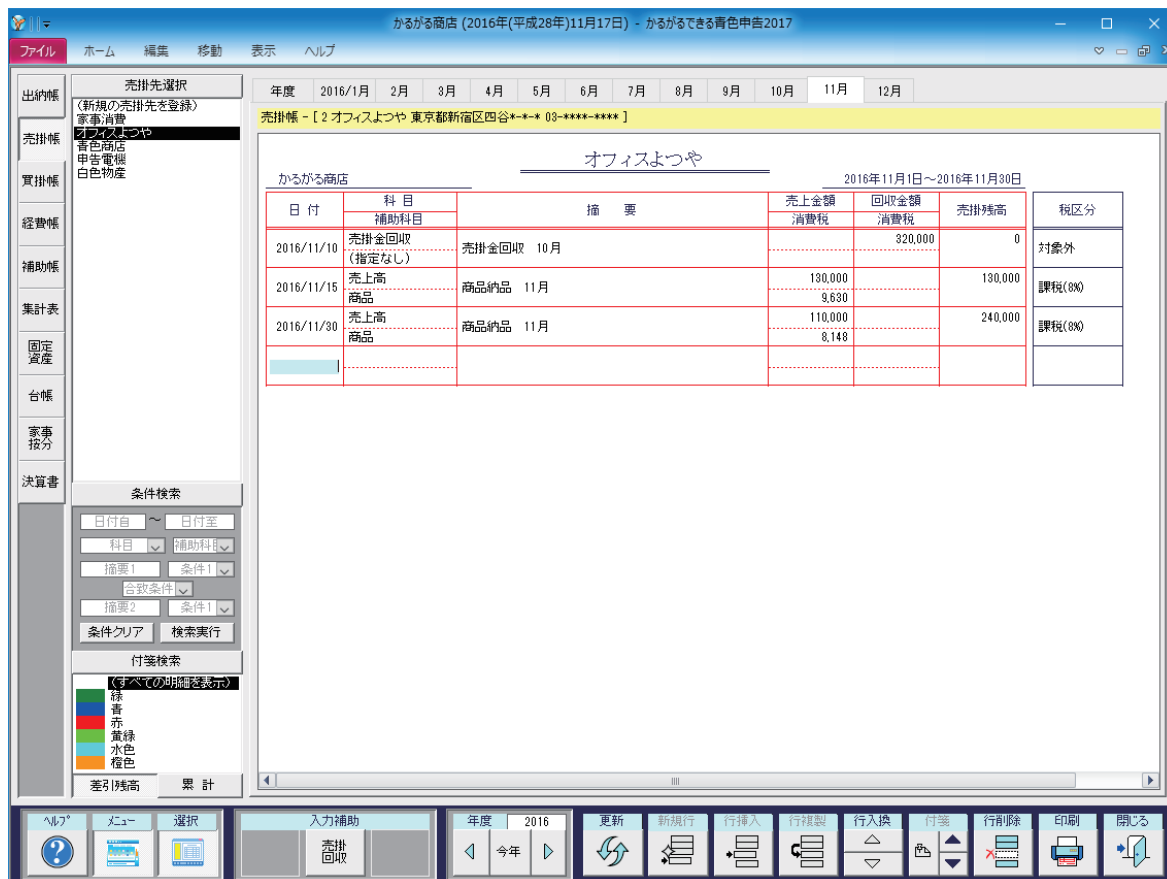

【売掛金・入力画面 (メニュー・選択機能有り)】

売掛先登録

売掛先コード:

売掛先名称:

帳簿表題:

売掛残高
(2016年1月1日 時点の売掛残高)

連絡先

住所:

電話番号:

備考:

この取引先の備考を入力します。

OK(O) キャンセル(C)

【売掛先登録画面】

かるがる商店 (2016年(平成28年)11月17日) - かるがるできる青色申告2017

年度 2016/1月 2月 3月 4月 5月 6月 7月 8月 9月 10月 11月 12月

買掛帳 - [3 佐藤工業 東京都中央区銀座*-** 03-****-****]

かるがる商店 佐藤工業 2016年11月1日～2016年11月30日

日付	科目 補助科目	摘要	仕入金額		買掛残高	税区分
			消費税	消費税		
2016/11/15	買掛金支払 (指定なし)	買掛金支払 10月		80,000	0	対象外
2016/11/20	仕入高 部材	部材仕入 11月	60,000	4,444	60,000	課税(8%)
2016/11/25	仕入高 部材	部材仕入 11月	50,000	3,704	110,000	課税(8%)

ヘルプ メニュー 選択 入力補助 年度 2016 更新 新規行 行挿入 行複製 行入換 付箋 行削除 印刷 閉じる

【買掛金・入力画面】

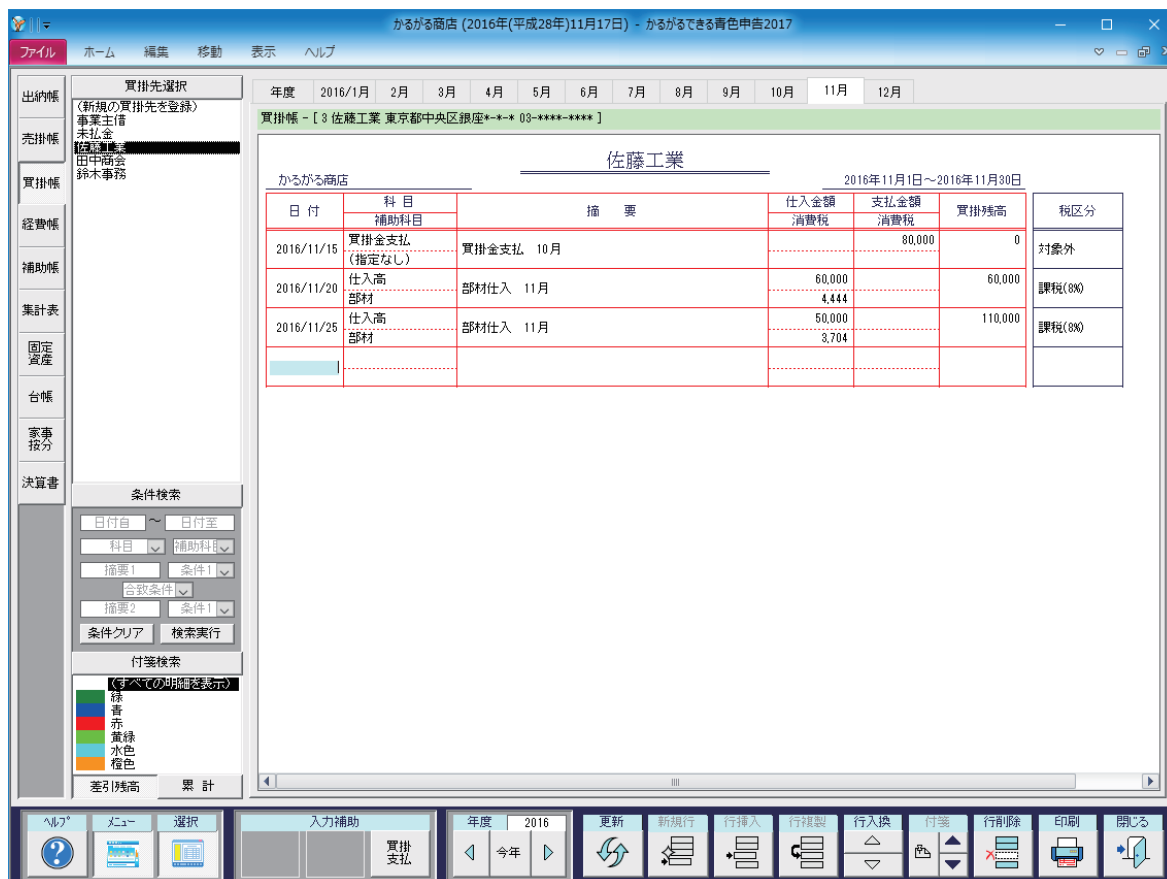

【買掛金・入力画面（メニュー・選択機能有り）】

買掛先登録

買掛先コード:

買掛先名称:

帳簿表題:

買掛残高:
(2016年1月1日 時点の買掛残高)

連絡先 振込先

住所:

電話番号:

備考:

この取引先の備考を入力します。

OK(O) キャンセル(O)

【買掛先登録画面 1】

買掛先登録

買掛先コード:

買掛先名称:

帳簿表題:

買掛残高
(2016年1月1日 時点の買掛残高)

連絡先 振込先

銀行名:

支店番号:

支店名:

口座種別:

口座番号:

口座名義:

この取引先の、振込先口座の銀行名を入力します。

OK(O) キャンセル(O)

【買掛先登録画面 2】

かるがる商店 (2016年(平成28年)11月17日) - かるがるできる青色申告2017

年度 2016/1月 2月 3月 4月 5月 6月 7月 8月 9月 10月 11月 12月

経費帳 - [水道光熱費]

かるがる商店 水道光熱費 2016年11月1日～2016年11月30日

日付	帳簿	補助科目	摘要	金額		合計	税区分
				収入金額 消費税	支出金額 消費税		
2016/11/18	現金	ガス料金	ガス料金 10月		6,855 508	362,493	課税(8%)
2016/11/22	現金	水道料金	水道料金 9月10月		11,512 853	374,005	課税(8%)
2016/11/25	現金	電気料金	電気料金 10月		15,122 1,120	389,127	課税(8%)

73m³
687kWh

ヘルプ メニュー 選択 年度 2016 更新 新規行 行挿入 行複製 行入換 付箋 行削除 印刷 閉じる

【経費帳・入力画面】

【経費帳・入力画面（メニュー・選択機能有り）】

【補助帳・入力画面】



【補助帳・入力画面（メニュー・選択機能有り）】

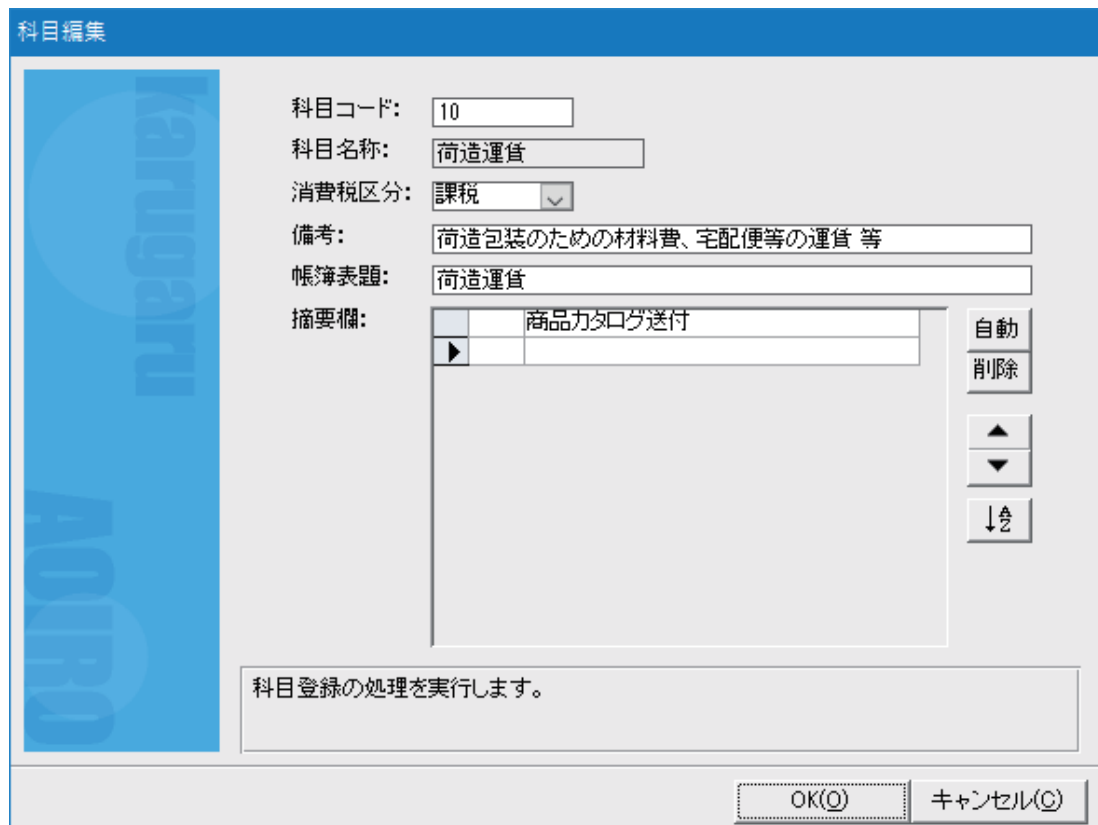

【科目編集画面】

補助科目登録

補助科目コード: 2

補助科目名称: 切手

科目: 租税公課
荷造運賃
水道光熱費
旅費交通費
通信費
厚生年金費

消費税区分: 課税

備考:

摘要欄:

	見積書郵送	林事務機	自動
	見積書郵送	高橋商店	削除
	見積書郵送	山田商店	

電話代、切手代、はがき代、私書箱の使用料、パソコン通信費等

摘要欄の入力候補を登録します。
[自動]と表示された摘要は、科目を選択した際に自動的に入力されます。

OK(O) キャンセル(C)

【補助科目登録画面】

振替入力

現在の帳簿: 出納帳

帳簿 現金

日付	科目 補助科目	摘要	収入金額 消費税	支出金額 消費税	税区分
2016/11/30	振替 (指定なし)	預け入れ		100,000	対象外

↓

相手の帳簿: 出納帳

帳簿 よつば銀行

日付	科目 補助科目	摘要	収入金額 消費税	支出金額 消費税	税区分
2016/11/30	振替 (指定なし)	預け入れ	100,000		対象外

OK(O) キャンセル(C)

【振替入力画面】

売掛金回収

現在の帳簿: 出納帳

帳簿

日付	科目 補助科目	摘要	収入金額 消費税	支出金額 消費税	税区分
2016/11/30	売掛金回収 (指定なし)	売掛金回収	100,000		対象外

↓

相手の帳簿: 売掛帳

売掛先

日付	科目 補助科目	摘要	売上金額 消費税	回収金額 消費税	税区分
2016/11/30	売掛金回収 (指定なし)	売掛金回収		100,000	対象外

【売掛金回収・入力画面】

買掛金支払

現在の帳簿: 出納帳

帳簿

日付	科目 補助科目	摘要	収入金額 消費税	支出金額 消費税	税区分
2016/11/30	買掛金支払 (指定なし)	買掛金支払		100,000	対象外

↓

相手の帳簿: 買掛帳

買掛先

日付	科目 補助科目	摘要	仕入金額 消費税	支払金額 消費税	税区分
2016/11/30	買掛金支払 (指定なし)	買掛金支払		100,000	対象外

【買掛金支払・入力画面】

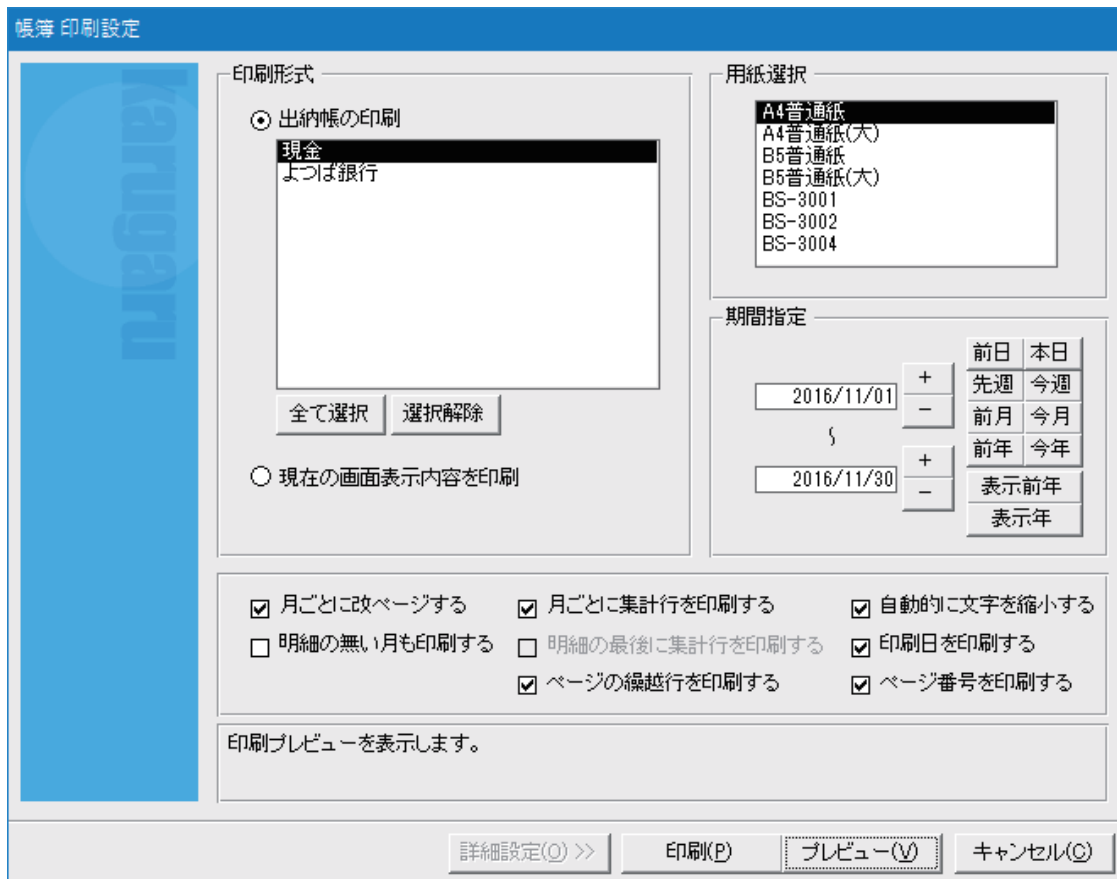

【帳簿 印刷設定画面 (詳細設定)】



【出入金集計表】

かるがる商店 (2016年(平成28年)11月17日) - かるがるできる青色申告2017

ファイル ホーム 編集 表示 ヘルプ

集計期間
自: 2016/12/31
至: 2016/12/31
今日 再計算

集計対象帳簿
出納帳 現金
出納帳 よつば銀行
売掛帳 家事消費
売掛帳 オフィスよつや
売掛帳 青色商店
売掛帳 甲告電機
売掛帳 白色物産
買掛帳 事業主借
買掛帳 未払金
買掛帳 佐藤工業
買掛帳 田中商会
買掛帳 鈴木事務

入出金集計表 残高確認表 月次総括表 期間集計表 年間総括表 年間収支推移グラフ 補助科目集計表 補助科目年間集計表 消費税集計表

集計表

かるがる商店 2016年12月31日 時点

帳簿	口座	残高
現金出納帳		687,925
よつば銀行	よつば銀行 新宿支店[***] 普通 *****	10,360,000
合計	出納帳合計	11,047,925
家事消費帳簿	家事消費	720,000
オフィスよつや	オフィスよつや 東京都新宿区四谷*-* (03-****-****)	270,000
青色商店	青色商店 神奈川県横浜市青葉区*-*-* (042-****-****)	170,000
甲告電機	甲告電機 東京都渋谷区宇田川町*-* (03-****-****)	100,000
白色物産	白色物産 東京都豊島区池袋*-*-* (03-****-****)	60,000
合計	売掛帳合計	1,320,000
事業主借帳簿	事業主借	0
未払金帳簿	未払金	0
佐藤工業	佐藤工業 おひさま銀行 銀座支店[111] 普通 ***** サトウコウギョウ	260,000
田中商会	田中商会 そよかぜ銀行 四谷支店[222] 普通 ***** タナカショウカイ	80,000
鈴木事務	鈴木事務 よつば銀行 六本木支店[333] 普通 ***** スズキジム	400,000
合計	買掛帳合計	740,000

ヘルプ メニュー 更新 印刷 開じる

【残高確認表】

かるがる商店 (2016年(平成28年)11月17日) - かるがるできる青色申告2017

ファイル ホーム 編集 表示 ヘルプ

集計期間
自: 2016/12/01
至: 2016/12/31
今月 再計算

集計対象帳簿
出納帳 現金
出納帳 よつば銀行
売掛帳 家事消費
売掛帳 オフィスよつや
売掛帳 青色商店
売掛帳 甲告電機
売掛帳 白色物産
買掛帳 事業主借
買掛帳 未払金
買掛帳 佐藤工業
買掛帳 田中商会
買掛帳 鈴木事務

入出金集計表 残高確認表 月次総括表 期間集計表 年間総括表 年間収支推移グラフ 補助科目集計表 補助科目年間集計表 消費税集計表

集計表

かるがる商店 2016年12月1日~2016年12月31日

資金区分	入出金	科目区分	科目	収入金額	支出金額	合計金額	率	
営業損益	入金	売上	現金売上	1,080,067		1,080,067	64.29%	
			売上高	600,000		600,000	35.71%	
			家事消費等					
			雑収入					
			売上小計	1,680,067		1,680,067	100.00%	
	入金小計	1,680,067		1,680,067	100.00%			
	支出	仕入	現金仕入	仕入高		740,000	740,000	169.84%
				仕入小計		740,000	740,000	169.84%
				経費				
				租税公課				
			荷造運賃	1,500	1,500	1,500	0.34%	
			水道光熱費	20,050	20,050	20,050	4.60%	
			旅費交通費	6,000	6,000	6,000	1.38%	
			通信費	3,620	3,620	3,620	0.83%	
			広告宣伝費	15,000	15,000	15,000	3.44%	
			接待交際費					
		損害保険料						
		修繕費						
		消耗品費	6,012	6,012	6,012	1.38%		
		福利厚生費						

ヘルプ メニュー 更新 印刷 開じる

【月次総括集計表】

かるがる商店 (2016年(平成28年)11月17日) - かるがるできる青色申告2017

ファイル ホーム 編集 表示 ヘルプ

集計期間
自: 2016/12/01
至: 2016/12/31
今月 再計算

集計対象帳簿
出納帳 現金
出納帳 よつば銀行
売掛帳 家事消費
売掛帳 オフィスよつや
売掛帳 青色商店
売掛帳 甲吉電機
売掛帳 白色物産
買掛帳 争訟金
買掛帳 未払金
買掛帳 佐藤工業
買掛帳 田中商会
買掛帳 鈴木事務

入出金集計表 残高確認表 月次総括表 期間集計表 年間総括表 年間収支推移グラフ 補助科目集計表 補助科目年間集計表 消費税集計表

集計表

かるがる商店 期間集計表 (税込) 2016年12月1日~2016年12月31日

資金区分	入出金	科目区分	科目	収入金額	支出金額	合計金額	率	
営業損益	入金	売上	現金売上	1,080,067		1,080,067	64.29%	
			売上高	600,000		600,000	35.71%	
			家事消費等					
			雑収入					
			売上小計	1,680,067		1,680,067	100.00%	
			入金小計	1,680,067		1,680,067	100.00%	
	支出	仕入	仕入	現金仕入				
				仕入高		740,000	740,000	169.84%
				仕入小計		740,000	740,000	169.84%
		経費		租税公課				
荷造運賃					1,500	1,500	0.34%	
水道光熱費					20,050	20,050	4.60%	
旅費交通費					6,000	6,000	1.38%	
通信費					3,620	3,620	0.83%	
広告宣伝費					15,000	15,000	3.44%	
接待交際費								
損害保険料								
修繕費								
消耗品費					6,012	6,012	1.38%	
福利厚生費								

すべて選択 すべて解除

税抜集計 税込集計

ヘルプ メニュー 更新 印刷 開じる

【期間集計表】

かるがる商店 (2016年(平成28年)11月17日) - かるがるできる青色申告2017

ファイル ホーム 編集 表示 ヘルプ

集計期間
自: 2016/01/01
至: 2016/12/31
今年度 再計算

集計対象帳簿
出納帳 現金
出納帳 よつば銀行
売掛帳 家事消費
売掛帳 オフィスよつや
売掛帳 青色商店
売掛帳 甲吉電機
売掛帳 白色物産
買掛帳 争訟金
買掛帳 未払金
買掛帳 佐藤工業
買掛帳 田中商会
買掛帳 鈴木事務

入出金集計表 残高確認表 月次総括表 期間集計表 年間総括表 年間収支推移グラフ 補助科目集計表 補助科目年間集計表 消費税集計表

集計表

かるがる商店 年間総括集計表 (税込) 2016年1月1日~2016年12月31日

資金区分	入出金	科目区分	科目	合計	2016年1月度	2016年2月度	2016年3月度	2016年4月度	2016年5月度	2016年6月度	
営業損益	入金	売上	現金売上	12,848,646	947,452	1,000,966	1,178,698	1,053,332	1,099,868		
			売上高	7,240,000	630,000	650,000	550,000	590,000	640,000		
			家事消費等								
			雑収入								
			売上小計	20,088,646	1,577,452	1,650,966	1,728,698	1,643,332	1,739,868		
			入金小計	20,088,646	1,577,452	1,650,966	1,728,698	1,643,332	1,739,868		
	支出	仕入	仕入	現金仕入							
				仕入高	5,570,000	590,000	220,000	420,000	535,000	335,000	
				仕入小計	5,570,000	590,000	220,000	420,000	535,000	335,000	
		経費		租税公課							
荷造運賃				18,000	1,500	1,500	1,500	1,500	1,500		
水道光熱費				409,177	28,680	120,350	32,040	20,040	30,484		
旅費交通費				60,000	6,000			6,000	6,000		
通信費				43,440	3,620	3,620	3,620	3,620	3,620		
広告宣伝費				223,500	20,000	35,200	20,000	18,000	20,000		
接待交際費				15,000	15,000						
損害保険料											
修繕費											
消耗品費				67,054	5,500	5,860	5,230	4,980	5,232		

すべて選択 すべて解除

税抜集計 税込集計

ヘルプ メニュー 更新 印刷 開じる

【年間総括集計表】



【年間収支推移グラフ】

かるがる商店 (2016年(平成28年)11月17日) - かるがるできる青色申告2017

集計表

補助科目集計表 (税込)

2016年12月1日～2016年12月31日

科目	合計金額	率
仕入高		
部材	740,000	100.00%
(指定なし)		
合計	740,000	100.00%
商運賃		
郵送	1,500	100.00%
(指定なし)		
合計	1,500	100.00%
水道光熱費		
ガス料金	7,450	87.16%
水道料金		
電気料金	12,600	62.84%
(指定なし)		
合計	20,050	100.00%
旅費交通費		
合計金額		
率		

【補助科目集計表】

かるがる商店 (2016年(平成28年)11月17日) - かるがるできる青色申告2017

ファイル ホーム 編集 表示 ヘルプ

集計期間 自: 2016/01/01 至: 2016/12/31

今年度 再計算

集計対象帳簿

- 出納帳 現金
- 出納帳 よつば銀行
- 売掛帳 家事消費
- 売掛帳 オフィスよつば
- 売掛帳 青色商店
- 売掛帳 申告電機
- 売掛帳 白色物産
- 買掛帳 華菱通信
- 買掛帳 未払金
- 買掛帳 佐藤工業
- 買掛帳 田中商会
- 買掛帳 鈴木事務

入出金集計表 残高確認表 月次総括表 期間集計表 年間総括表 年間収支推移グラフ 補助科目集計表 補助科目年間集計表 消費税集計表

科目: 雑収入 複数選択

かるがる商店 補助科目年間集計表 (税込) 2016年1月1日~2016年12月31日

現金売上	合計金額	率	2016年1月度	2016年2月度	2016年3月度	2016年4月度	2016年5月度	2016年6月度	2016年7月度	2016年8月度	2016年9月度	2016年10月
店頭	12,848,646	100.00%	947,452	1,000,966	1,178,698	1,053,332	1,099,868	1,104,551	1,092,166	1,133,944	1,113,326	1,001,960
(指定なし)												
合計	12,848,646	100.00%	947,452	1,000,966	1,178,698	1,053,332	1,099,868	1,104,551	1,092,166	1,133,944	1,113,326	1,001,960

売上高	合計金額	率	2016年1月度	2016年2月度	2016年3月度	2016年4月度	2016年5月度	2016年6月度	2016年7月度	2016年8月度	2016年9月度	2016年10月
商品	7,240,000	100.00%	630,000	650,000	550,000	590,000	640,000	650,000	530,000	660,000	550,000	680,000
(指定なし)												
合計	7,240,000	100.00%	630,000	650,000	550,000	590,000	640,000	650,000	530,000	660,000	550,000	680,000

すべて選択 すべて解除

税抜集計 税込集計

ヘルプ メニュー 更新 印刷 閉じる

【補助科目年間集計表】

かるがる商店 (2016年(平成28年)11月17日) - かるがるできる青色申告2017

ファイル ホーム 編集 表示 ヘルプ

集計期間 自: 2016/01/01 至: 2016/12/31

今年度 再計算

集計対象帳簿

- 出納帳 現金
- 出納帳 よつば銀行
- 売掛帳 家事消費
- 売掛帳 オフィスよつば
- 売掛帳 青色商店
- 売掛帳 申告電機
- 売掛帳 白色物産
- 買掛帳 華菱通信
- 買掛帳 未払金
- 買掛帳 佐藤工業
- 買掛帳 田中商会
- 買掛帳 鈴木事務

入出金集計表 残高確認表 月次総括表 期間集計表 年間総括表 年間収支推移グラフ 補助科目集計表 補助科目年間集計表 消費税集計表

課税対象(税込) 課税対象(税抜) 消費税 10% 8% 5% 非課税 免税 対象外

かるがる商店 消費税集計表 2016年1月1日~2016年12月31日

資金区分	入出金	科目区分	科目	税込課税収入	税込課税支出	税込課税合計	率
営業損益	入金	売上	現金売上	12,848,646		12,848,646	63.96%
			売上高	7,240,000		7,240,000	36.04%
			家事消費等				
			雑収入				
			売上小計	20,088,646		20,088,646	100.00%
	入金小計	20,088,646		20,088,646	100.00%		
	支出	仕入	現金仕入				
			仕入高		5,570,000	5,570,000	74.05%
		仕入小計		5,570,000	5,570,000	74.05%	
		経費	租税公課				
荷造運賃				18,000	18,000	0.24%	
水道光熱費			409,177	409,177	5.44%		
旅費交通費		60,000	60,000	0.80%			
通信費		43,440	43,440	0.58%			
広告宣伝費		223,500	223,500	2.97%			
接待交際費		15,000	15,000	0.20%			
損害保険料							
修繕費							

すべて選択 すべて解除

税抜集計 税込集計

ヘルプ メニュー 更新 印刷 閉じる

【消費税集計表】

かるがる商店 (2016年(平成28年)11月17日) - かるがるできる青色申告2017

通常償却資産 一括償却資産 添付資料

固定資産台帳 - [平成28年分]

かるがる商店 固定資産台帳 (通常償却資産) 平成28年分(2016年)

減価償却資産 の名称等	面積 又は 数量	取得 年月 (和暦)	取得価額 (償却保証額)	償却の基礎 となる金額 期首残高	償却 方法 定率法区分	耐用 年数	償却率 又は 定率 ※定率法区分	本年 中の 償却 期間	本年 分の 普通償却費 (ロ×ハ×ニ)	割増(特別) 償却費	本年 分の 償却費合計 (ホ+ヘ)	事業 専用 割合	本年 分の 必要経費 算入額 (ト×チ)	未償却残高 (期末残高)	描 要
エアコン	1台	H 28 5	1,500,000	1,500,000 (1,300,000)	定額	5	0.2	8 /12	200,000		200,000	100%	200,000	1,100,000	
冷暖房機器	1式	H 28 5	800,000	800,000 (758,933)	定額	13	0.077	8 /12	41,067		41,067	100%	41,067	717,866	
パソコン	1式	H 28 6	200,000	200,000 (170,833)	定額	4	0.25	7 /12	29,167		29,167	100%	29,167	141,666	
ガス設備	1式	H 28 8	300,000	300,000 (291,625)	定額	15	0.067	5 /12	8,375		8,375	100%	8,375	283,250	
パソコン	1式	H 28 9	200,000	200,000 (183,333)	定額	4	0.25	4 /12	16,667		16,667	100%	16,667	166,666	
応接セット	1式	H 28 11	250,000	250,000 (241,666)	定額	5	0.2	2 /12	8,334		8,334	100%	8,334	233,332	
陳列棚	1式	H 28 12	250,000	250,000 (247,395)	定額	8	0.125	1 /12	2,605		2,605	100%	2,605	244,790	
計									306,215		306,215		306,215	2,887,570	

【固定資産台帳・通常償却資産】

かるがる商店 (2016年(平成28年)11月17日) - かるがるできる青色申告2017

通常償却資産 一括償却資産 添付資料

固定資産台帳 - [平成28年分]

かるがる商店 固定資産台帳 (一括償却資産) 平成28年分(2016年)

減価償却資産 の名称等	面積 又は 数量	取得 年月 (和暦)	取得価額	償却の基礎 となる金額	償却 方法	耐用 年数	償却率	本年 中の 償却 期間	本年 分の 普通償却費 (ロ×ハ×ニ)	割増(特別) 償却費	本年 分の 償却費合計 (ホ+ヘ)	事業 専用 割合	本年 分の 必要経費 算入額 (ト×チ)	未償却残高 (期末残高)	描 要
エアコン	1台	H 28 9	120,000	120,000	-	-	-	- /12	-	-	-	-	-	-	-
OAデスク	1台	H 28 9	100,000	100,000	-	-	-	- /12	-	-	-	-	-	-	-
計									73,334		73,334	100%	73,334	146,666	

今年度の「減価償却費の計算」に転記される内容

減価償却資産 の名称等 (償却資産をきむ)	面積 又は 数量	取得 年月	取得価額	償却の基礎 となる金額	償却 方法	耐用 年数	償却率	本年 中の 償却 期間	本年 分の 普通償却費	割増(特別) 償却費	本年 分の 償却費合計	事業 専用 割合	本年 分の 必要経費 算入額	未償却残高 (期末残高)	描 要
一括償却資産	-	H 28 年 月	220,000	220,000				月 /12	73,334		73,334	100%	73,334	146,666	
計								月 /12	73,334		73,334		73,334	146,666	

【固定資産台帳・一括償却資産】

かるがる商店 (2016年(平成28年)11月17日) - かるがるできる青色申告2017

通常償却資産 一括償却資産 添付資料

固定資産台帳 - [平成28年分]

かるがる商店 減価償却費の計算 平成28年分(2016年)

減価償却資産 の名称等 (購置資産を含む)	面積 又は 数量	取得 年月 (和暦)	取得価額 (償却保証額)	償却の基礎 となる金額	償却 方法	耐用 年数	償却率 又は 定率 (%)	本年 中の 償却 期間	本年 分の 普通 償却 費 ($(D \times H \times C)$)	割増(特別) 償却費	本年 分の 償却 費 合計 ($H + A$)	事業 専用 割合	本年 分の 必要 経費 算入 額 ($T \times Z$)	未償却 残高 (期末 残高)	備 考
ライトバン	1台	28 5	1,500,000	1,500,000	定額	5	0.2	8 / 12	200,000		200,000	100	200,000	1,100,000	
冷暖房機器	1式	28 5	800,000	800,000	定額	13	0.077	8 / 12	41,067		41,067	100	41,067	717,866	
パソコン	1式	28 6	200,000	200,000	定額	4	0.25	7 / 12	29,167		29,167	100	29,167	141,666	
ガス設備	1式	28 8	300,000	300,000	定額	15	0.067	5 / 12	8,375		8,375	100	8,375	283,250	
パソコン	1式	28 9	200,000	200,000	定額	4	0.25	4 / 12	16,667		16,667	100	16,667	166,666	
応接セット	1式	28 11	250,000	250,000	定額	5	0.2	2 / 12	8,334		8,334	100	8,334	233,332	
陳列棚	1式	28 12	250,000	250,000	定額	8	0.125	1 / 12	2,605		2,605	100	2,605	244,790	
一括償却資産	-	28	220,000	220,000					73,334		73,334	100	73,334	146,666	
計									379,549		379,549		379,549	3,034,236	

(注) 平成19年4月1日以後に取得した減価償却資産について定率法を採用する場合はこのみ(イ)欄のカッコ内に償却保証額を記入します。
この画面で編集を行うことはできません。

【固定資産台帳・減価償却費の計算】

かるがる商店 (2016年(平成28年)11月17日) - かるがるできる青色申告2017

帳簿設定 売掛先設定 買掛先設定 科目台帳 補助科目台帳 付箋設定

台帳

かるがる商店 帳簿設定 2016年11月17日(木)

帳簿コード	帳簿名称	登録区分	銀行名	支店番号	支店名	口座種別	口座番号	初期残高
1	現金	現金						1,000,000 ※
2	よつば銀行	預金	よつば銀行	***	新宿支店	普通	*****	0

※ 既定の帳簿(削除不可)
※ 初期残高は 2016年1月1日 時点の繰越残高

【帳簿設定】



【売掛先設定】



【買掛先設定】

かるがる商店 (2016年(平成28年)11月17日) - かるがるできる青色申告2017

帳簿設定 売掛先設定 買掛先設定 科目台帳 補助科目台帳 付箋設定

科目台帳

かるがる商店 2016年11月17日(木)

科目コード	科目名称	科目区分	消費税区分	備考
1	現金売上	売上	課税	売上を現金で受け取った場合の収入。現預金出納帳で使用し
2	売上高	売上	課税	売上を売り掛した場合の収入。売掛帳で使用します
3	売掛金回収	売上	対象外	得意先からの売掛金の回収処理
4	家事消費等	売上	課税	事業用の商品も、事業主が自家用に消費した場合の科目
5	雑収入	売上	課税	事業に伴って発生した売上以外の副収入
6	現金仕入	仕入	課税	仕入代金を、現金で支払った場合の支出。現預金出納帳で使
7	仕入高	仕入	課税	仕入代金を、買い掛けた場合の支出。買掛帳で使用します
8	買掛金支払	仕入	対象外	仕入先への買掛金の支払処理
9	租税公課	経費	対象外	印紙代、固定資産税、地価税、自動車税、組合費、会費等
10	荷造運賃	経費	課税	荷造包装のための材料費、宅配便等の運賃等
11	水道光熱費	経費	課税	水道料、電気料、ガス代、燃料用の灯油、重油、薪、炭等
12	旅費交通費	経費	課税	電車・バス・タクシー・航空・船舶の運賃、宿泊費、駐車料、通乗
13	通信費	経費	課税	電話代、切手代、はがき代、私書箱の使用料、パソコン通信費
14	広告宣伝費	経費	課税	名刺、電話帳掲載料、広告掲載費、展示会の開催費用等
15	接待交際費	経費	課税	接待飲食代、贈答品、中元歳暮、慶弔金等
16	損害保険料	経費	対象外	火災保険、自動車保険、運送保険料、盗難保険料等
17	修繕費	経費	課税	建物・店舗・自動車・器具備品・機械装置の修繕費等
18	消耗品費	経費	課税	事務用品費、包装材料費、消耗工具器具備品費等
19	福利厚生費	経費	課税	社会保険料、医療関係費、研修費、慰安旅行費等

※ 科目名称を変更することできません。
 ※ 科目ごとの摘要の登録を編集するには、「科目名称」欄を選択してから、画面下の「詳細設定」ボタンをクリックしてください。

ヘルプ? メニュー 詳細設定 更新 行入換 印刷 開じる

【科目台帳】

かるがる商店 (2016年(平成28年)11月17日) - かるがるできる青色申告2017

帳簿設定 売掛先設定 買掛先設定 科目台帳 補助科目台帳 付箋設定

補助科目台帳

かるがる商店 2016年11月17日(木)

補助科目コード	補助科目名称	科目	消費税区分	備考
1	店頭	現金売上	課税	
2	切手	通信費	課税	
3	ガス料金	水道光熱費	課税	
4	水道料金	水道光熱費	課税	
5	電気料金	水道光熱費	課税	
6	ガソリン代	消耗品費	課税	
8	パネル	広告宣伝費	課税	
9	郵送	荷造運賃	課税	
10	インターネット	通信費	課税	
11	従業員交通費	旅費交通費	課税	
12	電話帳	広告宣伝費	課税	
13	商品	売上高	課税	
14	部材	仕入高	課税	

※ ←このマークがついている補助科目は、消費税区分が親の科目と異なる設定になっています。
 ※ 出納帳で使用している補助科目は、科目を変更することできません。
 ※ 補助科目ごとの摘要の登録を編集するには、「補助科目名称」欄を選択してから、画面下の「詳細設定」ボタンをクリックしてください。

ヘルプ? メニュー 詳細設定 更新 新実行 行入換 行削除 印刷 開じる

【補助科目台帳】



【付箋設定】



【家事按分】

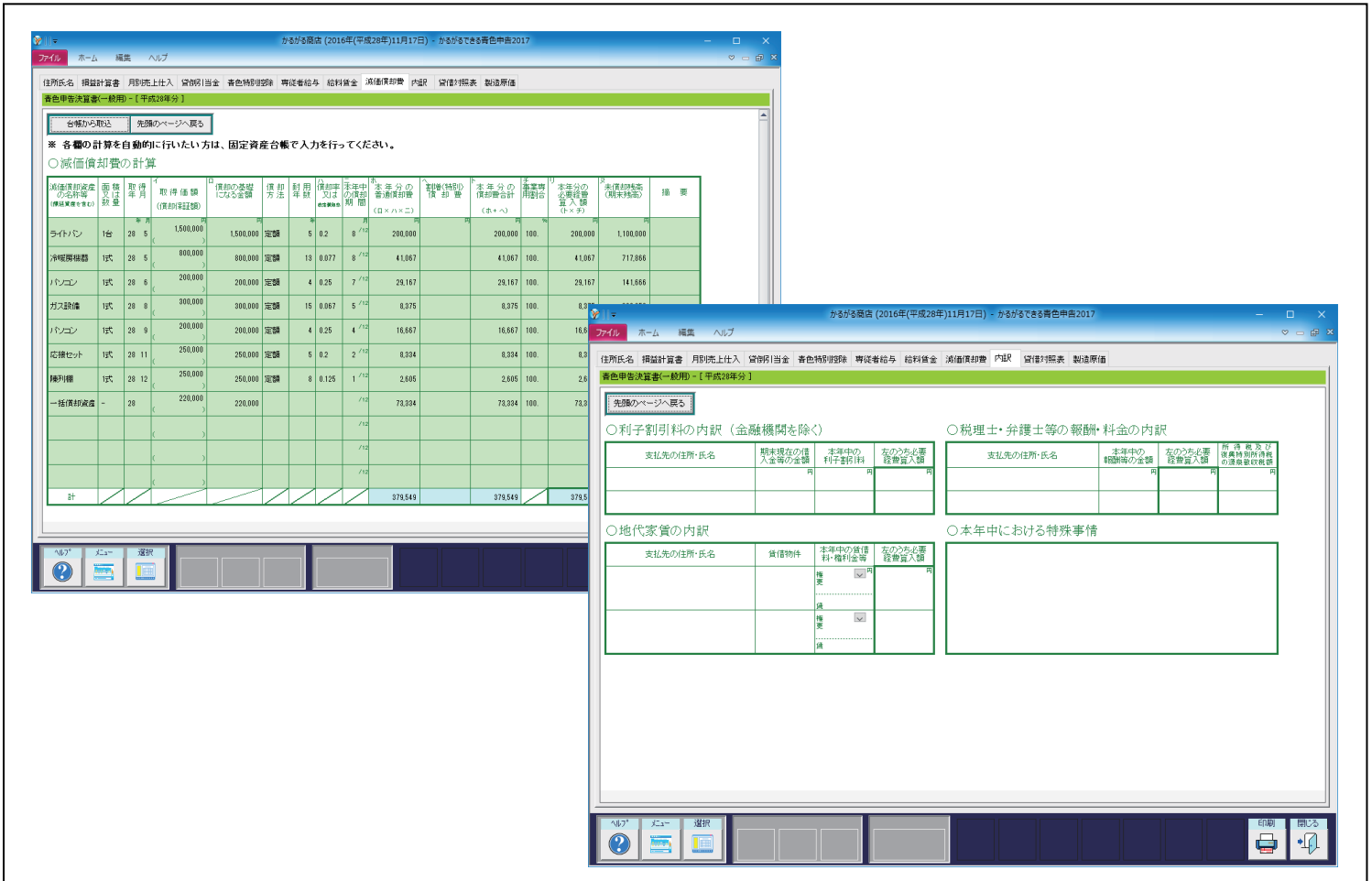

【決算書入力画面 3 ページ目 (減価償却費・利子割引率・地代家賃・税理士、弁護士等報酬・特殊事情)】

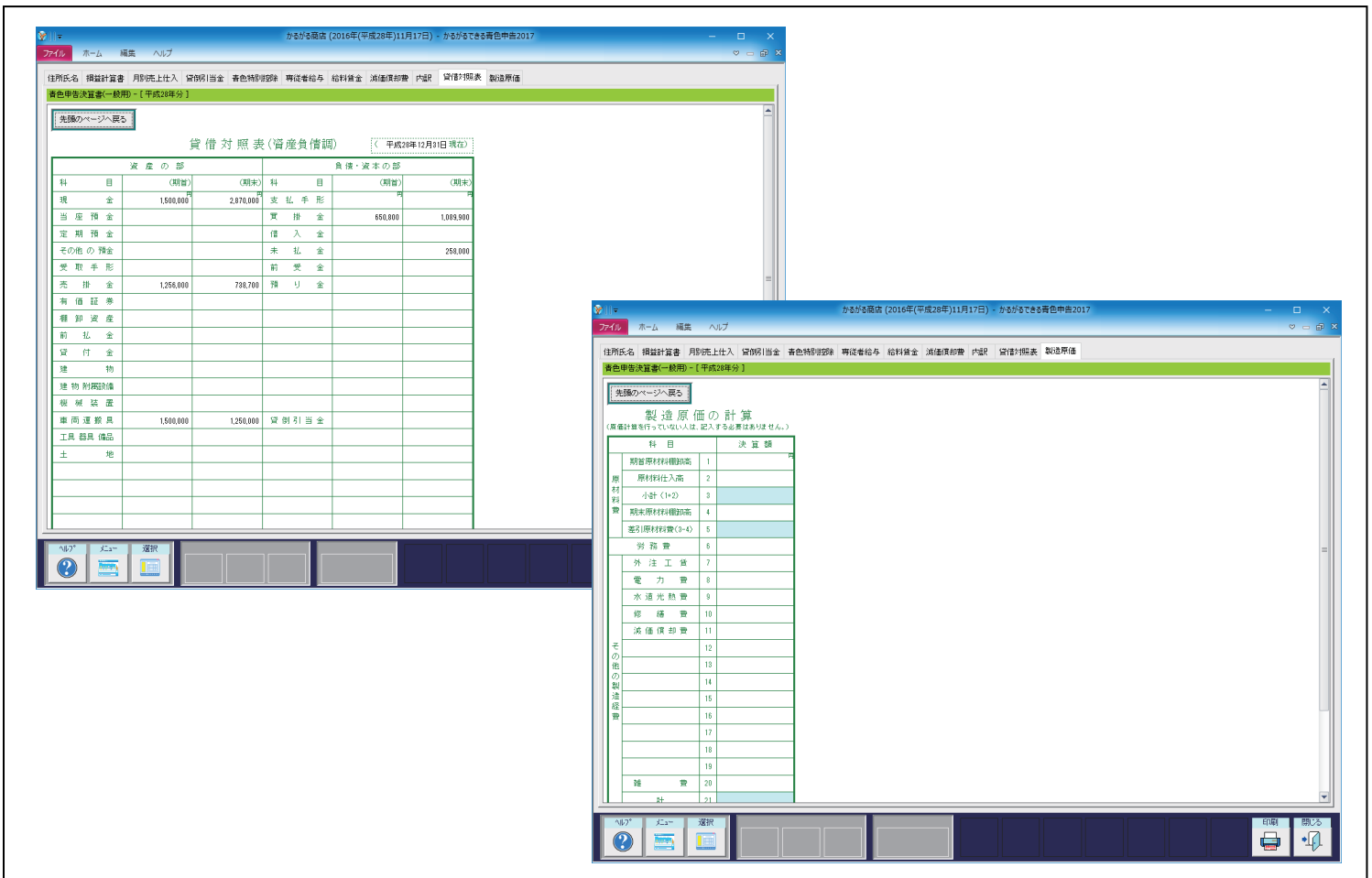

【決算書入力画面 4 ページ目 (貸借対照表・製造原価)】

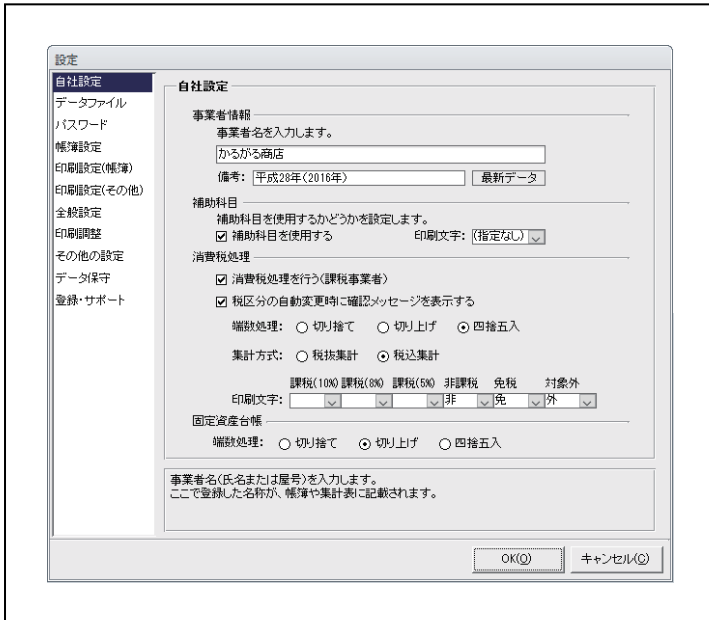

【設定 - 自社設定】

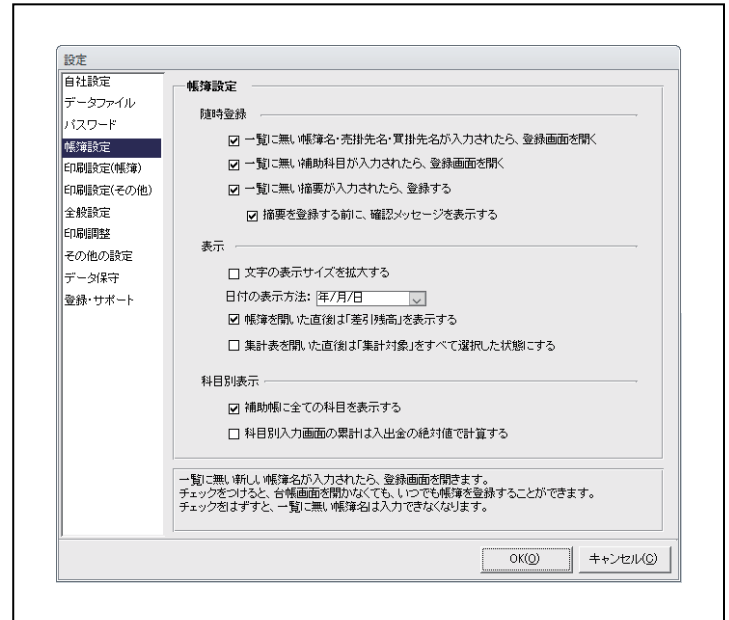

【設定 - 帳簿設定】

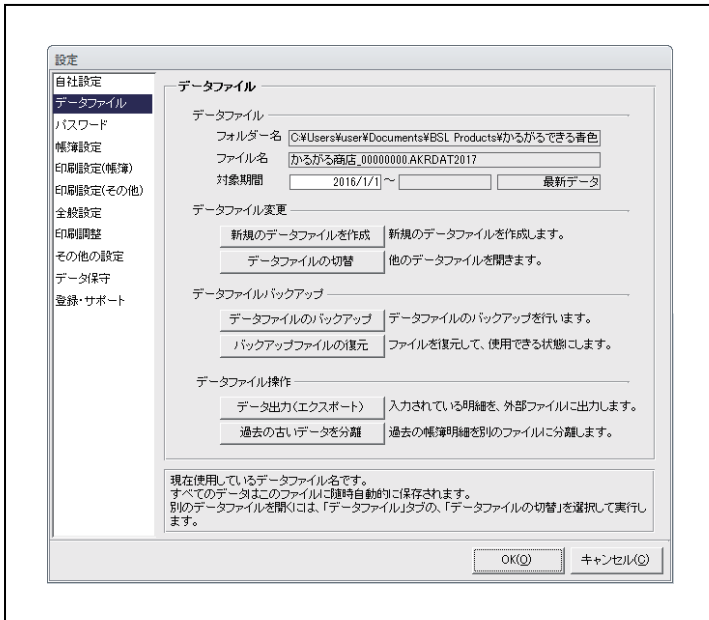

【設定 - データファイル】

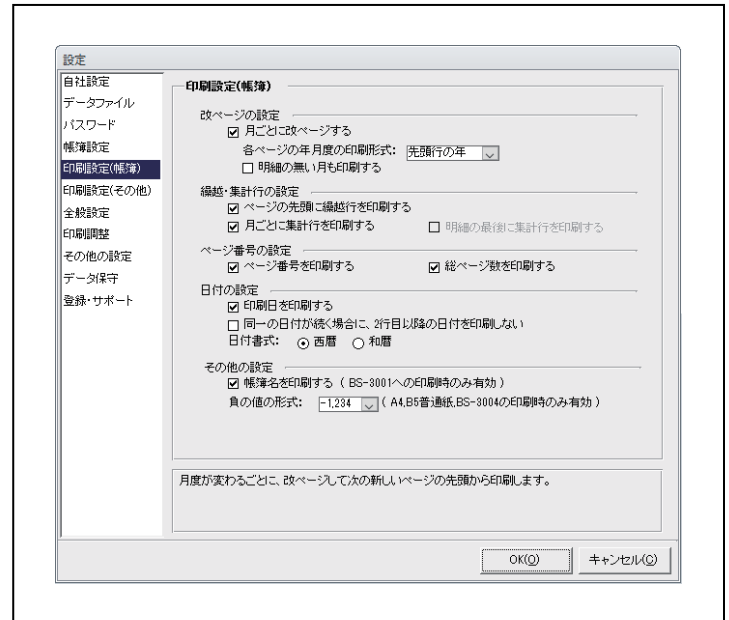

【設定 - 印刷設定 (帳簿)】

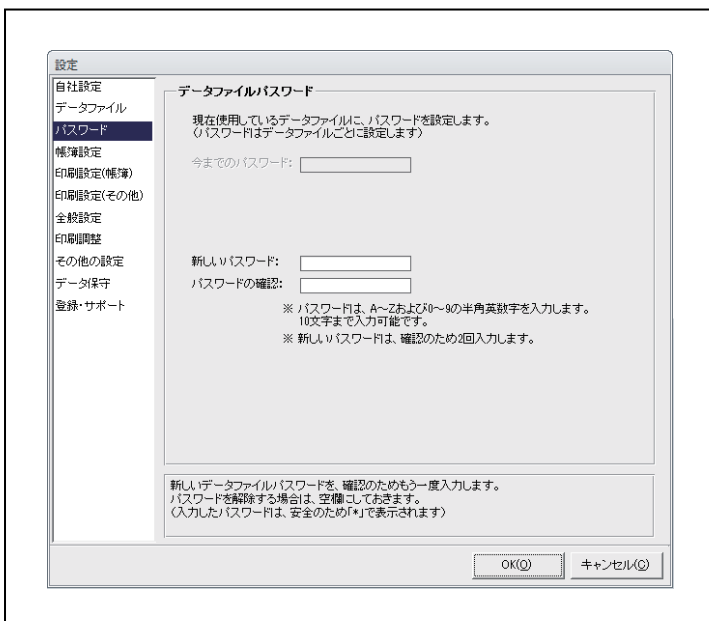

【設定 - パスワード】

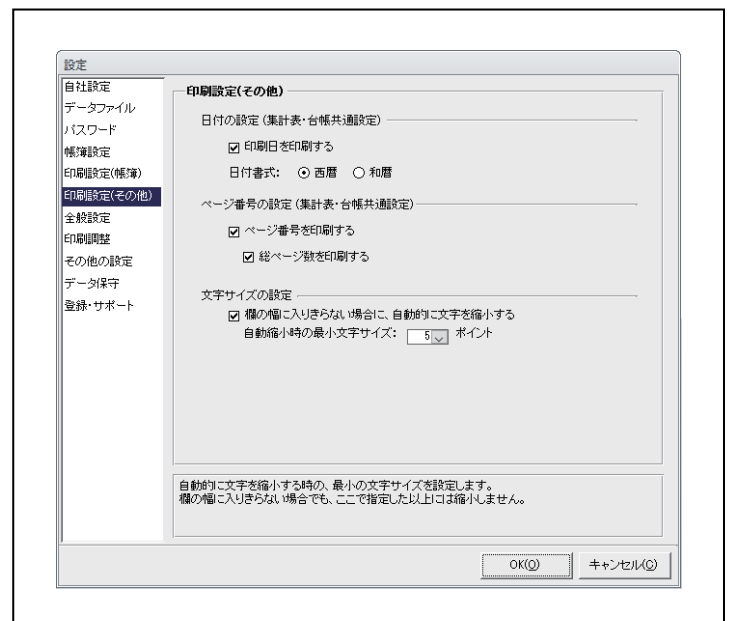

【設定 - 印刷設定 (その他)】

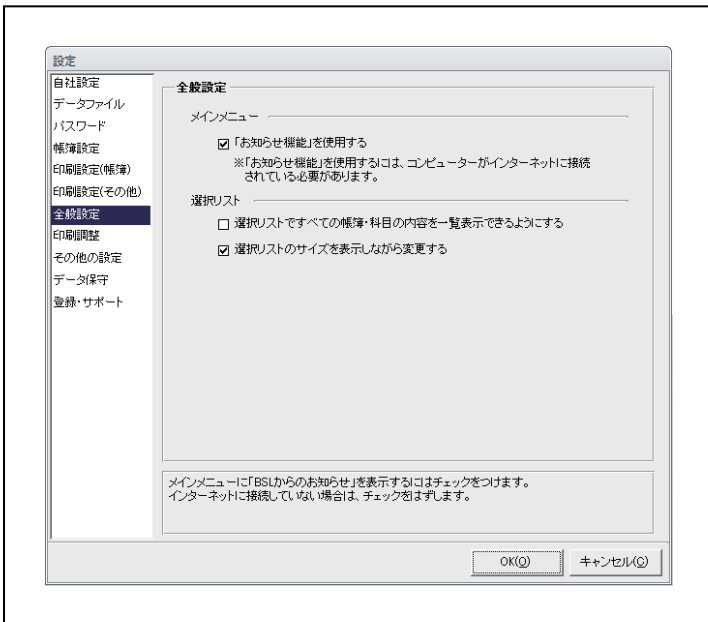

【設定－全般設定】

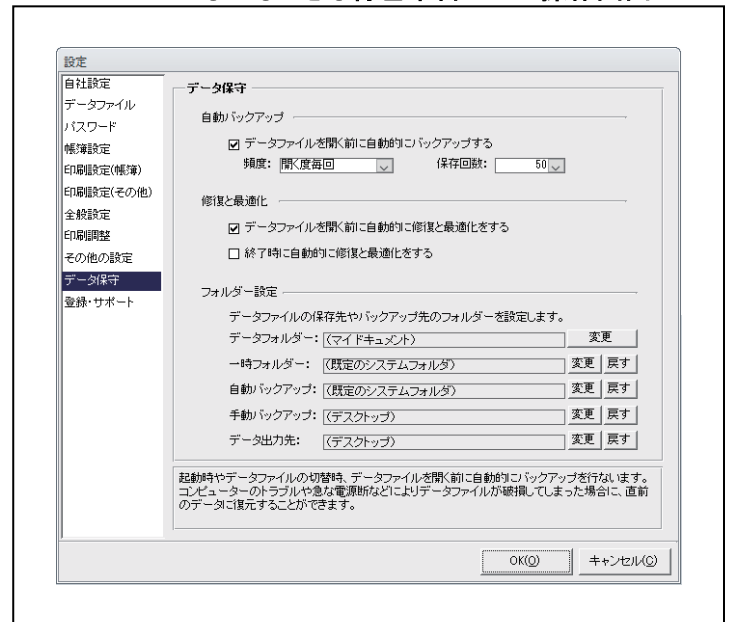

【設定－データ保守】

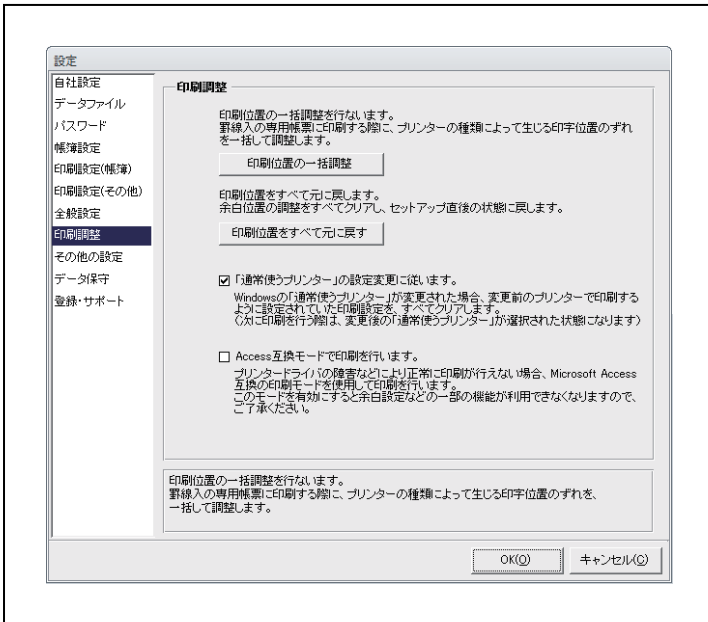

【設定－印刷調整】

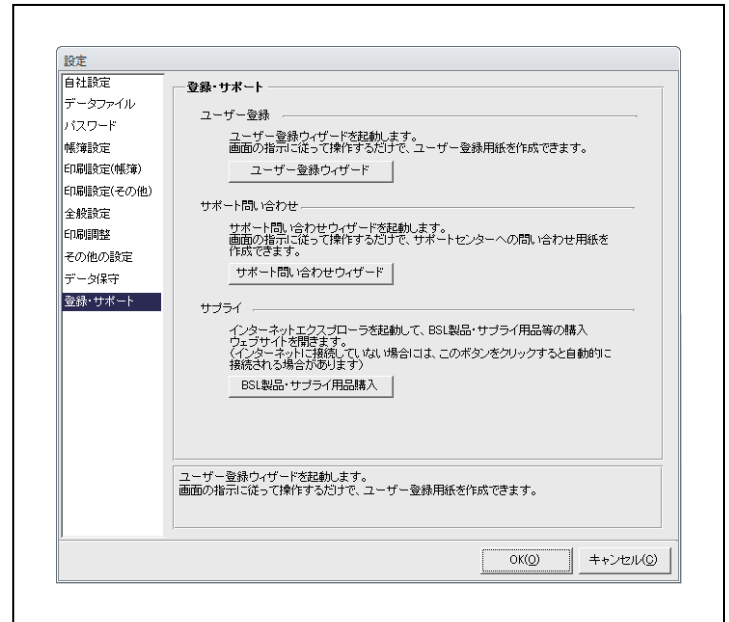

【設定－登録・サポート】

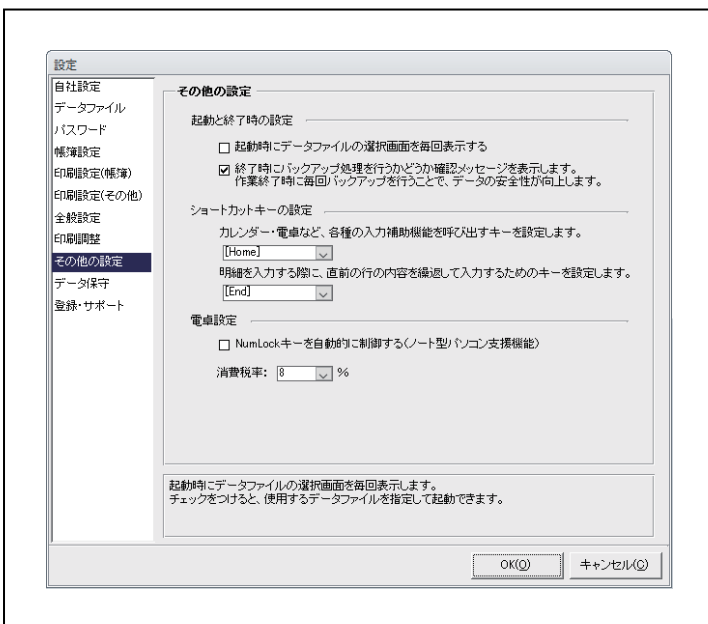

【設定－その他の設定】