

わかるできるシリーズ

わかるできる 青色申告 2018

平成29年分申告版 簡易(単式)簿記方式

操作画面集

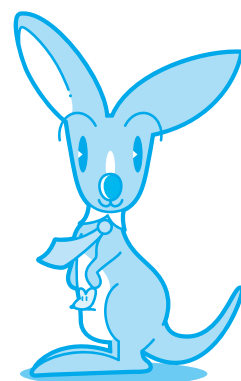

かるがる 青色申告2018 かるがる商店

帳簿処理 随時処理 決算 データ保守 サポート

出納帳 売掛帳 買掛帳 経費帳 補助帳 設定

帳簿処理のメニューを開きます。

BSLからのお知らせ 最新の情報を閲覧するにはここをクリック。

- NEW 17/11/19 【FAQ】本年分決算を終える前に、翌年分入力を始めてもよいですか？
- NEW 17/11/19 【FAQ】年度切替するには？
- NEW 17/11/19 【FAQ】固定資産台帳を作成しても、減価償却費が計上されませんか？
- NEW 17/11/19 【FAQ】間違った日付(年/月)を一括で変更するには？
- NEW 17/11/19 【FAQ】登録済みの摘要を編集または削除するには？

Ver.18.00 Rev.1.00

終了

【メインメニュー-帳簿処理】

かるがる 青色申告2018 かるがる商店

帳簿処理 随時処理 決算 データ保守 サポート

集計表 固定資産 台帳

随時処理のメニューを開きます。

BSLからのお知らせ 最新の情報を閲覧するにはここをクリック。

- NEW 17/11/19 【FAQ】本年分決算を終える前に、翌年分入力を始めてもよいですか？
- NEW 17/11/19 【FAQ】年度切替するには？
- NEW 17/11/19 【FAQ】固定資産台帳を作成しても、減価償却費が計上されませんか？
- NEW 17/11/19 【FAQ】間違った日付(年/月)を一括で変更するには？
- NEW 17/11/19 【FAQ】登録済みの摘要を編集または削除するには？

Ver.18.00 Rev.1.00

終了

【メインメニュー-随時処理・決算】



【メインメニュー-その他】

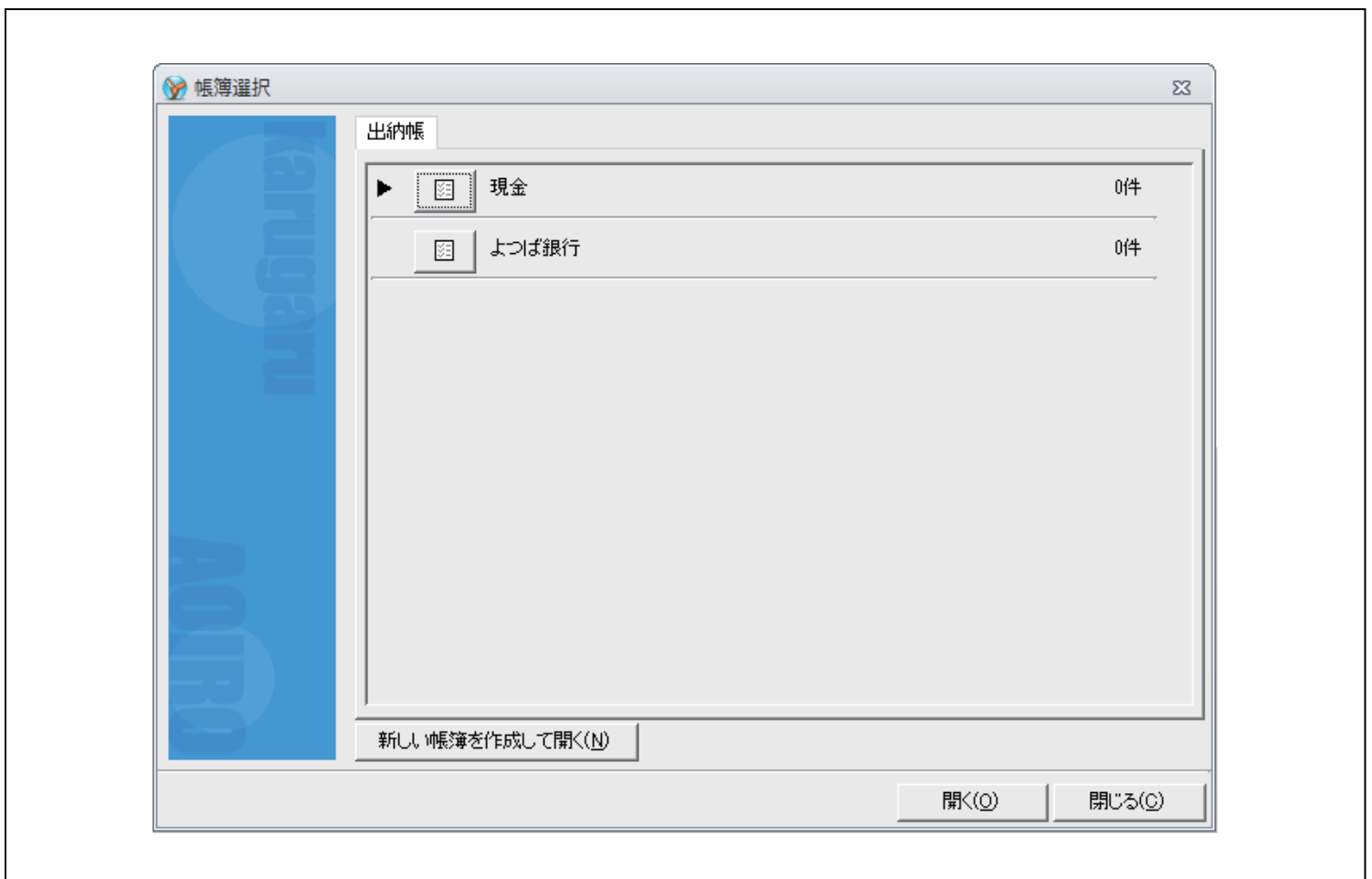

【帳簿選択画面】

かるがる商店 (2017年(平成29年)11月19日) - かるがるできる青色申告2018

年度 2017/1月 2月 3月 4月 5月 6月 7月 8月 9月 10月 11月 12月

出納帳 - [1 現金]

現金出納帳

かるがる商店 2017年11月1日～2017年11月30日

| 日付 | 科目 補助科目 | 摘要 | 収入金額 消費税 | 支出金額 消費税 | 差引残高 | 税区分 |
|------------|-----------------|----------|-----------------|-------------------|---------|--------|
| 2017/11/23 | 現金売上 店頭 | 本日売上 | 48,495 3,588 | | 534,521 | 課税(8%) |
| 2017/11/24 | 現金売上 店頭 | 本日売上 | 54,846 4,063 | | 589,367 | 課税(8%) |
| 2017/11/25 | 現金売上 店頭 | 本日売上 | 48,984 3,628 | | 638,351 | 課税(8%) |
| 2017/11/25 | 水道光熱費 電気料金 | 電気料金 10月 | | 15,122 1,120 | 623,229 | 課税(8%) |
| 2017/11/25 | 旅費交通費 従業員交通費 | 従業員交通費 | | 6,000 444 | 617,229 | 課税(8%) |
| 2017/11/26 | 消耗品費 ガソリン代 | 営業車用 | | 6,321 468 | 610,908 | 課税(8%) |
| 2017/11/28 | 現金売上 店頭 | 本日売上 | 48,845 3,618 | | 659,753 | 課税(8%) |
| 2017/11/29 | 現金売上 店頭 | 本日売上 | 54,849 4,063 | | 714,602 | 課税(8%) |
| 2017/11/30 | 地代家賃 (指定なし) | 事務所家賃 | | 150,000 11,111 | 564,602 | 課税(8%) |
| 2017/11/30 | 現金売上 店頭 | 本日売上 | 58,950 4,367 | | 623,552 | 課税(8%) |

ヘルプ メニュー 選択 入力補助 振替 売掛回収 買掛支払 年度 2017 更新 新規行 行挿入 行複製 行入換 付箋 行削除 印刷 閉じる

【出納帳・入力画面】

かるがる商店 (2017年(平成29年)11月19日) - かるがるできる青色申告2018

年度 2017/1月 2月 3月 4月 5月 6月 7月 8月 9月 10月 11月 12月

出納帳 - [1 現金]

現金出納帳

かるがる商店 2017年11月1日～2017年11月30日

| 日付 | 科目 補助科目 | 摘要 | 収入金額 消費税 | 支出金額 消費税 | 差引残高 | 税区分 |
|------------|-----------------|------------|-----------------|-------------------|---------|--------|
| 2017/11/21 | 現金売上 店頭 | 本日売上 | 51,031 3,780 | | 449,114 | 課税(8%) |
| 2017/11/22 | 現金売上 店頭 | 本日売上 | 48,484 3,591 | | 497,598 | 課税(8%) |
| 2017/11/22 | 水道光熱費 水道料金 | 水道料金 9月10月 | | 11,512 853 | 486,086 | 課税(8%) |
| 2017/11/23 | 現金売上 店頭 | 本日売上 | 48,495 3,588 | | 534,521 | 課税(8%) |
| 2017/11/24 | 現金売上 店頭 | 本日売上 | 54,846 4,063 | | 589,367 | 課税(8%) |
| 2017/11/25 | 現金売上 店頭 | 本日売上 | 48,984 3,628 | | 638,351 | 課税(8%) |
| 2017/11/25 | 水道光熱費 電気料金 | 電気料金 10月 | | 15,122 1,120 | 623,229 | 課税(8%) |
| 2017/11/25 | 旅費交通費 従業員交通費 | 従業員交通費 | | 6,000 444 | 617,229 | 課税(8%) |
| 2017/11/26 | 消耗品費 ガソリン代 | 営業車用 | | 6,321 468 | 610,908 | 課税(8%) |
| 2017/11/28 | 現金売上 店頭 | 本日売上 | 48,845 3,618 | | 659,753 | 課税(8%) |
| 2017/11/29 | 現金売上 店頭 | 本日売上 | 54,849 4,063 | | 714,602 | 課税(8%) |
| 2017/11/30 | 地代家賃 (指定なし) | 事務所家賃 | | 150,000 11,111 | 564,602 | 課税(8%) |
| 2017/11/30 | 現金売上 店頭 | 本日売上 | 58,950 4,367 | | 623,552 | 課税(8%) |

帳簿選択 (新規の帳簿を作成) 現金 よつば銀行 売掛帳 買掛帳 経費帳 補助帳 集計表 固定資産 台帳 家事按分 決算書 条件検索 付箋検索 (すべての帳簿を表示) 緑 赤 黄緑 水色 橙色 差引残高 累計

ヘルプ メニュー 選択 入力補助 振替 売掛回収 買掛支払 年度 2017 更新 新規行 行挿入 行複製 行入換 付箋 行削除 印刷 閉じる

【出納帳・入力画面 (メニュー・選択機能有り)】



【出納帳・入力画面（補助科目無し・消費税欄無し）】



【出納帳・入力画面（メニュー・選択機能有り・補助科目無し・消費税欄無し）】

かるがる商店 **オフィスよつや** 2017年11月1日～2017年11月30日

| 日付 | 科目 | | 摘要 | 売上金額 | | 売上残高 | 税区分 |
|------------|-----------------|-------|-----|------------------|---------|---------|--------|
| | 補助科目 | | | 消費税 | 消費税 | | |
| 2017/11/10 | 売掛金回収 (指定なし) | 売掛金回収 | 10月 | | 320,000 | 0 | 対象外 |
| 2017/11/15 | 売上高 商品 | 商品納品 | 11月 | 130,000 9,630 | | 130,000 | 課税(8%) |
| 2017/11/30 | 売上高 商品 | 商品納品 | 11月 | 110,000 8,148 | | 240,000 | 課税(8%) |

【売掛金・入力画面】

かるがる商店 **オフィスよつや** 2017年11月1日～2017年11月30日

| 日付 | 科目 | | 摘要 | 売上金額 | | 売上残高 | 税区分 |
|------------|-----------------|-------|-----|------------------|---------|---------|--------|
| | 補助科目 | | | 消費税 | 消費税 | | |
| 2017/11/10 | 売掛金回収 (指定なし) | 売掛金回収 | 10月 | | 320,000 | 0 | 対象外 |
| 2017/11/15 | 売上高 商品 | 商品納品 | 11月 | 130,000 9,630 | | 130,000 | 課税(8%) |
| 2017/11/30 | 売上高 商品 | 商品納品 | 11月 | 110,000 8,148 | | 240,000 | 課税(8%) |

【売掛金・入力画面（メニュー・選択機能有り）】

売掛先登録

売掛先コード:

売掛先名称:

帳簿表題:

売掛残高
 (2017年1月1日 時点の売掛残高)

連絡先

住所:

電話番号:

備考:

取引先登録の処理を実行します。

OK(O) キャンセル(C)

【売掛先登録画面】

かるがる商店 (2017年(平成29年)11月19日) - かるがるできる青色申告2018

年度 2017/1月 2月 3月 4月 5月 6月 7月 8月 9月 10月 11月 12月

買掛帳 - [3 佐藤工業 東京都中央区銀座*-*-* 03-****-****]

かるがる商店 佐藤工業 2017年11月1日～2017年11月30日

| 日付 | 科目 補助科目 | 摘要 | 仕入金額 | | 買掛残高 | 税区分 |
|------------|-----------------|-----------|--------|--------|---------|--------|
| | | | 消費税 | 消費税 | | |
| 2017/11/15 | 買掛金支払 (指定なし) | 買掛金支払 10月 | | 80,000 | 0 | 対象外 |
| 2017/11/20 | 仕入高 部材 | 部材仕入 11月 | 60,000 | 4,444 | 60,000 | 課税(8%) |
| 2017/11/25 | 仕入高 部材 | 部材仕入 11月 | 50,000 | 3,704 | 110,000 | 課税(8%) |

ヘルプ? メニュー 選択 入力補助 年度 2017 更新 新規行 行挿入 行複製 行入換 付箋 行削除 印刷 閉じる

【買掛金・入力画面】



【買掛金・入力画面（メニュー・選択機能有り）】

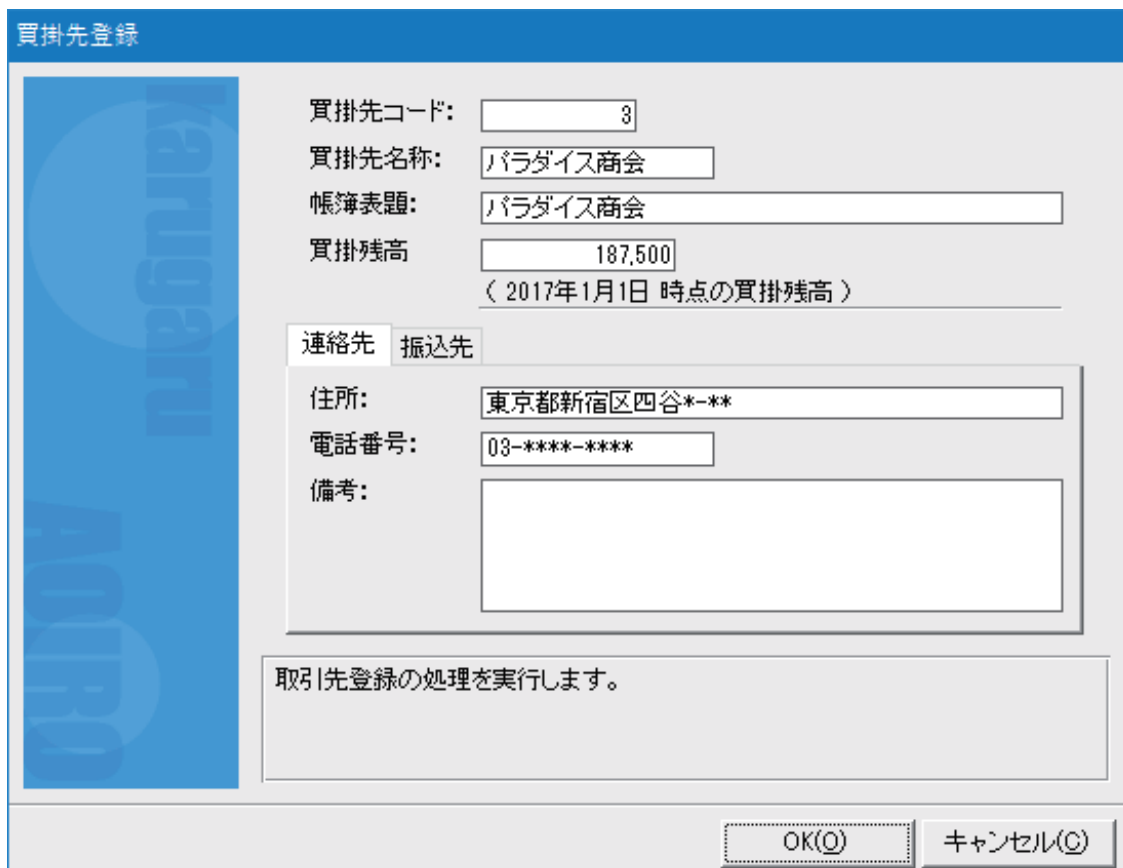

【買掛先登録画面 1】

買掛先登録

買掛先コード:

買掛先名称:

帳簿表題:

買掛残高
(2017年1月1日 時点の買掛残高)

連絡先 振込先

銀行名:

支店番号:

支店名:

口座種別:

口座番号:

口座名義:

取引先登録の処理を実行します。

OK(O) キャンセル(O)

【買掛先登録画面 2】

かるがる商店 (2017年(平成29年)11月19日) - かるがるできる青色申告2018

年度 2017/1月 2月 3月 4月 5月 6月 7月 8月 9月 10月 11月 12月

経費帳 - [水道光熱費]

かるがる商店 水道光熱費 2017年11月1日~2017年11月30日

| 日付 | 帳簿 | 補助科目 | 摘要 | 収入金額 消費税 | 支出金額 消費税 | 合計 | 税区分 |
|------------|----|------|------------|-------------|-----------------|---------|--------|
| 2017/11/18 | 現金 | ガス料金 | ガス料金 10月 | | 6,855 508 | 362,493 | 課税(8%) |
| 2017/11/22 | 現金 | 水道料金 | 水道料金 9月10月 | | 11,512 853 | 374,005 | 課税(8%) |
| 2017/11/25 | 現金 | 電気料金 | 電気料金 10月 | | 15,122 1,120 | 309,127 | 課税(8%) |
| | | | | | | | |

73m³
687kWh

ヘルプ? メニュー 選択

年度 2017 更新 新規行 行挿入 行複製 行入換 付箋 行削除 印刷 閉じる

【経費帳・入力画面】

かるがる商店 (2017年(平成29年)11月19日) - かるがるできる青色申告2018

年度 2017/1月 2月 3月 4月 5月 6月 7月 8月 9月 10月 11月 12月

経費帳 - [水道光熱費]

かるがる商店 水道光熱費 2017年11月1日～2017年11月30日

| 日付 | 帳簿 | 補助科目 | 摘要 | 収入金額 | | 合計 | 税区分 |
|------------|----|------|------------|--------|-------|---------|--------|
| | | | | 消費税 | 消費税 | | |
| 2017/11/18 | 現金 | ガス料金 | ガス料金 10月 | 6,855 | 508 | 862,493 | 課税(8%) |
| 2017/11/22 | 現金 | 水道料金 | 水道料金 9月10月 | 11,512 | 853 | 374,005 | 課税(8%) |
| 2017/11/25 | 現金 | 電気料金 | 電気料金 10月 | 15,122 | 1,120 | 389,127 | 課税(8%) |

73m3
687kWh

科目選択

- 9 租税公課
- 10 荷送運賃
- 11 水道光熱費
- 12 雑当金
- 13 通信費
- 14 広告宣伝費
- 15 接待交際費
- 16 損害保険料
- 17 修繕費
- 18 消耗品費
- 19 福利厚生費
- 20 給料賃金
- 21 外注工賃
- 22 科子委託料
- 23 地代家賃
- 24 貸倒金
- 25 新聞図書費
- 26 支払手数料
- 27 雑費
- 28 リース料
- 29 その他経費1
- 30 その他経費2
- 31 その他経費3
- 32 その他経費4
- 33 その他経費5
- 34 その他経費6
- 35 その他経費7
- 36 その他経費8
- 37 雑費
- 38 専従者給与

条件検索
付箋検索
(すべての明細を表示)

差引残高 累計

ヘルプ メニュー 選択

年度 2017

更新 新規行 行挿入 行複製 行入換 付箋 行削除 印刷 閉じる

【経費帳・入力画面 (メニュー・選択機能有り)】

かるがる商店 (2017年(平成29年)11月19日) - かるがるできる青色申告2018

年度 2017/1月 2月 3月 4月 5月 6月 7月 8月 9月 10月 11月 12月

補助帳 - [経費]

かるがる商店 経費 2017年11月1日～2017年11月30日

| 日付 | 帳簿 | 科目 | | 摘要 | 収入金額 | | 合計 | 税区分 |
|------------|----|--------|--------|-------|------|---------|-----------|--------|
| | | 補助科目 | | | 消費税 | 消費税 | | |
| 2017/11/12 | 現金 | 通信費 | 見積書郵送 | 山田商店 | | 120 | 4,235,675 | 課税(8%) |
| | | 切手 | | | | 9 | | |
| 2017/11/15 | 現金 | 新聞図書費 | 新聞購読料 | 11月 | | 3,000 | 4,238,675 | 課税(8%) |
| | | (指定なし) | | | | 222 | | |
| 2017/11/18 | 現金 | 水道光熱費 | ガス料金 | 10月 | | 6,855 | 4,245,530 | 課税(8%) |
| | | ガス料金 | | | | 508 | | |
| 2017/11/20 | 現金 | 給料賃金 | 給与 | | | 198,542 | 4,444,072 | 対象外 |
| | | (指定なし) | | | | | | |
| 2017/11/20 | 現金 | 広告宣伝費 | 電話帳広告用 | | | 12,000 | 4,456,072 | 課税(8%) |
| | | 電話帳 | | | | 899 | | |
| 2017/11/22 | 現金 | 水道光熱費 | 水道料金 | 9月10月 | | 11,512 | 4,467,584 | 課税(8%) |
| | | 水道料金 | | | | 853 | | |
| 2017/11/25 | 現金 | 水道光熱費 | 電気料金 | 10月 | | 15,122 | 4,482,706 | 課税(8%) |
| | | 電気料金 | | | | 1,120 | | |
| 2017/11/25 | 現金 | 旅費交通費 | 従業員交通費 | | | 6,000 | 4,488,706 | 課税(8%) |
| | | 従業員交通費 | | | | 444 | | |
| 2017/11/26 | 現金 | 消耗品費 | 営業車用 | | | 6,321 | 4,495,027 | 課税(8%) |
| | | ガソリン代 | | | | 468 | | |
| 2017/11/30 | 現金 | 地代家賃 | 事務所家賃 | | | 150,000 | 4,645,027 | 課税(8%) |
| | | (指定なし) | | | | 11,111 | | |

73m3
687kWh
11/19 かるがる大

ヘルプ メニュー 選択

年度 2017

更新 新規行 行挿入 行複製 行入換 付箋 行削除 印刷 閉じる

【補助帳・入力画面】

かるがる商店 (2017年(平成29年)11月19日) - かるがるできる青色申告2018

科目選択

年度 2017/1月 2月 3月 4月 5月 6月 7月 8月 9月 10月 11月 12月

補助帳 - [経費]

かるがる商店 経費 2017年11月1日～2017年11月30日

| 日付 | 帳簿 | 科目 補助科目 | 摘要 | 収入金額 | | 支出金額 | | 合計 | 税区分 |
|------------|----|-----------------|------------|---------|-----|---------|--------|-----------|--------|
| | | | | 消費税 | 消費税 | 消費税 | 消費税 | | |
| 2017/11/06 | 現金 | 荷造運賃 郵便 | 商品カタログ送付 | 1,500 | | 1,500 | | 4,292,055 | 課税(8%) |
| 2017/11/07 | 現金 | 通信費 インターネット | プロバイダ料 12月 | 3,500 | | 3,500 | | 4,235,555 | 課税(8%) |
| 2017/11/12 | 現金 | 通信費 切手 | 見積書郵送 山田商店 | 120 | | 120 | | 4,235,675 | 課税(8%) |
| 2017/11/15 | 現金 | 新聞図書費 (指定なし) | 新聞購読料 11月 | 3,000 | | 3,000 | | 4,238,675 | 課税(8%) |
| 2017/11/18 | 現金 | 水道光熱費 ガス料金 | ガス料金 10月 | 6,855 | | 6,855 | | 4,245,530 | 課税(8%) |
| 2017/11/20 | 現金 | 給料賃金 (指定なし) | 給与 | | | 198,542 | | 4,444,072 | 対象外 |
| 2017/11/20 | 現金 | 広告宣伝費 電話帳 | 電話帳広告用 | | | 12,000 | 889 | 4,456,072 | 課税(8%) |
| 2017/11/22 | 現金 | 水道光熱費 水道料金 | 水道料金 9月10月 | 11,512 | | 11,512 | 853 | 4,467,584 | 課税(8%) |
| 2017/11/25 | 現金 | 水道光熱費 電気料金 | 電気料金 10月 | 15,122 | | 15,122 | 1,120 | 4,482,706 | 課税(8%) |
| 2017/11/25 | 現金 | 旅費交通費 従業員交通費 | 従業員交通費 | 6,000 | | 6,000 | 444 | 4,488,706 | 課税(8%) |
| 2017/11/26 | 現金 | 消耗品費 ガソリン代 | 営業車用 | 6,321 | | 6,321 | 468 | 4,495,027 | 課税(8%) |
| 2017/11/30 | 現金 | 地代家賃 (指定なし) | 事務所家賃 | 150,000 | | 150,000 | 11,111 | 4,645,027 | 課税(8%) |

79m3
687kWh
11/19 かるがる

ヘルプ? ミニメニュー 選択

年度 2017 更新 新規行 行挿入 行複製 行入換 行並 行削除 印刷 閉じる

【補助帳・入力画面（メニュー・選択機能有り）】

科目編集

科目コード: 10

科目名称: 荷造運賃

消費税区分: 課税

備考: 荷造包装のための材料費、宅配便等の運賃等

帳簿表題: 荷造運賃

摘要欄:

| | |
|---|----------|
| ▶ | 商品カタログ送付 |
| 米 | |

自動
削除

科目登録の処理を実行します。

OK(O) キャンセル(C)

【科目編集画面】

補助科目登録

補助科目コード:

補助科目名称:

科目:

消費税区分:

備考:

摘要欄:

| | | | |
|--------------------------|-------|------|----------|
| <input type="checkbox"/> | 見積書郵送 | 林事務機 | 自動 削除 |
| <input type="checkbox"/> | 見積書郵送 | 高橋商店 | |
| <input type="checkbox"/> | 見積書郵送 | 山田商店 | |
| <input type="checkbox"/> | * | | |

補助科目登録の処理を実行します。

OK(O) キャンセル(C)

【補助科目登録画面】

振替入力

現在の帳簿: 出納帳

帳簿

| 日付 | 科目 補助科目 | 摘要 | 収入金額 消費税 | 支出金額 消費税 | 税区分 |
|------------|--------------|------|-------------|-------------|-----|
| 2017/11/30 | 振替 (指定なし) | 預け入れ | | 350,000 | 対象外 |

↓

相手の帳簿: 出納帳

帳簿

| 日付 | 科目 補助科目 | 摘要 | 収入金額 消費税 | 支出金額 消費税 | 税区分 |
|------------|--------------|------|-------------|-------------|-----|
| 2017/11/30 | 振替 (指定なし) | 預け入れ | 350,000 | | 対象外 |

OK(O) キャンセル(C)

【振替入力画面】

売掛金回収

現在の帳簿: 出納帳

帳簿

| 日付 | 科目 補助科目 | 摘要 | 収入金額 消費税 | 支出金額 消費税 | 税区分 |
|------------|-----------------|-------|-------------|-------------|-----|
| 2017/11/30 | 売掛金回収 (指定なし) | 売掛金回収 | 100,000 | | 対象外 |

↓

相手の帳簿: 売掛帳

売掛先

| 日付 | 科目 補助科目 | 摘要 | 売上金額 消費税 | 回収金額 消費税 | 税区分 |
|------------|-----------------|-------|-------------|-------------|-----|
| 2017/11/30 | 売掛金回収 (指定なし) | 売掛金回収 | | 100,000 | 対象外 |

【売掛金回収・入力画面】

買掛金支払

現在の帳簿: 出納帳

帳簿

| 日付 | 科目 補助科目 | 摘要 | 収入金額 消費税 | 支出金額 消費税 | 税区分 |
|------------|-----------------|-------|-------------|-------------|-----|
| 2017/11/30 | 買掛金支払 (指定なし) | 買掛金支払 | | 100,000 | 対象外 |

↓

相手の帳簿: 買掛帳

買掛先

| 日付 | 科目 補助科目 | 摘要 | 仕入金額 消費税 | 支払金額 消費税 | 税区分 |
|------------|-----------------|-------|-------------|-------------|-----|
| 2017/11/30 | 買掛金支払 (指定なし) | 買掛金支払 | | 100,000 | 対象外 |

【買掛金支払・入力画面】

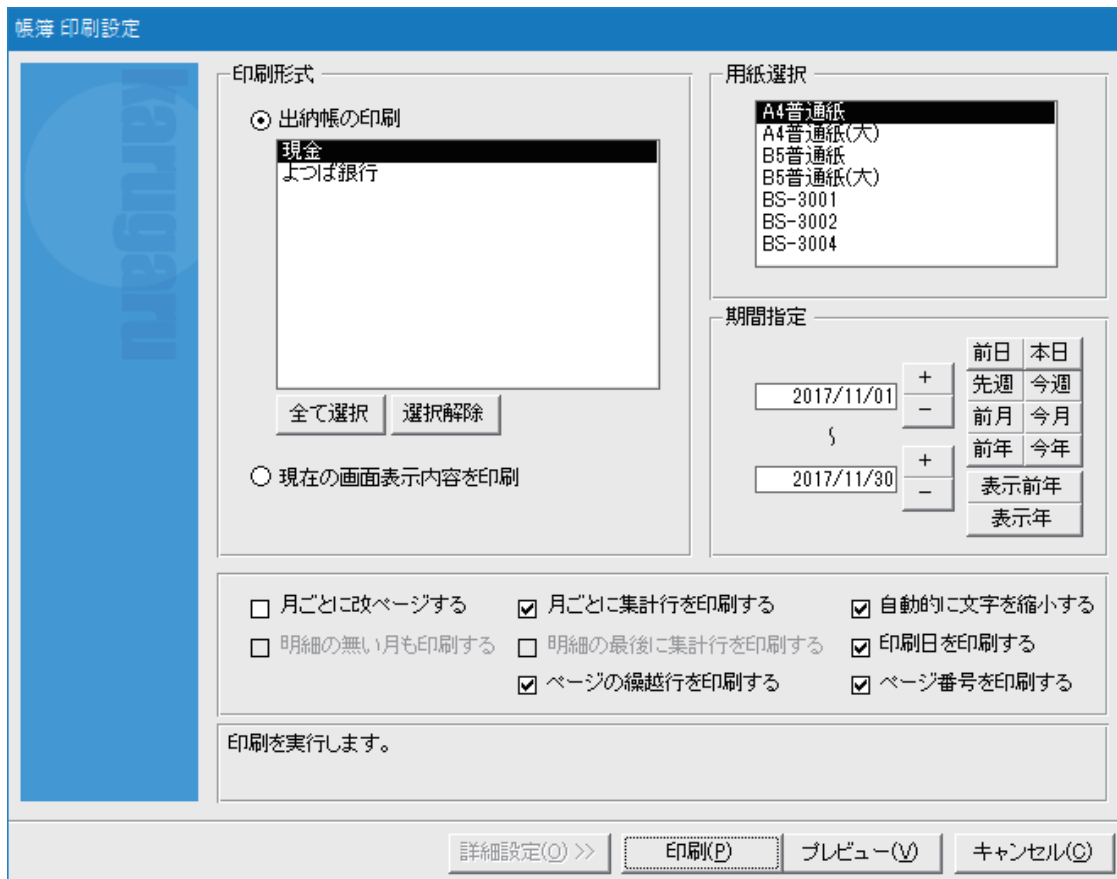

【帳簿 印刷設定画面 (詳細設定)】



【入出金集計表】

かるがる商店 (2017年(平成29年)11月19日) - かるがるできる青色申告2018

ファイル ホーム 編集 表示 ヘルプ

集計期間
自: 2017/12/31
至: 2017/12/31
今日 再計算

集計対象帳簿
 出納帳 現金
 出納帳 よつば銀行
 売掛帳 家事消費
 売掛帳 オフィスよつや
 売掛帳 青色商店
 売掛帳 甲告電機
 売掛帳 白色物産
 買掛帳 事業主借
 買掛帳 未払金
 買掛帳 佐藤工業
 買掛帳 田中商会
 買掛帳 鈴木事務

入出金集計表 残高確認表 月次総括表 期間集計表 年間総括表 年間収支推移グラフ 補助科目集計表 補助科目年間集計表 消費税集計表

集計表

かるがる商店 2017年12月31日 時点

| 帳簿 | 口座 | 残高 |
|---------|---|------------|
| 現金出納帳 | | 687,925 |
| よつば銀行 | よつば銀行 新宿支店[***] 普通 ***** | 10,360,000 |
| 合計 | 出納帳合計 | 11,047,925 |
| 家事消費帳簿 | 家事消費 | 720,000 |
| オフィスよつや | オフィスよつや 東京都新宿区四谷*-* (03-****-****) | 270,000 |
| 青色商店 | 青色商店 神奈川県横浜市青葉区*-*-* (042-****-****) | 170,000 |
| 甲告電機 | 甲告電機 東京都渋谷区宇田川町*-* (03-****-****) | 100,000 |
| 白色物産 | 白色物産 東京都豊島区池袋*-*-* (03-****-****) | 60,000 |
| 合計 | 売掛帳合計 | 1,320,000 |
| 事業主借帳簿 | 事業主借 | 0 |
| 未払金帳簿 | 未払金 | 0 |
| 佐藤工業 | 佐藤工業 おひさま銀行 銀座支店[111] 普通 ***** サトウコウギョウ | 260,000 |
| 田中商会 | 田中商会 そよかぜ銀行 四谷支店[222] 普通 ***** タナカショウカイ | 80,000 |
| 鈴木事務 | 鈴木事務 よつば銀行 六本木支店[333] 普通 ***** スズキジム | 400,000 |
| 合計 | 買掛帳合計 | 740,000 |

すべて選択 すべて解除

税抜集計 税込集計

ヘルプ メニュー 更新 印刷 開じる

【残高確認表】

かるがる商店 (2017年(平成29年)11月19日) - かるがるできる青色申告2018

ファイル ホーム 編集 表示 ヘルプ

集計期間
自: 2017/11/01
至: 2017/11/30
今月 再計算

集計対象帳簿
 出納帳 現金
 出納帳 よつば銀行
 売掛帳 家事消費
 売掛帳 オフィスよつや
 売掛帳 青色商店
 売掛帳 甲告電機
 売掛帳 白色物産
 買掛帳 事業主借
 買掛帳 未払金
 買掛帳 佐藤工業
 買掛帳 田中商会
 買掛帳 鈴木事務

入出金集計表 残高確認表 月次総括表 期間集計表 年間総括表 年間収支推移グラフ 補助科目集計表 補助科目年間集計表 消費税集計表

集計表

かるがる商店 2017年11月1日~2017年11月30日

| 資金区分 | 入出金 | 科目区分 | 科目 | 収入金額 | 支出金額 | 合計金額 | 率 | |
|-------|--------|------|-------|-----------|------|-----------|---------|--------|
| 営業損益 | 入金 | 売上 | 現金売上 | 1,102,294 | | 1,102,294 | 68.37% | |
| | | | 売上高 | 510,000 | | 510,000 | 31.63% | |
| | | | 家事消費等 | | | | | |
| | | | 雑収入 | | | | | |
| | | | 売上小計 | 1,612,294 | | 1,612,294 | 100.00% | |
| | 入金小計 | | | 1,612,294 | | 1,612,294 | 100.00% | |
| | | 仕入 | 仕入 | 現金仕入 | | | | |
| | | | | 仕入高 | | 270,000 | 270,000 | 39.45% |
| | | | | 仕入小計 | | 270,000 | 270,000 | 39.45% |
| | | 経費 | | | 租税公課 | | | |
| 荷造運賃 | 1,500 | | | | | 1,500 | 0.22% | |
| 水道光熱費 | 33,489 | | | | | 33,489 | 4.89% | |
| 旅費交通費 | 6,000 | | | | | 6,000 | 0.88% | |
| 通信費 | 3,620 | | | | | 3,620 | 0.53% | |
| 広告宣伝費 | 12,000 | | | | | 12,000 | 1.75% | |
| 接待交際費 | | | | | | | | |
| 損害保険料 | | | | | | | | |
| 修繕費 | | | | | | | | |
| 消耗品費 | 6,321 | | 6,321 | 0.92% | | | | |
| 福利厚生費 | | | | | | | | |

すべて選択 すべて解除

税抜集計 税込集計

ヘルプ メニュー 更新 印刷 開じる

【月次総括集計表】

かるがる商店 (2017年(平成29年)11月19日) - かるがるできる青色申告2018

ファイル ホーム 編集 表示 ヘルプ

集計期間
自: 2017/11/01
至: 2017/11/30
今月 再計算

集計対象帳簿
出納帳 現金
出納帳 よつば銀行
売掛帳 家事消費
売掛帳 オフィスよつや
売掛帳 青色商店
売掛帳 甲吉電機
売掛帳 白色物産
買掛帳 争訟生信
買掛帳 未払金
買掛帳 佐藤工業
買掛帳 田中商会
買掛帳 鈴木事務

入出金集計表 残高確認表 月次総括表 期間集計表 年間総括表 年間収支推移グラフ 補助科目集計表 補助科目年間集計表 消費税集計表

集計表

かるがる商店 期間集計表 (税込) 2017年11月1日~2017年11月30日

| 資金区分 | 入出金 | 科目区分 | 科目 | 収入金額 | 支出金額 | 合計金額 | 率 | |
|-------|-----|------|-------|-----------|--------|-----------|---------|--------|
| 営業損益 | 入金 | 売上 | 現金売上 | 1,102,294 | | 1,102,294 | 68.37% | |
| | | | 売上高 | 510,000 | | 510,000 | 31.63% | |
| | | | 家事消費等 | | | | | |
| | | | 雑収入 | | | | | |
| | | | 売上小計 | 1,612,294 | | 1,612,294 | 100.00% | |
| | | | 入金小計 | 1,612,294 | | 1,612,294 | 100.00% | |
| | 支出 | 仕入 | 仕入 | 現金仕入 | | | | |
| | | | | 仕入高 | | 270,000 | 270,000 | 39.45% |
| | | | | 仕入小計 | | 270,000 | 270,000 | 39.45% |
| | | 経費 | 経費 | 租税公課 | | | | |
| 荷造運賃 | | | | | 1,500 | 1,500 | 0.22% | |
| 水道光熱費 | | | | | 33,409 | 33,409 | 4.89% | |
| 旅費交通費 | | | | | 6,000 | 6,000 | 0.88% | |
| 通信費 | | | | | 3,620 | 3,620 | 0.53% | |
| 広告宣伝費 | | | | | 12,000 | 12,000 | 1.75% | |
| 接待交際費 | | | | | | | | |
| 損害保険料 | | | | | | | | |
| 修繕費 | | | | | | | | |
| 消耗品費 | | | | | 6,321 | 6,321 | 0.92% | |
| 福利厚生費 | | | | | | | | |

ヘルプ メニュー 更新 印刷 開じる

【期間集計表】

かるがる商店 (2017年(平成29年)11月19日) - かるがるできる青色申告2018

ファイル ホーム 編集 表示 ヘルプ

集計期間
自: 2017/01/01
至: 2017/12/31
今年度 再計算

集計対象帳簿
出納帳 現金
出納帳 よつば銀行
売掛帳 家事消費
売掛帳 オフィスよつや
売掛帳 青色商店
売掛帳 甲吉電機
売掛帳 白色物産
買掛帳 争訟生信
買掛帳 未払金
買掛帳 佐藤工業
買掛帳 田中商会
買掛帳 鈴木事務

入出金集計表 残高確認表 月次総括表 期間集計表 年間総括表 年間収支推移グラフ 補助科目集計表 補助科目年間集計表 消費税集計表

集計表

かるがる商店 年間総括集計表 (税込) 2017年1月1日~2017年12月31日

| 資金区分 | 入出金 | 科目区分 | 科目 | 合計 | 2017年1月度 | 2017年2月度 | 2017年3月度 | 2017年4月度 | 2017年5月度 | 2017年6月度 | |
|-------|-----|------|-------|------------|-----------|-----------|-----------|-----------|-----------|----------|--|
| 営業損益 | 入金 | 売上 | 現金売上 | 12,848,646 | 947,452 | 1,000,966 | 1,178,698 | 1,053,332 | 1,099,868 | | |
| | | | 売上高 | 7,240,000 | 630,000 | 650,000 | 550,000 | 590,000 | 640,000 | | |
| | | | 家事消費等 | | | | | | | | |
| | | | 雑収入 | | | | | | | | |
| | | | 売上小計 | 20,088,646 | 1,577,452 | 1,650,966 | 1,728,698 | 1,643,332 | 1,739,868 | | |
| | | | 入金小計 | 20,088,646 | 1,577,452 | 1,650,966 | 1,728,698 | 1,643,332 | 1,739,868 | | |
| | 支出 | 仕入 | 仕入 | 現金仕入 | | | | | | | |
| | | | | 仕入高 | 5,570,000 | 590,000 | 220,000 | 420,000 | 535,000 | 335,000 | |
| | | | | 仕入小計 | 5,570,000 | 590,000 | 220,000 | 420,000 | 535,000 | 335,000 | |
| | | 経費 | 経費 | 租税公課 | | | | | | | |
| 荷造運賃 | | | | 18,000 | 1,500 | 1,500 | 1,500 | 1,500 | 1,500 | | |
| 水道光熱費 | | | | 409,177 | 28,600 | 120,350 | 32,040 | 20,040 | 30,484 | | |
| 旅費交通費 | | | | 60,000 | 6,000 | | | 6,000 | 6,000 | | |
| 通信費 | | | | 43,440 | 3,620 | 3,620 | 3,620 | 3,620 | 3,620 | | |
| 広告宣伝費 | | | | 223,500 | 20,000 | 35,200 | 20,000 | 18,000 | 20,000 | | |
| 接待交際費 | | | | 15,000 | 15,000 | | | | | | |
| 損害保険料 | | | | | | | | | | | |
| 修繕費 | | | | | | | | | | | |
| 消耗品費 | | | | 67,054 | 5,500 | 5,860 | 5,230 | 4,980 | 5,232 | | |

ヘルプ メニュー 更新 印刷 開じる

【年間総括集計表】



【年間収支推移グラフ】

| 科目 | 合計金額 | 率 |
|--------|-----------|---------|
| 現金売上 | | |
| 店頭 | 1,080,067 | 100.00% |
| (指定なし) | | |
| 合計 | 1,080,067 | 100.00% |
| 売上高 | | |
| 商品 | 600,000 | 100.00% |
| (指定なし) | | |
| 合計 | 600,000 | 100.00% |
| 現金仕入 | | |
| (指定なし) | | |
| 合計 | | 100.00% |
| 仕入高 | | |
| 部材 | 740,000 | 100.00% |
| (指定なし) | | |

【補助科目集計表】

かるがる商店 (2017年(平成29年)11月19日) - かるがるできる青色申告2018

集計期間: 自: 2017/01/01 至: 2017/12/31

科目: 雑収入 複数選択

補助科目年間集計表 (税込)

かるがる商店 2017年1月1日~2017年12月31日

| 現金売上 | 合計金額 | 率 | 2017年1月度 | 2017年2月度 | 2017年3月度 | 2017年4月度 | 2017年5月度 | 2017年6月度 | 2017年7月度 | 2017年8月度 | 2017年9月度 | 2017年10月 |
|--------|------------|---------|----------|-----------|-----------|-----------|-----------|-----------|-----------|-----------|-----------|-----------|
| 店頭 | 12,848,646 | 100.00% | 947,452 | 1,000,966 | 1,178,698 | 1,053,332 | 1,099,868 | 1,104,551 | 1,092,166 | 1,139,944 | 1,113,326 | 1,001,960 |
| (指定なし) | | | | | | | | | | | | |
| 合計 | 12,848,646 | 100.00% | 947,452 | 1,000,966 | 1,178,698 | 1,053,332 | 1,099,868 | 1,104,551 | 1,092,166 | 1,139,944 | 1,113,326 | 1,001,960 |

| 売上高 | 合計金額 | 率 | 2017年1月度 | 2017年2月度 | 2017年3月度 | 2017年4月度 | 2017年5月度 | 2017年6月度 | 2017年7月度 | 2017年8月度 | 2017年9月度 | 2017年10月 |
|--------|-----------|---------|----------|----------|----------|----------|----------|----------|----------|----------|----------|----------|
| 商品 | 7,240,000 | 100.00% | 630,000 | 650,000 | 550,000 | 590,000 | 640,000 | 650,000 | 530,000 | 660,000 | 550,000 | 680,000 |
| (指定なし) | | | | | | | | | | | | |
| 合計 | 7,240,000 | 100.00% | 630,000 | 650,000 | 550,000 | 590,000 | 640,000 | 650,000 | 530,000 | 660,000 | 550,000 | 680,000 |

| 現金仕入 | 合計金額 | 率 | 2017年1月度 | 2017年2月度 | 2017年3月度 | 2017年4月度 | 2017年5月度 | 2017年6月度 | 2017年7月度 | 2017年8月度 | 2017年9月度 | 2017年10月 |
|--------|------|---------|----------|----------|----------|----------|----------|----------|----------|----------|----------|----------|
| (指定なし) | | | | | | | | | | | | |
| 合計 | | 100.00% | | | | | | | | | | |

| 仕入高 | 合計金額 | 率 | 2017年1月度 | 2017年2月度 | 2017年3月度 | 2017年4月度 | 2017年5月度 | 2017年6月度 | 2017年7月度 | 2017年8月度 | 2017年9月度 | 2017年10月 |
|--------|------|---------|----------|----------|----------|----------|----------|----------|----------|----------|----------|----------|
| 部材 | | | | | | | | | | | | |
| (指定なし) | | | | | | | | | | | | |
| 合計 | | 100.00% | | | | | | | | | | |

【補助科目年間集計表】

かるがる商店 (2017年(平成29年)11月19日) - かるがるできる青色申告2018

集計期間: 自: 2017/01/01 至: 2017/12/31

課税対象(税込) 課税対象(税抜) 消費税 10% 8%軽減 8% 5% 非課税 免税 対象外

消費税集計表

かるがる商店 2017年1月1日~2017年12月31日

| 資金区分 | 入出金 | 科目区分 | 科目 | 税込課税収入 | 税込課税支出 | 税込課税合計 | 率 |
|-------|------|------------|---------|------------|-----------|------------|---------|
| 営業損益 | 入金 | 売上 | 現金売上 | 12,848,646 | | 12,848,646 | 63.96% |
| | | | 売上高 | 7,240,000 | | 7,240,000 | 36.04% |
| | | | 家事消費等 | | | | |
| | | | 雑収入 | | | | |
| | | | 売上小計 | 20,088,646 | | 20,088,646 | 100.00% |
| | 入金小計 | 20,088,646 | | 20,088,646 | 100.00% | | |
| | 支出 | 仕入 | 現金仕入 | | | | |
| | | | 仕入高 | | 5,570,000 | 5,570,000 | 74.05% |
| | | 仕入小計 | | 5,570,000 | 5,570,000 | 74.05% | |
| | | 経費 | 租税公課 | | | | |
| 荷造運賃 | | | | 18,000 | 18,000 | 0.24% | |
| 水道光熱費 | | | 409,177 | 409,177 | 5.44% | | |
| 旅費交通費 | | 60,000 | 60,000 | 0.80% | | | |
| 通信費 | | 43,440 | 43,440 | 0.58% | | | |
| 広告宣伝費 | | 223,500 | 223,500 | 2.97% | | | |
| 接待交際費 | | 15,000 | 15,000 | 0.20% | | | |
| 損害保険料 | | | | | | | |
| 修繕費 | | | | | | | |

【消費税集計表】

かるがる商店 (2017年(平成29年)11月19日) - かるがるできる青色申告2018

通常償却資産 一括償却資産 添付資料

固定資産台帳 - [平成29年分]

かるがる商店 固定資産台帳 (通常償却資産) 平成29年分(2017年)

| 減価償却資産 の名称等 | 面積 又は 数量 | 取得 年月 (和暦) | 取得価額 (償却保証額) | 償却の基礎 となる金額 期首残高 | 償却 方法 定率法区分 | 耐用 年数 | 償却率 又は 定率 (%) | 本年 中の 償却 期間 | 本年 分の 普通償却 費 ($ロ \times ハ \times ニ$) | 割増(特別 償却費) | 本年 分の 償却費合計 (ホ+ヘ) | 事業 専 用割合 | 本年 分の 必要経費 算入額 (ト×チ) | 未償却残高 (期末残高) | 描 要 |
|----------------|----------------|------------------|-----------------|------------------------|-------------------|----------|------------------------|----------------------|--|---------------|----------------------------|----------------|----------------------------------|-----------------|--------|
| エアコン | 1台 | H 29 年 5 月 | 1,500,000 | 1,500,000 1,300,000 | 定額 | 5 | 0.2 | 8 / 12 | 200,000 | | 200,000 | 100% | 200,000 | 1,100,000 | |
| 冷暖房機器 | 1式 | H 29 年 5 月 | 800,000 | 800,000 758,933 | 定額 | 13 | 0.077 | 8 / 12 | 4,1067 | | 4,1067 | 100% | 4,1067 | 717,866 | |
| パソコン | 1式 | H 29 年 6 月 | 200,000 | 200,000 170,833 | 定額 | 4 | 0.25 | 7 / 12 | 29,167 | | 29,167 | 100% | 29,167 | 141,666 | |
| ガス設備 | 1式 | H 29 年 8 月 | 300,000 | 300,000 291,625 | 定額 | 15 | 0.067 | 5 / 12 | 8,375 | | 8,375 | 100% | 8,375 | 283,250 | |
| パソコン | 1式 | H 29 年 9 月 | 200,000 | 200,000 183,333 | 定額 | 4 | 0.25 | 4 / 12 | 16,667 | | 16,667 | 100% | 16,667 | 166,666 | |
| 応接セット | 1式 | H 29 年 11 月 | 250,000 | 250,000 241,666 | 定額 | 5 | 0.2 | 2 / 12 | 8,334 | | 8,334 | 100% | 8,334 | 233,332 | |
| 陳列棚 | 1式 | H 29 年 12 月 | 250,000 | 250,000 247,395 | 定額 | 8 | 0.125 | 1 / 12 | 2,605 | | 2,605 | 100% | 2,605 | 244,790 | |
| 計 | | | | | | | | | 306,215 | | 306,215 | | 306,215 | 2,887,570 | |

【固定資産台帳・通常償却資産】

かるがる商店 (2017年(平成29年)11月19日) - かるがるできる青色申告2018

通常償却資産 一括償却資産 添付資料

固定資産台帳 - [平成29年分]

かるがる商店 固定資産台帳 (一括償却資産) 平成29年分(2017年)

| 減価償却資産 の名称等 | 面積 又は 数量 | 取得 年月 (和暦) | 取得価額 | 償却の基礎 となる金額 | 償却 方法 | 耐用 年数 | 償却率 (%) | 本年 中の 償却 期間 | 本年 分の 普通償却 費 ($ロ \times ハ \times ニ$) | 割増(特別 償却費) | 本年 分の 償却費合計 (ホ+ヘ) | 事業 専 用割合 | 本年 分の 必要経費 算入額 (ト×チ) | 未償却残高 (期末残高) | 描 要 |
|----------------|----------------|------------------|---------|----------------|----------|----------|------------|----------------------|--|---------------|----------------------------|----------------|----------------------------------|-----------------|--------|
| エアコン | 1台 | H 29 年 9 月 | 120,000 | 120,000 | - | - | - | - / 12 | - | - | - | - | - | - | - |
| OAデスク | 1台 | H 29 年 9 月 | 100,000 | 100,000 | - | - | - | - / 12 | - | - | - | - | - | - | - |
| 計 | | | | | | | | | | | | | | | |

今年度の「減価償却費の計算」に転記される内容

| 減価償却資産 の名称等 (償却資産をきむ) | 面積 又は 数量 | 取得 年月 | 取得価額 | 償却の基礎 となる金額 | 償却 方法 | 耐用 年数 | 償却率 (%) | 本年 中の 償却 期間 | 本年 分の 普通償却 費 | 割増(特別 償却費) | 本年 分の 償却費合計 | 事業 専 用割合 | 本年 分の 必要経費 算入額 | 未償却残高 (期末残高) | 描 要 |
|-----------------------------|----------------|------------|---------|----------------|----------|----------|------------|----------------------|-----------------------|---------------|-------------------|----------------|-------------------------|-----------------|--------|
| 一括償却資産 | - | H 29 年 9 月 | 220,000 | 220,000 | | | | 月 / 12 | 73,334 | | 73,334 | 100% | 73,334 | 146,666 | |
| 計 | | | | | | | | 月 / 12 | 73,334 | | 73,334 | | 73,334 | 146,666 | |

【固定資産台帳・一括償却資産】

かるがる商店 (2017年(平成29年)11月19日) - かるがるできる青色申告2018

通常償却資産 一括償却資産 添付資料

固定資産台帳 - [平成29年分]

減価償却費の計算

平成29年分(2017年)

| 減価償却資産 の名称等 (償却資産と書く) | 面積 又は 数量 | 取得 年月 (和暦) | 取得価額 (償却保証額) | 償却の基礎 となる金額 | 償却 方法 | 耐用 年数 | 償却率 又は 定率 (%) | 本年 中の 償却 期間 | 本年分の 普通償却費 (ロ×ハ×ニ) | 割増(特別 償却費) | 本年分の 償却費合計 (ホ+ヘ) | 事業 専用割合 | 本年分の 必要経費 算入額 (ト×子) | 未償却残高 (期末残高) | 備 考 |
|-----------------------------|----------------|------------------|-----------------|----------------|----------|----------|------------------------|----------------------|--------------------------|---------------|------------------------|------------|------------------------------|-----------------|-----|
| ライトバン | 1台 | 29 5 | 1,500,000 | 1,500,000 | 定額 | 5 | 0.2 | 8 /12 | 200,000 | | 200,000 | 100 | 200,000 | 1,100,000 | |
| 冷暖房機器 | 1式 | 29 5 | 800,000 | 800,000 | 定額 | 13 | 0.077 | 8 /12 | 41,067 | | 41,067 | 100 | 41,067 | 717,866 | |
| パソコン | 1式 | 29 6 | 200,000 | 200,000 | 定額 | 4 | 0.25 | 7 /12 | 29,167 | | 29,167 | 100 | 29,167 | 141,666 | |
| ガス設備 | 1式 | 29 8 | 300,000 | 300,000 | 定額 | 15 | 0.067 | 5 /12 | 8,375 | | 8,375 | 100 | 8,375 | 283,250 | |
| パソコン | 1式 | 29 9 | 200,000 | 200,000 | 定額 | 4 | 0.25 | 4 /12 | 16,667 | | 16,667 | 100 | 16,667 | 166,666 | |
| 応接セット | 1式 | 29 11 | 250,000 | 250,000 | 定額 | 5 | 0.2 | 2 /12 | 8,334 | | 8,334 | 100 | 8,334 | 233,332 | |
| 陳列棚 | 1式 | 29 12 | 250,000 | 250,000 | 定額 | 8 | 0.125 | 1 /12 | 2,605 | | 2,605 | 100 | 2,605 | 244,790 | |
| 一括償却資産 | - | 29 | 220,000 | 220,000 | | | | /12 | 73,334 | | 73,334 | 100 | 73,334 | 146,666 | |
| 計 | | | | | | | | | 379,549 | | 379,549 | | 379,549 | 3,034,236 | |

(注) 平成19年4月1日以後に取得した減価償却資産について定率法を採用する場合にのみ(イ)欄のカッコ内に償却保証額を記入します。
この画面で編集を行うことはできません。

【固定資産台帳・減価償却費の計算】

かるがる商店 (2017年(平成29年)11月19日) - かるがるできる青色申告2018

帳簿設定 売掛先設定 買掛先設定 科目台帳 補助科目台帳 付箋設定

台帳

帳簿設定

2017年11月19日(日)

| 帳簿コード | 帳簿名称 | 登録区分 | 銀行名 | 支店番号 | 支店名 | 口座種別 | 口座番号 | 初期残高 |
|-------|-------|------|-------|------|------|------|-------|-------------|
| 1 | 現金 | 現金 | | | | | | 1,000,000 ※ |
| 2 | よつば銀行 | 預金 | よつば銀行 | *** | 新宿支店 | 普通 | ***** | 0 |

※ 既定の帳簿(削除不可)
※ 初期残高は 2016年1月1日 時点の繰越残高

【帳簿設定】

かるがる商店 (2017年(平成29年)11月19日) - かるがるできる青色申告2018

帳簿設定 売掛先設定 買掛先設定 科目台帳 補助科目台帳 付箋設定

台帳

売掛先設定

かるがる商店 2017年11月19日(日)

| 売掛先コード | 売掛先名称 | 帳簿名称 | 住所 | 電話番号 | 備考 | 売掛残高 |
|--------|---------|---------|--------------|---------------|-------------|---------|
| 1 | 家事消費 | 家事消費帳簿 | | | ※特殊帳簿 事業用商店 | ※ |
| 2 | オフィスよつや | オフィスよつや | 東京都新宿区四谷**** | 03-****-**** | | 300,000 |
| 3 | 青色商店 | 青色商店 | 神奈川県横浜市青葉区*- | 042-****-**** | | 150,000 |
| 4 | 申告電機 | 申告電機 | 東京都渋谷区宇田川町*- | 03-****-**** | | 200,000 |
| 5 | 白色物産 | 白色物産 | 東京都豊島区池袋**** | 03-****-**** | | 100,000 |

※ 既定の売掛先(削除不可)
※ 売掛残高は 2016年1月1日 時点の繰越残高

ヘルプ? メニュー 詳細 更新 新規行 行複製 行入換 行削除 印刷 開じる

【売掛先設定】

かるがる商店 (2017年(平成29年)11月19日) - かるがるできる青色申告2018

帳簿設定 売掛先設定 買掛先設定 科目台帳 補助科目台帳 付箋設定

台帳

買掛先設定

かるがる商店 2017年11月19日(日)

| 買掛先コード | 買掛先名称 帳簿名称 | 銀行名 支店名 | 口座種別 支店番号 | 口座番号 口座名義 | 住所 備考 | 電話番号 | 買掛残高 |
|--------|----------------|------------|--------------|--------------|-----------------------|--------------|---------|
| 1 | 事業主借 事業主借帳簿 | | | | ※特殊帳簿 事業用の支出を事業主個人が | | ※ |
| 2 | 未払金 未払金帳簿 | | | | ※特殊帳簿 クレジットカードによる支払や仕 | | ※ |
| 3 | 佐藤工業 | おひさま銀行 | 普通 | ***** | 東京都中央区銀座**** | 03-****-**** | 150,000 |
| 4 | 田中商会 | 銀座支店 | 111 | サトウコウキョウ | 東京都新宿区四谷**** | 03-****-**** | 50,000 |
| 5 | 鈴木事務 | そよがせ銀行 | 普通 | ***** | 東京都港区六本木**** | 03-****-**** | 100,000 |
| | 鈴木事務 | 六本木支店 | 333 | スズキジム | | | |

※ 既定の買掛先(削除不可)
※ 買掛残高は 2016年1月1日 時点の繰越残高

ヘルプ? メニュー 詳細 更新 新規行 行複製 行入換 行削除 印刷 開じる

【買掛先設定】

かるがる商店 (2017年(平成29年)11月19日) - かるがるできる青色申告2018

帳簿設定 売掛先設定 買掛先設定 科目台帳 補助科目台帳 付箋設定

科目台帳

かるがる商店 2017年11月19日(日)

| 科目コード | 科目名称 | 科目区分 | 消費税区分 | 備考 |
|-------|-------|------|-------|--------------------------------|
| 1 | 現金売上 | 売上 | 課税 | 売上を現金で受け取った場合の収入。現預金出納帳で使用し |
| 2 | 売上高 | 売上 | 課税 | 売上を売り掛けた場合の収入。売掛帳で使用します |
| 3 | 売掛金回収 | 売上 | 対象外 | 得意先からの売掛金の回収処理 |
| 4 | 家事消費等 | 売上 | 課税 | 事業用の商品も、事業主が自家用に消費した場合の科目 |
| 5 | 雑収入 | 売上 | 課税 | 事業に伴って発生した売上以外の副収入 |
| 6 | 現金仕入 | 仕入 | 課税 | 仕入代金を、現金で支払った場合の支出。現預金出納帳で使 |
| 7 | 仕入高 | 仕入 | 課税 | 仕入代金を、買い掛けた場合の支出。買掛帳で使用します |
| 8 | 買掛金支払 | 仕入 | 対象外 | 仕入先への買掛金の支払処理 |
| 9 | 租税公課 | 経費 | 対象外 | 印紙代、固定資産税、地価税、自動車税、組合費、会費等 |
| 10 | 荷造運賃 | 経費 | 課税 | 荷造包装のための材料費、宅配便等の運賃等 |
| 11 | 水道光熱費 | 経費 | 課税 | 水道料、電気料、ガス代、燃料用の灯油、重油、薪、炭等 |
| 12 | 旅費交通費 | 経費 | 課税 | 電車・バス・タクシー・航空・船舶の運賃、宿泊費、駐車料、通乗 |
| 13 | 通信費 | 経費 | 課税 | 電話代、切手代、はがき代、私書箱の使用料、パソコン通信費 |
| 14 | 広告宣伝費 | 経費 | 課税 | 名刺、電話帳掲載料、広告掲載費、展示会の開催費用等 |
| 15 | 接待交際費 | 経費 | 課税 | 接待飲食代、贈答品、中元歳暮、慶弔金等 |
| 16 | 損害保険料 | 経費 | 対象外 | 火災保険、自動車保険、運送保険料、盗難保険料等 |
| 17 | 修繕費 | 経費 | 課税 | 建物・店舗・自動車・器具備品・機械装置の修繕費等 |
| 18 | 消耗品費 | 経費 | 課税 | 事務用品費、包装材料費、消耗工具器具備品費等 |
| 19 | 福利厚生費 | 経費 | 課税 | 社会保険料、医療関係費、研修費、慰安旅行費等 |

※ 科目名称を変更することできません。
 ※ 科目ごとの摘要の登録を編集するには、「科目名称」欄を選択してから、画面下の「詳細設定」ボタンをクリックしてください。

ヘルプ? メニュー 詳細設定 更新 行入換 印刷 開じる

【科目台帳】

かるがる商店 (2017年(平成29年)11月19日) - かるがるできる青色申告2018

帳簿設定 売掛先設定 買掛先設定 科目台帳 補助科目台帳 付箋設定

補助科目台帳

かるがる商店 2017年11月19日(日)

| 補助科目コード | 補助科目名称 | 科目 | 消費税区分 | 備考 |
|---------|---------|-------|-------|----|
| 1 | 店頭 | 現金売上 | 課税 | |
| 2 | 切手 | 通信費 | 課税 | |
| 3 | ガス料金 | 水道光熱費 | 課税 | |
| 4 | 水道料金 | 水道光熱費 | 課税 | |
| 5 | 電気料金 | 水道光熱費 | 課税 | |
| 6 | ガソリン代 | 消耗品費 | 課税 | |
| 8 | パネル | 広告宣伝費 | 課税 | |
| 9 | 郵送 | 荷造運賃 | 課税 | |
| 10 | インターネット | 通信費 | 課税 | |
| 11 | 従業員交通費 | 旅費交通費 | 課税 | |
| 12 | 電話帳 | 広告宣伝費 | 課税 | |
| 13 | 商品 | 売上高 | 課税 | |
| 14 | 部材 | 仕入高 | 課税 | |

※ ←このマークがついている補助科目は、消費税区分が親の科目と異なる設定になっています。
 ※ 出納帳で使用している補助科目は、科目を変更することできません。
 ※ 補助科目ごとの摘要の登録を編集するには、「補助科目名称」欄を選択してから、画面下の「詳細設定」ボタンをクリックしてください。

ヘルプ? メニュー 詳細設定 更新 新実行 行入換 行削除 印刷 開じる

【補助科目台帳】



【付箋設定】



【家事按分】

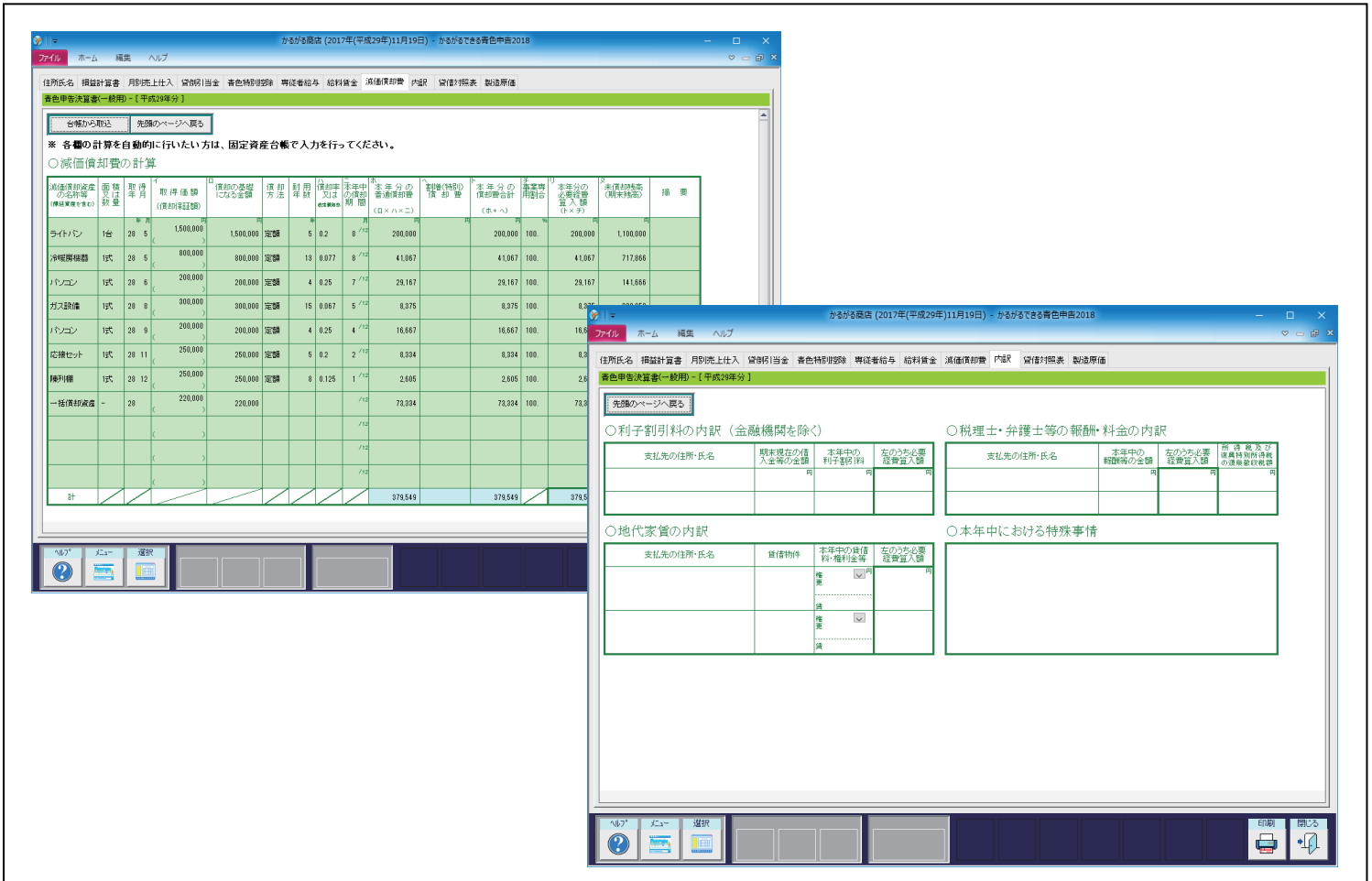

【決算書入力画面 3 ページ目 (減価償却費・利子割引率・地代家賃・税理士、弁護士等報酬・特殊事情)】

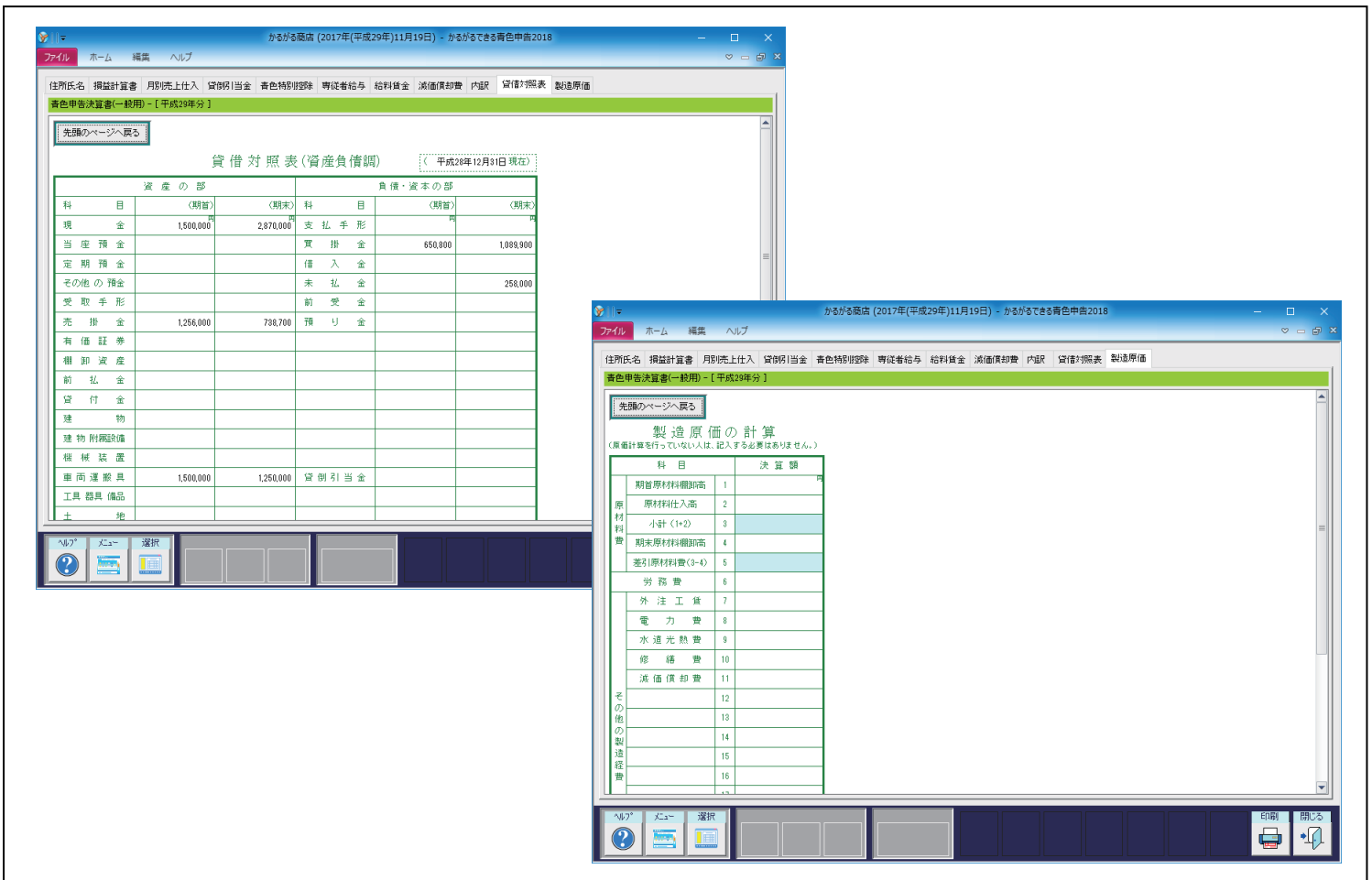

【決算書入力画面 4 ページ目 (貸借対照表・製造原価)】

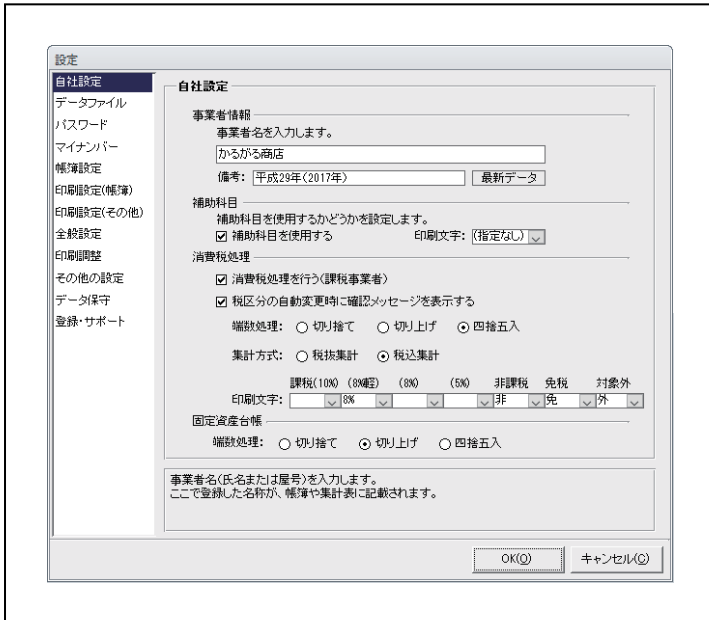

【設定 - 自社設定】

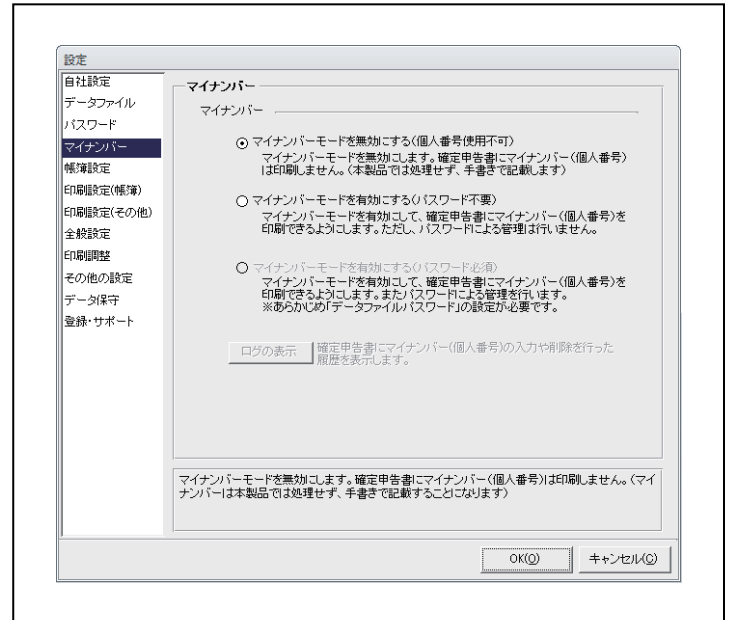

【設定 - マイナンバー】



【設定 - データファイル】

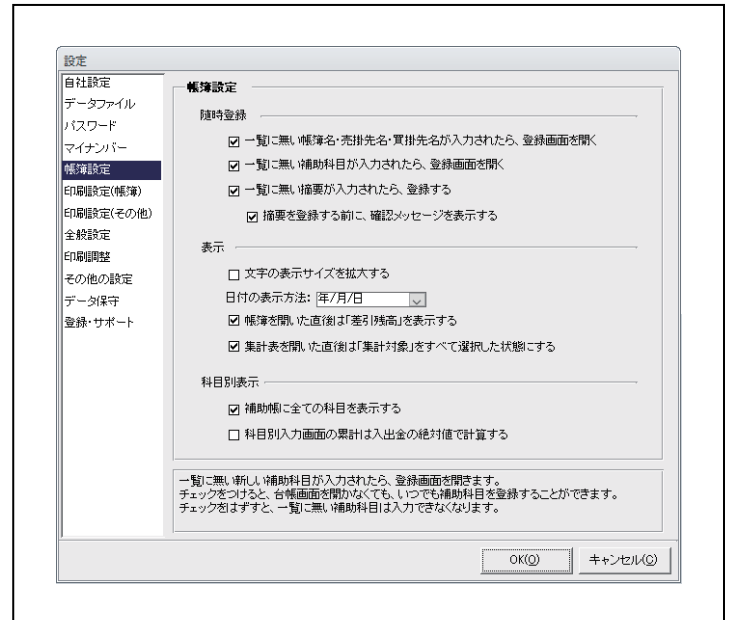

【設定 - 帳簿設定】

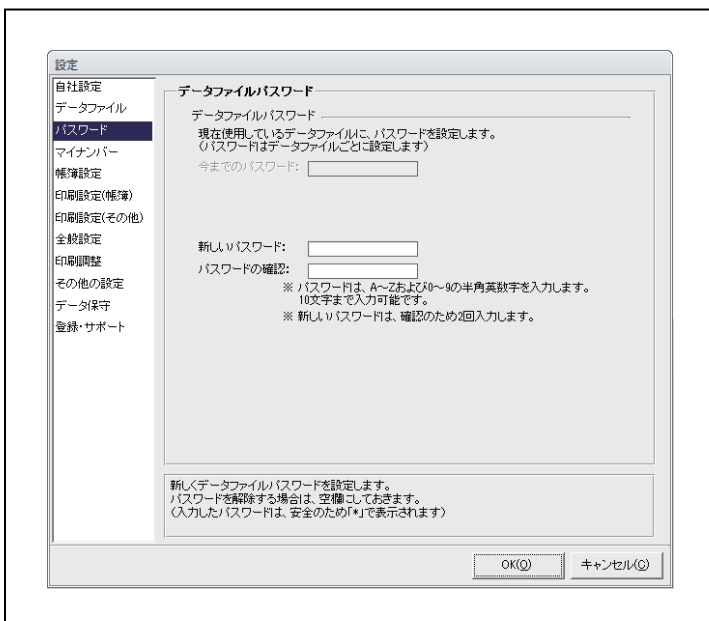

【設定 - パスワード】

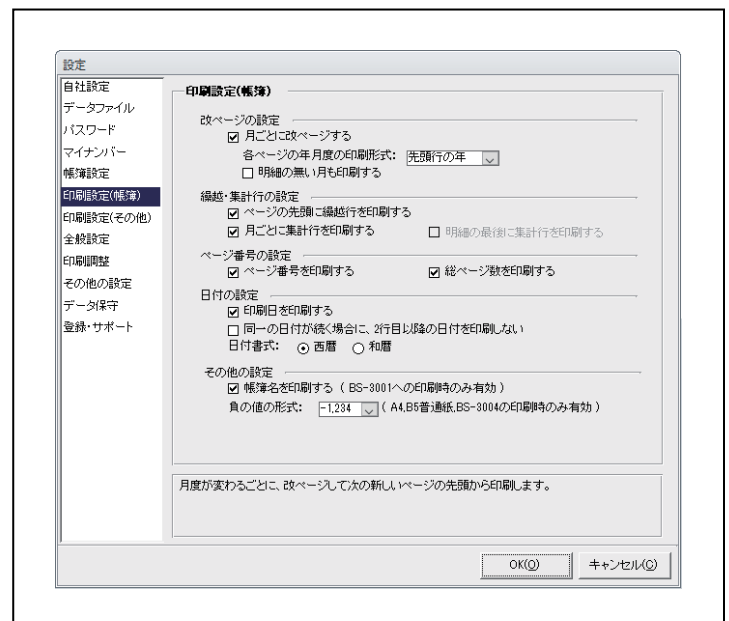

【設定 - 印刷設定(帳簿)】

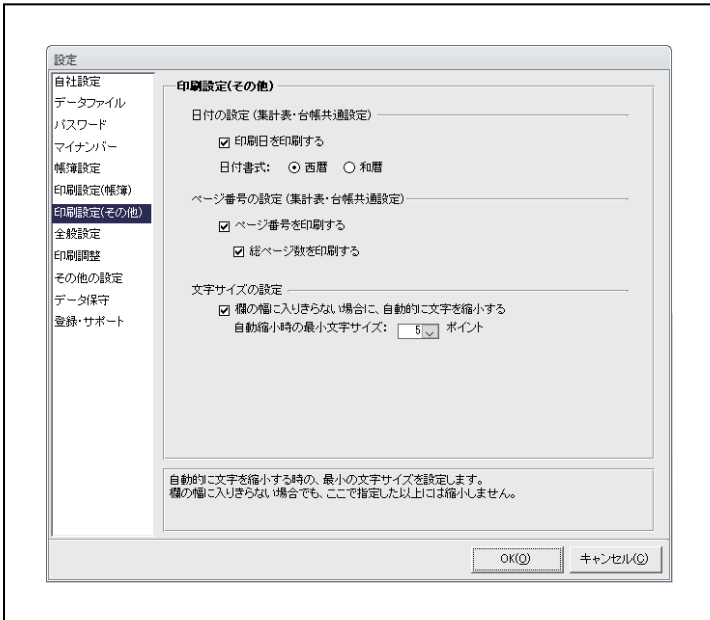

【設定－印刷設定（その他）】

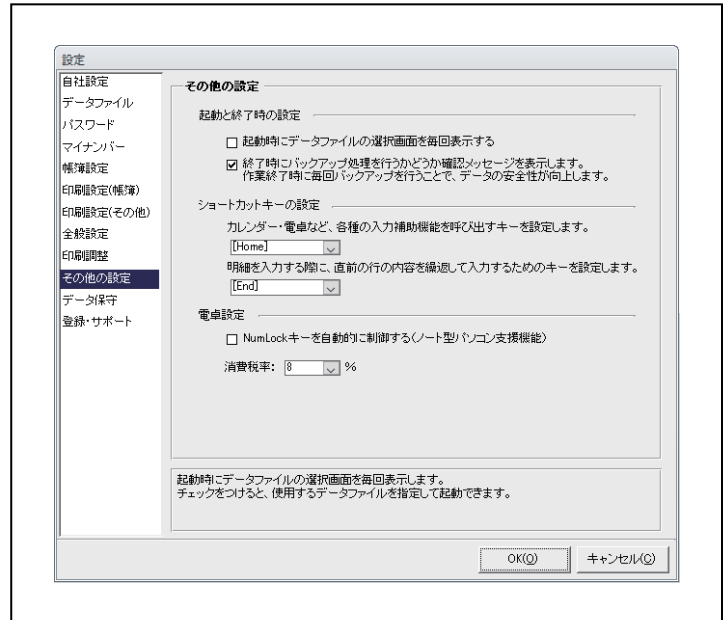

【設定－その他の設定】

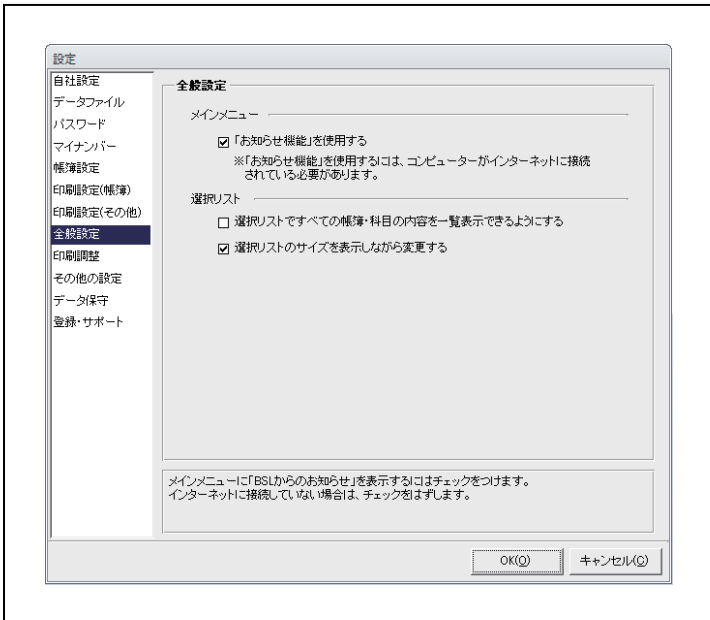

【設定－全般設定】

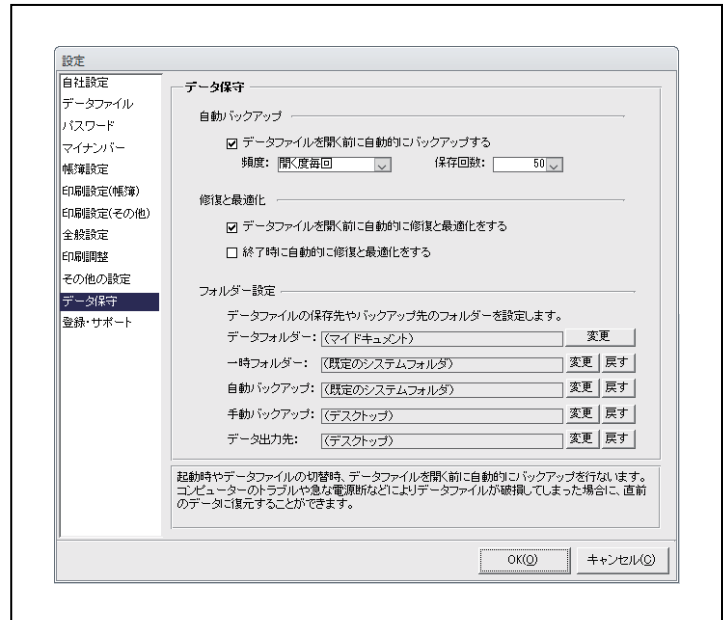

【設定－データ保守】

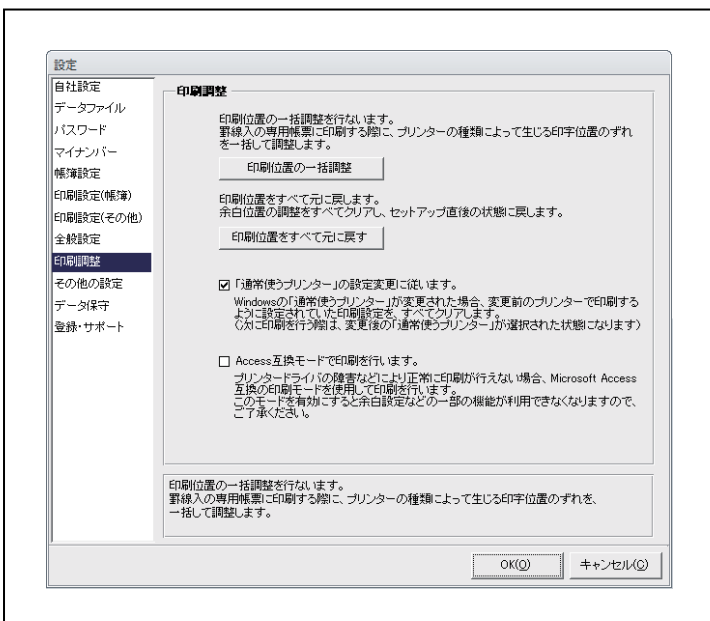

【設定－印刷調整】

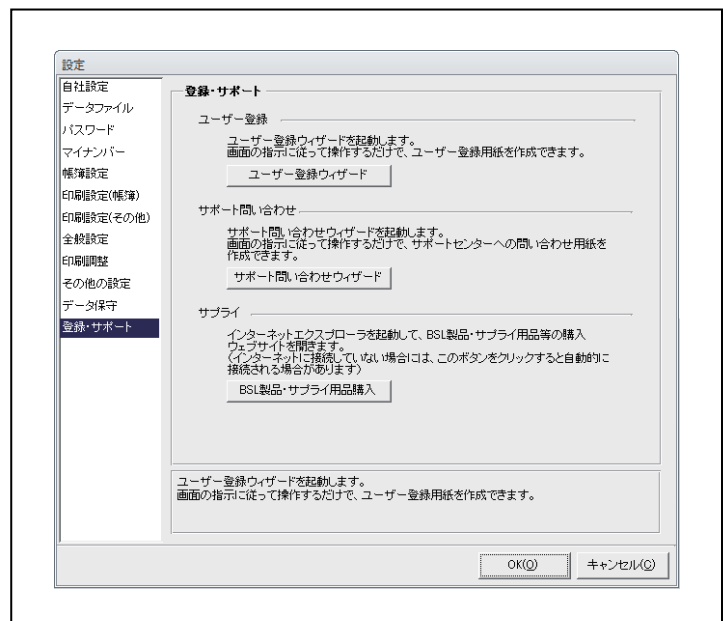

【設定－登録・サポート】