

わかるできるシリーズ

わかるできる販売5

見積・納品・請求書＋領収証

操作画面集(2013年5月版)

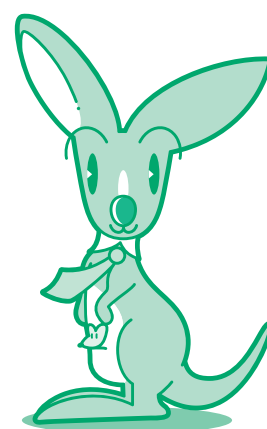

かるがる^{でも}販売5

オフィスインテリア よつや

日常処理

特別処理

データ保守

サポート



見積書一覧 納品書一覧 請求書一覧 合計請求書一覧 入金・領収一覧



設定



Ver.5.00 Rev.1.00

終了

日常処理のメニューを開きます。

BSLからのお知らせ

最新の情報を閲覧するには [ここをクリック。](#)

- NEW 13/05/31 [【FAQ】伝票に会社印の画像を取り込むには？](#)
- NEW 13/05/31 [【FAQ】伝票をPDF形式のファイル出力するには？](#)
- NEW 13/05/31 [【FAQ】伝票の宛名を大きくするには？](#)
- NEW 13/05/31 [【FAQ】間違っで登録した商品や得意先を削除するには？](#)
- NEW 13/05/31 [【FAQ】登録されている不要な担当者や単位等を削除するには？](#)

【メインメニュー】

用紙選択

見積書の新規作成

用紙型番を画面左の用紙一覧から選択し、画面右下の[OK]ボタンをクリックしてください。

用紙一覧(L): すべての用紙を表示

プレビュー:

用紙情報:

- 【単票】 BH-1006
- 【二面】 BZ-4001 (見積書)
- 【単票】 A4見積書(A)
- 【**単票**】 **A4見積書(A) カラー**
- 【単票】 A4見積書(B)
- 【単票】 A4見積書(B) カラー
- 【単票】 A4見積書(C)
- 【単票】 A4見積書(C) カラー
- 【単票】 A4見積書(D)
- 【単票】 A4見積書(D) カラー
- 【単票】 A4見積書横
- 【単票】 A4見積書横 カラー
- 【単票】 B5見積書
- 【単票】 B5見積書 カラー
- 【二面】 A4CF2 (見積書)



- 用紙サイズ -
A4普通紙(白紙)
A4タテ単票(210×297mm)
カラー印刷対応

- 推奨プリンター -
カラーインクジェットプリンター
カラーレーザープリンター

- 行数 -
1頁目 16行 2頁目以降 22行

次回からこの画面を開かず、編集画面を直接開く。

OK(O)

キャンセル(C)

【用紙選択画面】

オフィスインテリア よつや - かるがるできる販売5

用紙型番: 【単票】A4見積書(A) カラー

商品を選択します
伝票に品名等を書き込むには、▼ボタンをクリックしてください。

探す場所: 品名・名称
条件: を含む
表示順序: 商品台帳順(昇)

AWP0501-04
ワイヤープランツ 4号
(税込) 1,890

AWP0501-06
ワイヤープランツ 6号
(税込) 2,100
タテ科ミュージレンベッキア属

BFS0010
ネオデトラ
(税込) 105

BFS0010-10
ゴールデンテトラ
(税込) 158

BFS0010-20
ダイヤモンドテトラ
(税込) 210

BFS0020
クッピー
(税込) 420

〒173-0034
東京都板橋区幸町***

Tel: 03-****-**** Fax: 03-****-****

レストラン ハッピー食堂
小山 純 様
お客様番号 IB-001

御見積書
No. M00028
Page. 1 / 1
2013年 4月 17日

オフィスをトータルコーディネート
オフィスインテリア よつや
代表取締役: らくだ 太郎
〒160-0004 東京都新宿区四谷***西谷ビル3階
TEL: 03-****-**** FAX: 03-****-****

下記の通り御見積り申し上げます。

合計金額 ¥18,400
消費税額 内 877

納入期日: 取り方法:
受渡場所: 有効期限:

担当者: らくだ 太郎

品番・品名	数量	単位	単価	金額	備考
BFS0010-10 ゴールデンテトラ	50	匹	158	7,900	
BFS0010-20 ダイヤモンドテトラ	50	匹	210	10,500	

合計 ¥18,400 消費税 877 税抜 17,523

ヘルプ レイアウト 伝票操作 ページ操作 行新規 行挿入 行複製 行入換 行削除 印刷 閉じる

【伝票入力画面】

得意先登録

得意先登録

基本情報 補足情報

コード: IB-001

フリガナ: レストラン ハッピーショクドウ
会社名: レストラン ハッピー食堂

フリガナ:
部署名:

フリガナ: コヤマ ジュン
個人名: 小山 純

郵便番号: 173-0034

住所欄A: 東京都板橋区幸町***
住所欄B:

TEL欄: 03-****-****
FAX欄: 03-****-****

得意先の会社名のフリガナを入力します
全角で100文字まで入力できます。

商品登録

商品コード: AWP0501-04

商品名: ワイヤープランツ 4号

単位: 鉢

課税区分: 課税

税抜単価: 1,800 税込単価: 1,890

メモ欄:

候補画面: 表示する

候補画面に表示するかどうかを設定します。

OK(O) キャンセル(C)

【得意先・商品登録画面】



【予測候補リスト】



【伝票一覧画面】

オフィスインテリア よつや - かるがるできる販売5

得意先台帳

2013年4月18日(木)

オフィスインテリア よつや

コード	会社名	部署名	個人名	
			電話番号	FAX番号
IB-001	レストラン ハッピー食堂		小山 純	
	173-0034 東京都板橋区幸町***		03-*****	03-*****
IB-002	デイクアセンター しちばし	総務課	村田 英明	
	173-0002 東京都板橋区稲荷台***		03-*****	03-*****
KT-001	画廊 みちのく		長谷部 晋平	
	186-0002 東京都国立市東***		0425-****	0425-****
KT-002	ブティック 雅			
	186-0005 東京都国立市西*** 西口ビル 2階		0425-****	0425-****
KT-003	くごたち中央病院	事務部	竹内 弘	
	186-0004 東京都国立市中***		0425-****	0425-****
MN-001	株式会社 ミナト企画	総務部	金井 真由子	
	106-0032 東京都港区六本木*** 社TOWER 30階		03-*****	03-*****
MN-002	割烹 月乃華			
	106-0041 東京都港区麻布台***		03-*****	03-*****
MN-003	クワイエットカンパニー DAIBA	事業部	小松 美咲	

検索条件: 得意先コード, 会社名, 会社名カナ, 部署名, 部署名カナ, 個人名, 個人名カナ, 敬称, 郵便番号, 住所欄A, 住所欄B, TEL欄, FAX欄, 担当者, メモ欄, 税書式

操作ボタン: ヘルプ, レイアウト, 検索, メニュー, 新規, 行複製, 行入換, 行削除, 印刷, 閉じる

【得意先台帳】

オフィスインテリア よつや - かるがるできる販売5

商品台帳

2013年4月18日(木)

オフィスインテリア よつや

コード	商品名	単位	単価		課税区分
			税抜	税込	
AWP0501-04	ワイヤープランツ 4号	鉢	1,800	1,890	課税
AWP0501-06	ワイヤープランツ 6号	鉢	2,000	2,100	課税
BFS0010	ネオンテトラ	匹	100	105	課税
BFS0010-10	ゴールデンテトラ	匹	150	158	課税
BFS0010-20	ダイヤモンドテトラ	匹	200	210	課税
BFS0020	グッピー	匹	400	420	課税
BFS0030	ブラティ	匹	350	368	課税
BFS0040	チェリーバルブ	匹	200	210	課税
BFS0050	コドラス	匹	700	735	課税
BFS0060	エンゼルフィッシュ	匹	800	840	課税
BFS0060	アロワナ	匹	20,000	21,000	課税
BFS0070	ベタ	匹	2,000	2,100	課税
BFS0080	メダカ	匹	100	105	課税
BSB0505-03	シュガーバイン 3号	鉢	2,000	2,100	課税
BSR0010	ビーシュリンプ	匹	400	420	課税
BSR0020	ヤマトヌマエビ	匹	100	105	課税
BWP0010	水草セット S	セット	500	525	課税
BWP0020	水草セット M	セット	1,000	1,050	課税
BWP0030	水草セット L	セット	1,500	1,575	課税
BWS0010	水温計	本	700	735	課税
BWS0020	フィルター	個	2,000	2,100	課税
BWS0030	エアポンプ	個	800	840	課税

検索条件: 商品コード, 商品名, 単位, 税区分, 税抜金額, 税込金額

操作ボタン: ヘルプ, レイアウト, 検索, メニュー, 新規, 行複製, 行入換, 行削除, 印刷, 閉じる

【商品台帳】

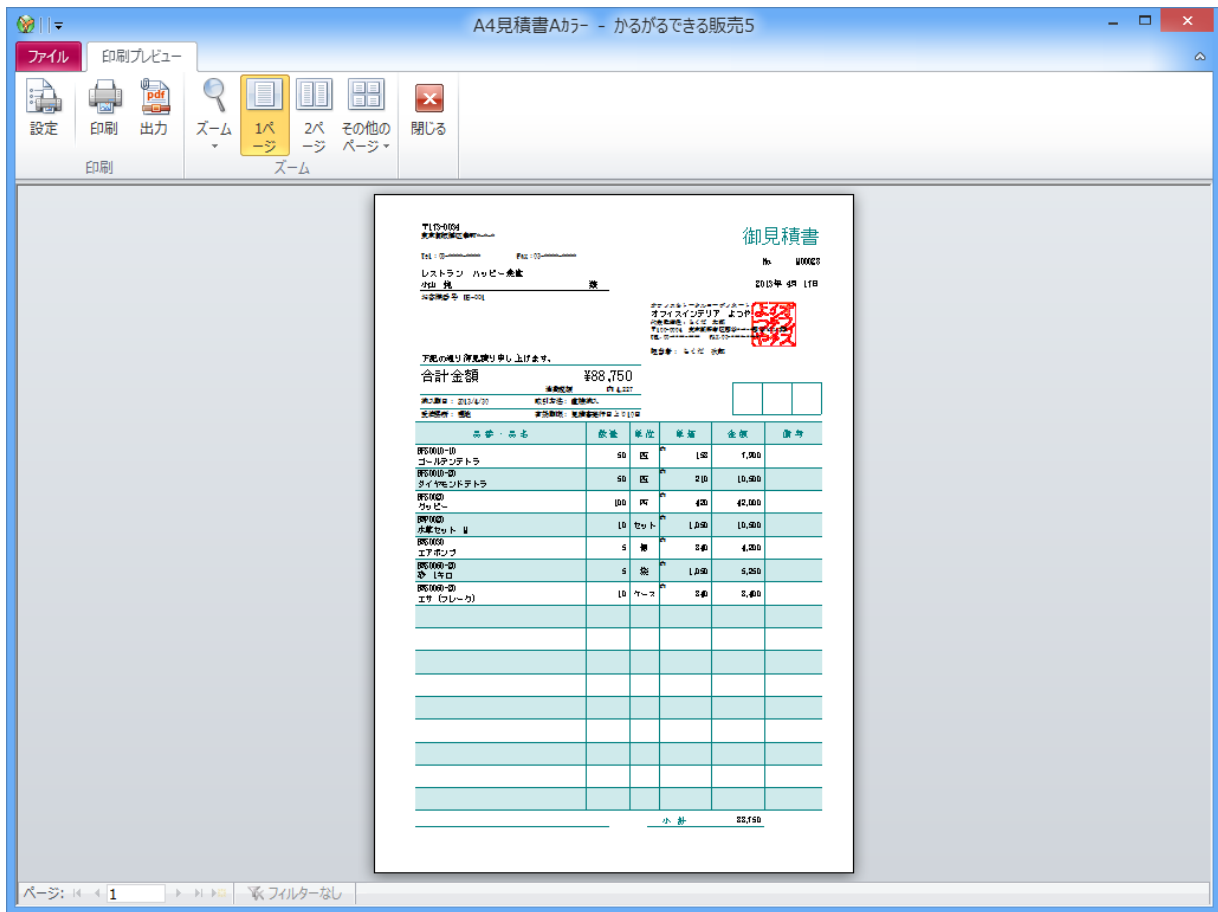

【印刷 プレビュー】

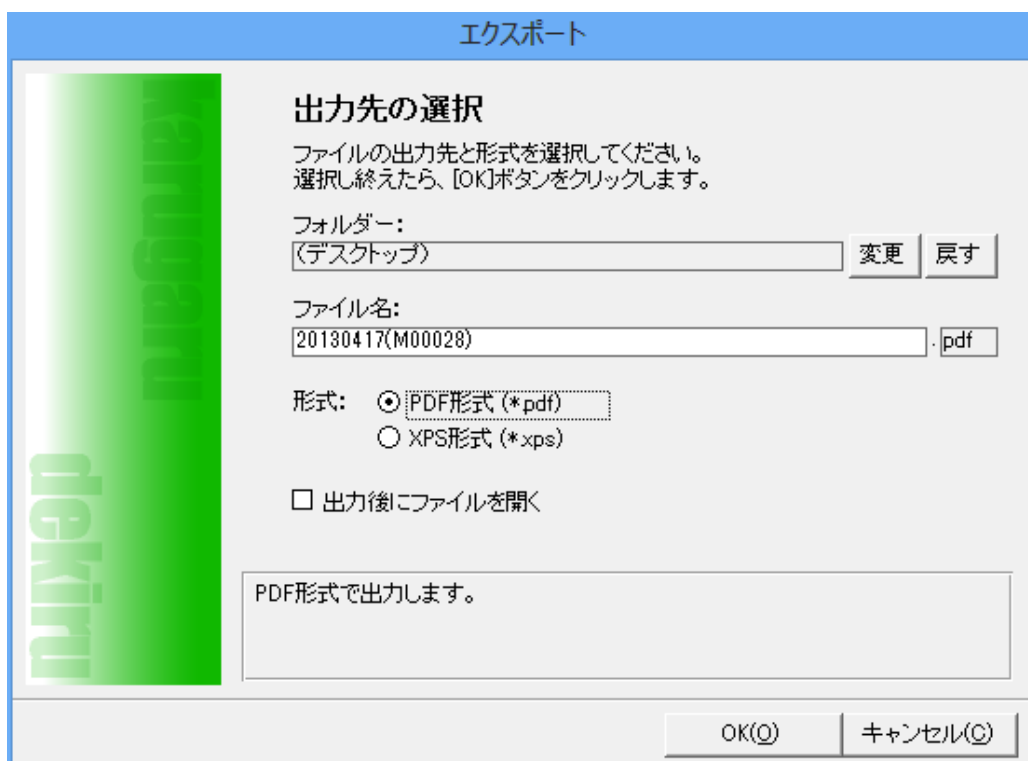

【PDF/XPS エクスポート】

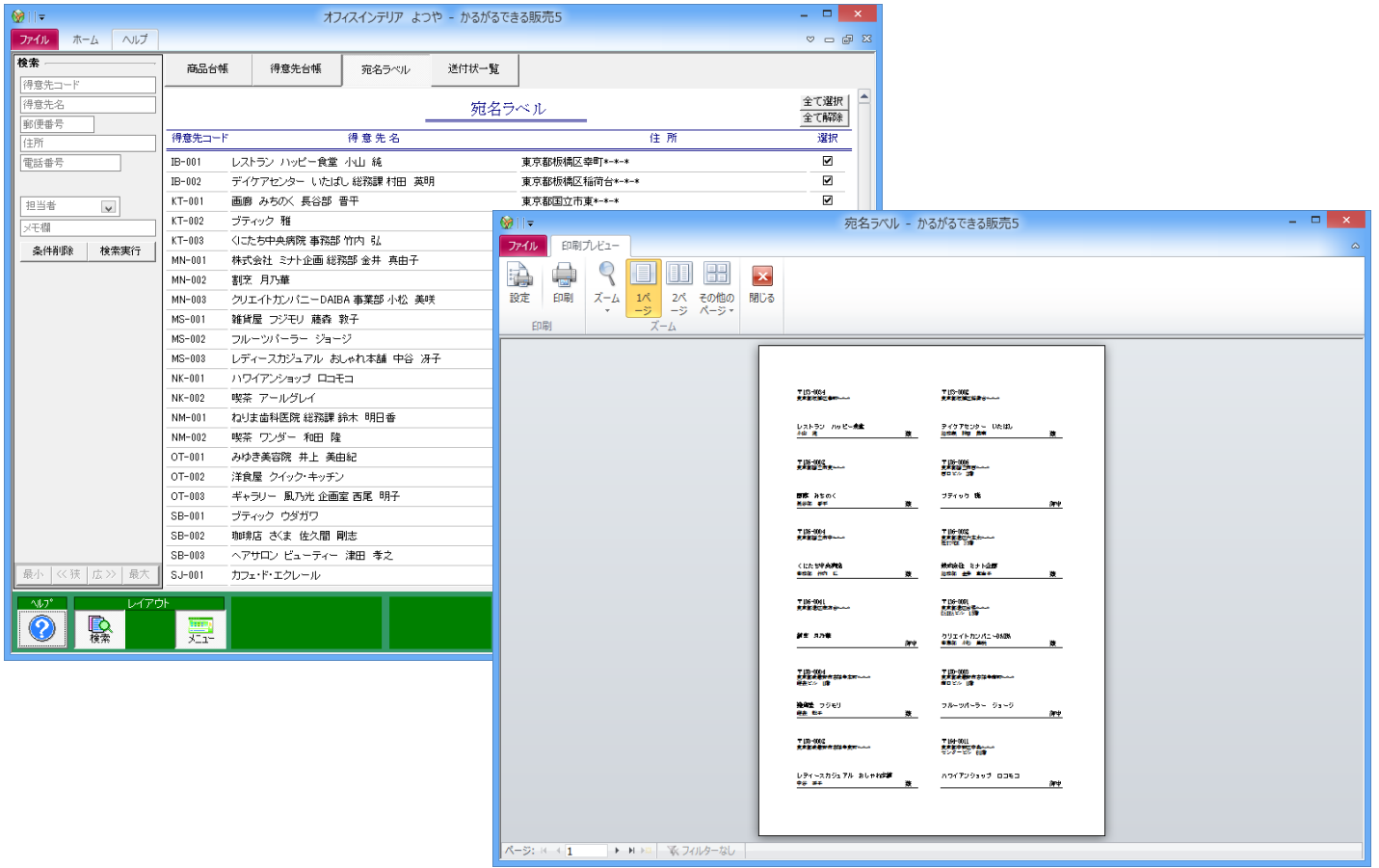

【宛名ラベル】

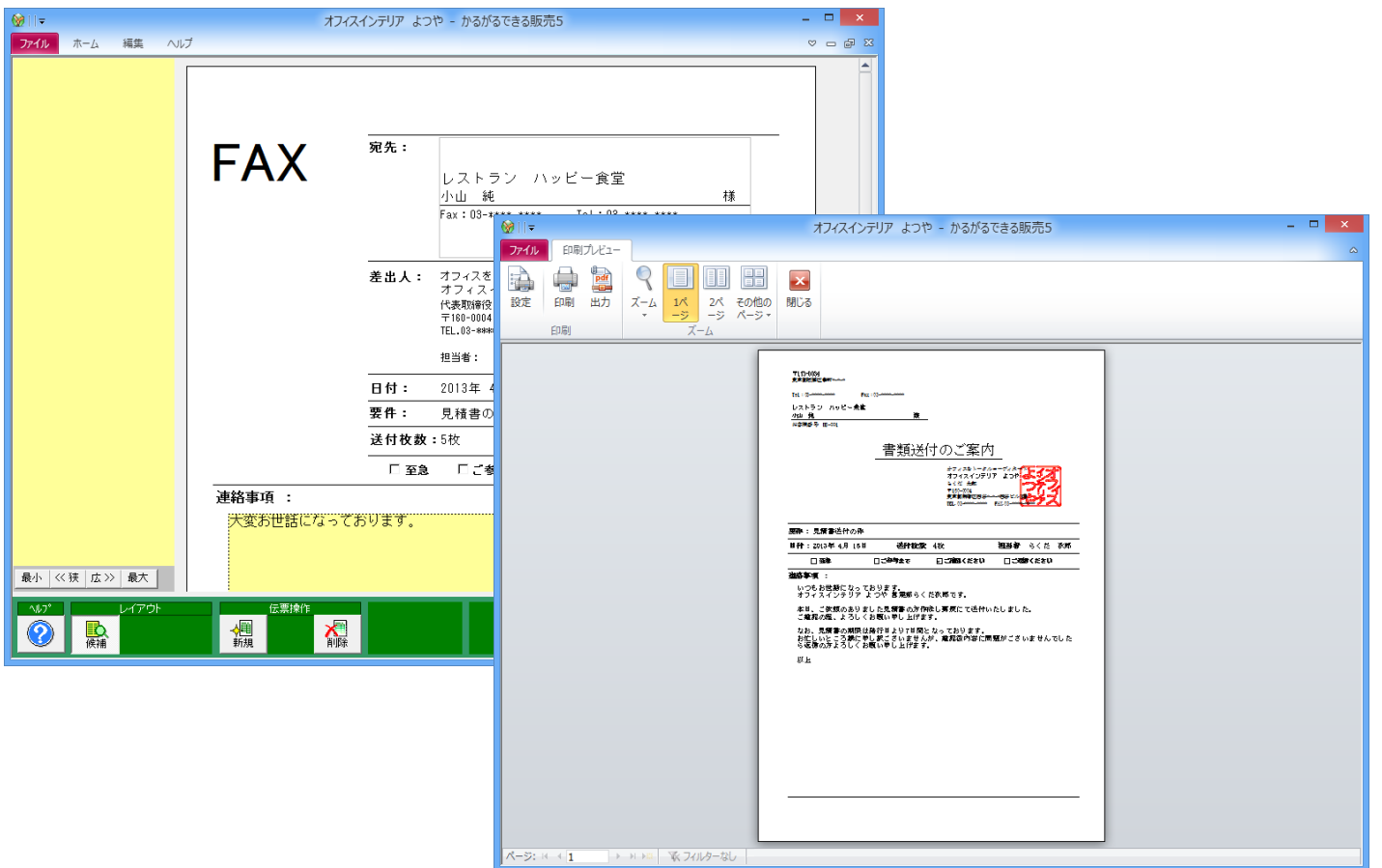

【送付状】

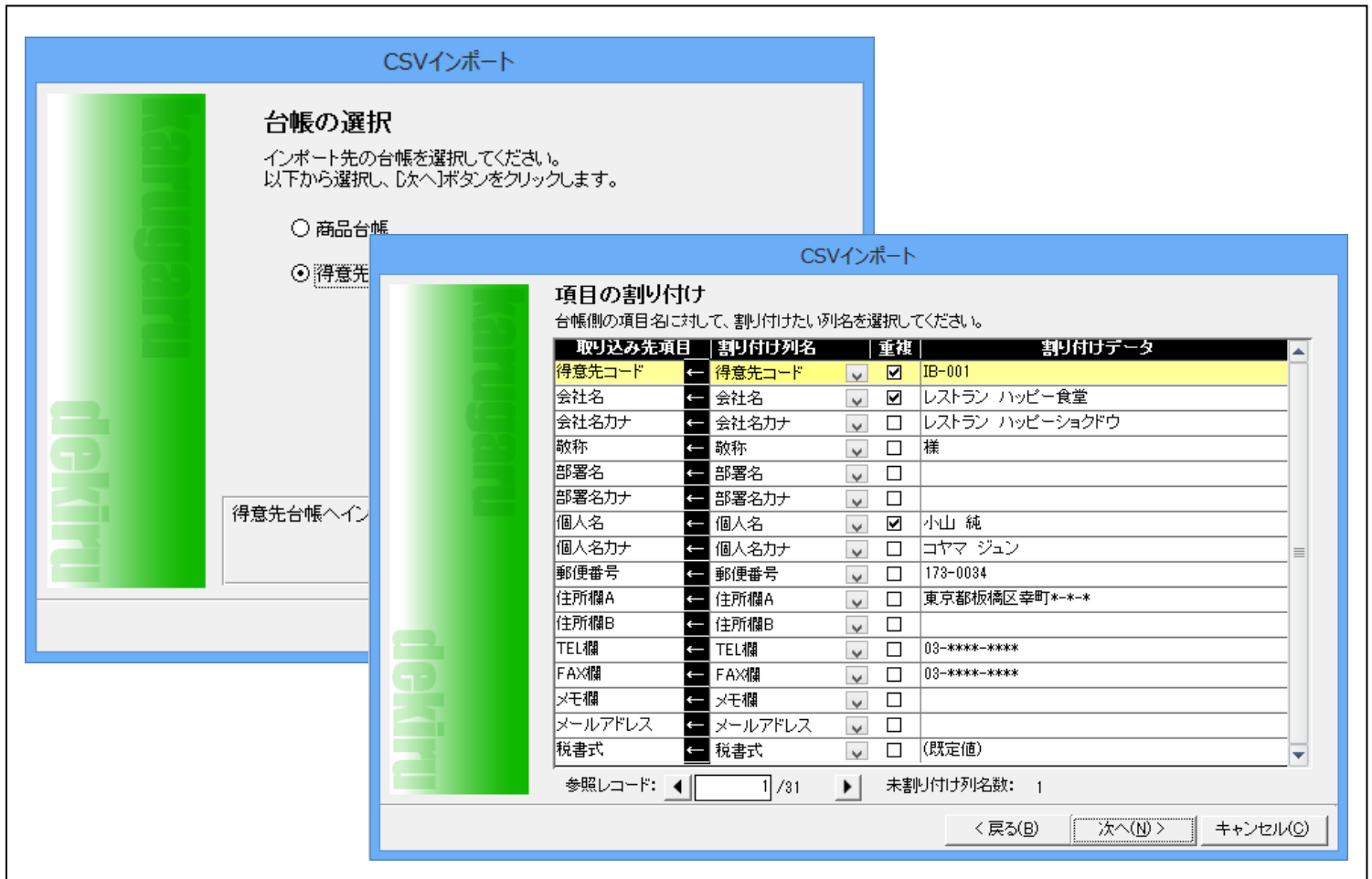

【CSV インポート】

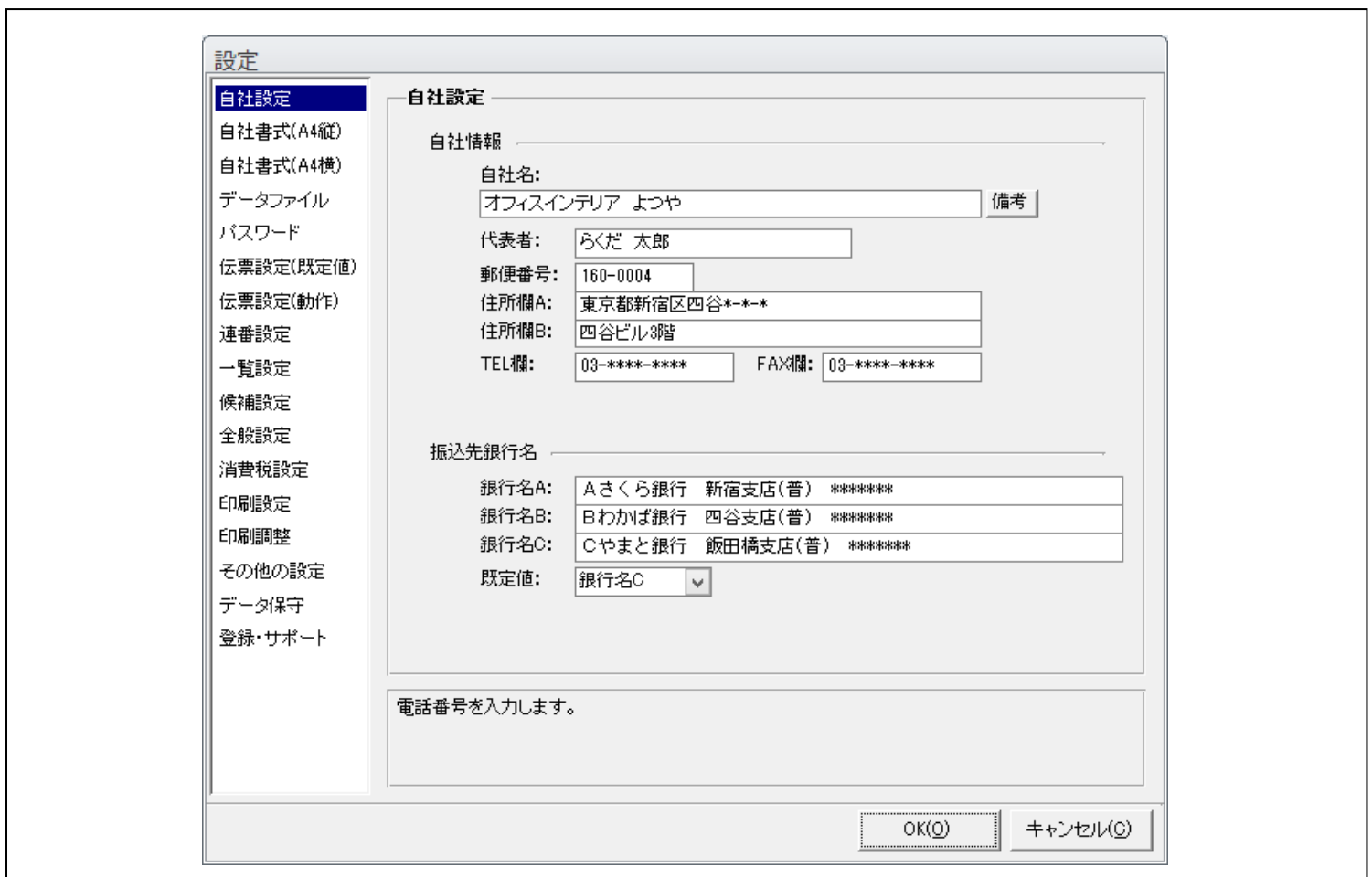

【設定 - 自社設定】



【設定－自社書式 (A4 縦)】

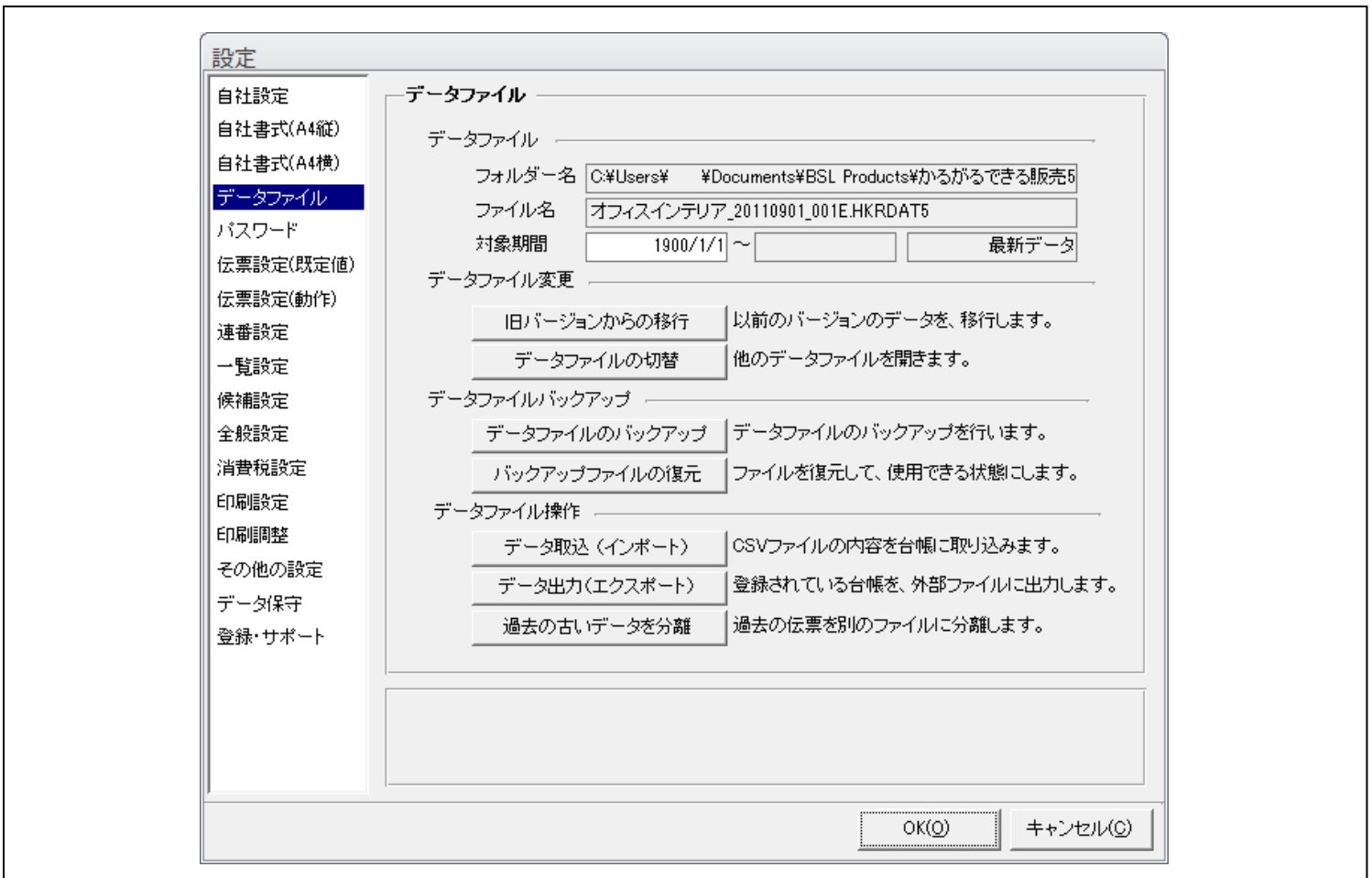

【設定－データファイル】

設定

- 自社設定
- 自社書式(A4縦)
- 自社書式(A4横)
- データファイル
- パスワード
- 伝票設定(既定値)
- 伝票設定(動作)
- 連番設定
- 一覧設定
- 候補設定
- 全般設定
- 消費税設定
- 印刷設定
- 印刷調整
- その他の設定
- データ保守
- 登録・サポート

データファイルパスワード

現在使用しているデータファイルに、パスワードを設定します。
(パスワードはデータファイルごとに設定します)

今までのパスワード:

新しいパスワード:

パスワードの確認:

※ パスワードは、A～Zおよび0～9の半角英数字を入力します。
10文字まで入力可能です。

※ 新しいパスワードは、確認のため2回入力します。

OK(O)
キャンセル(O)

【設定－パスワード】

設定

- 自社設定
- 自社書式(A4縦)
- 自社書式(A4横)
- データファイル
- パスワード
- 伝票設定(既定値)
- 伝票設定(動作)
- 連番設定
- 一覧設定
- 候補設定
- 全般設定
- 消費税設定
- 印刷設定
- 印刷調整
- その他の設定
- データ保守
- 登録・サポート

伝票設定

伝票設定の既定値

	税書式	内税/総額	▼
	自社宛名	印刷する	▼
桁数	数量	桁無し	▼
	単価	桁無し	▼
端数処理	金額	切り上げ	▼
	消費税	切り上げ	▼

発行日・締め日の設定

初期値:

書式:

例: 2013年 4月 23日

データ形式の表記:
yyyy = 年 m,mm = 月 d,dd = 日

日付が入力されていない場合
「年月日」または「/」だけを表示する

OK(O)
キャンセル(O)

【設定－伝票設定 (既定値)】

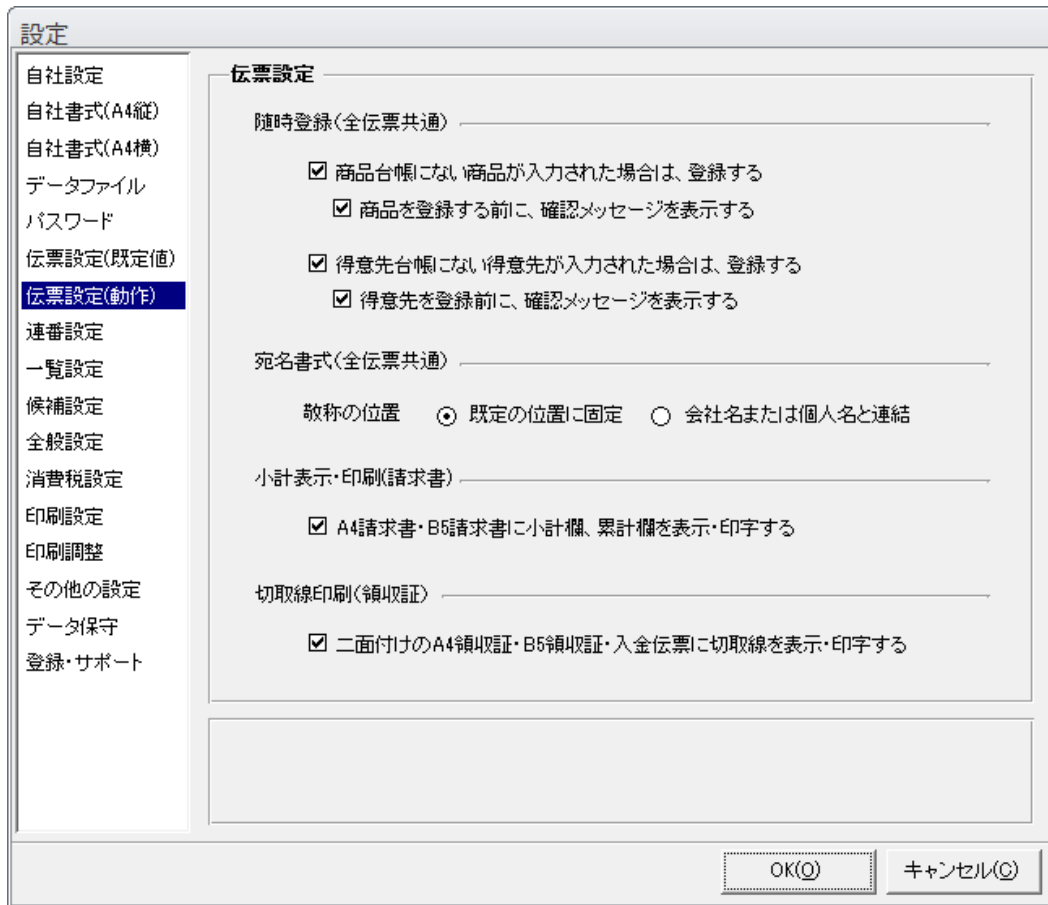

【設定－伝票設定（動作）】



【設定－連番設定】

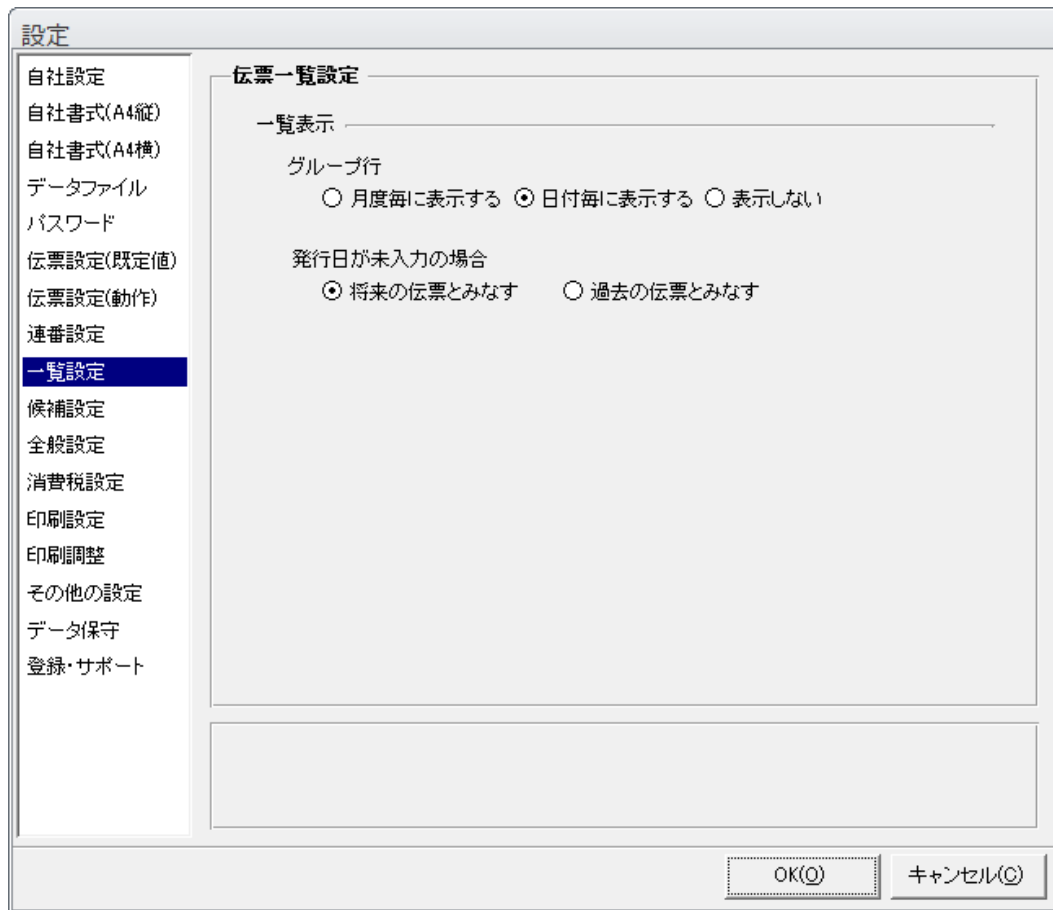

【設定－一覧設定】

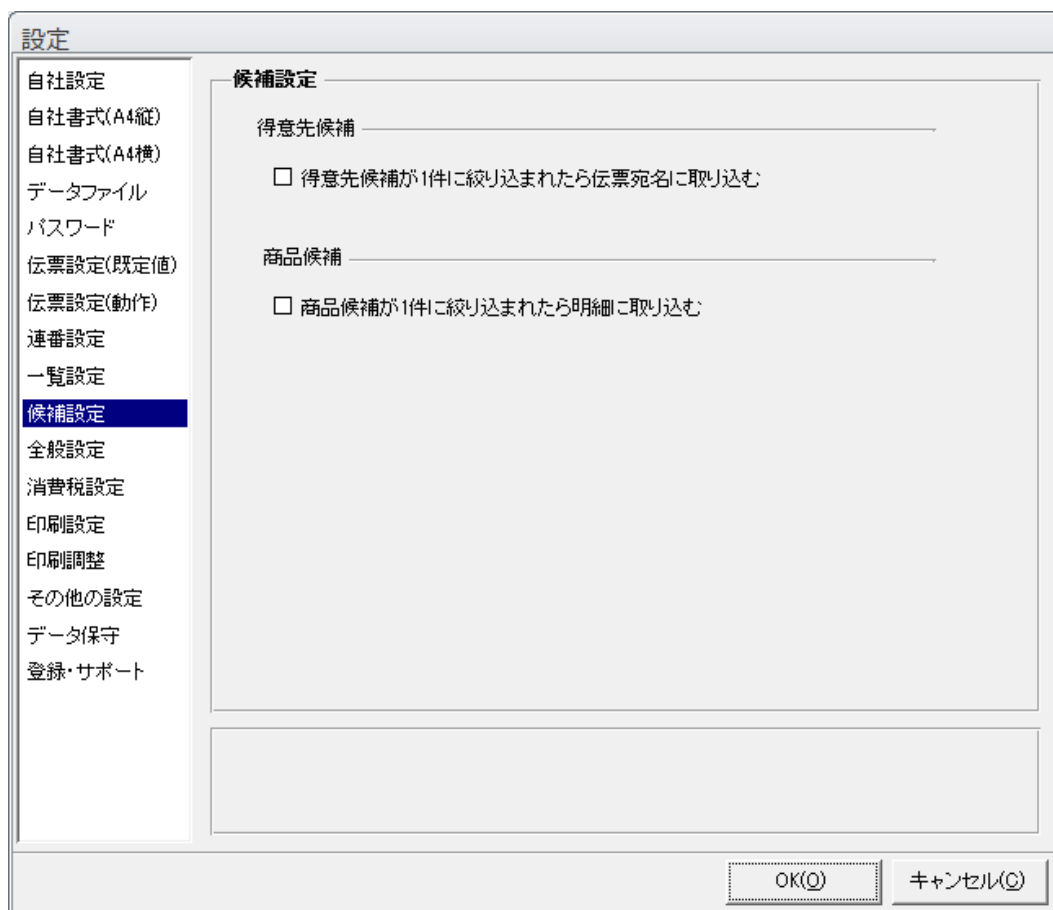

【設定－候補設定】

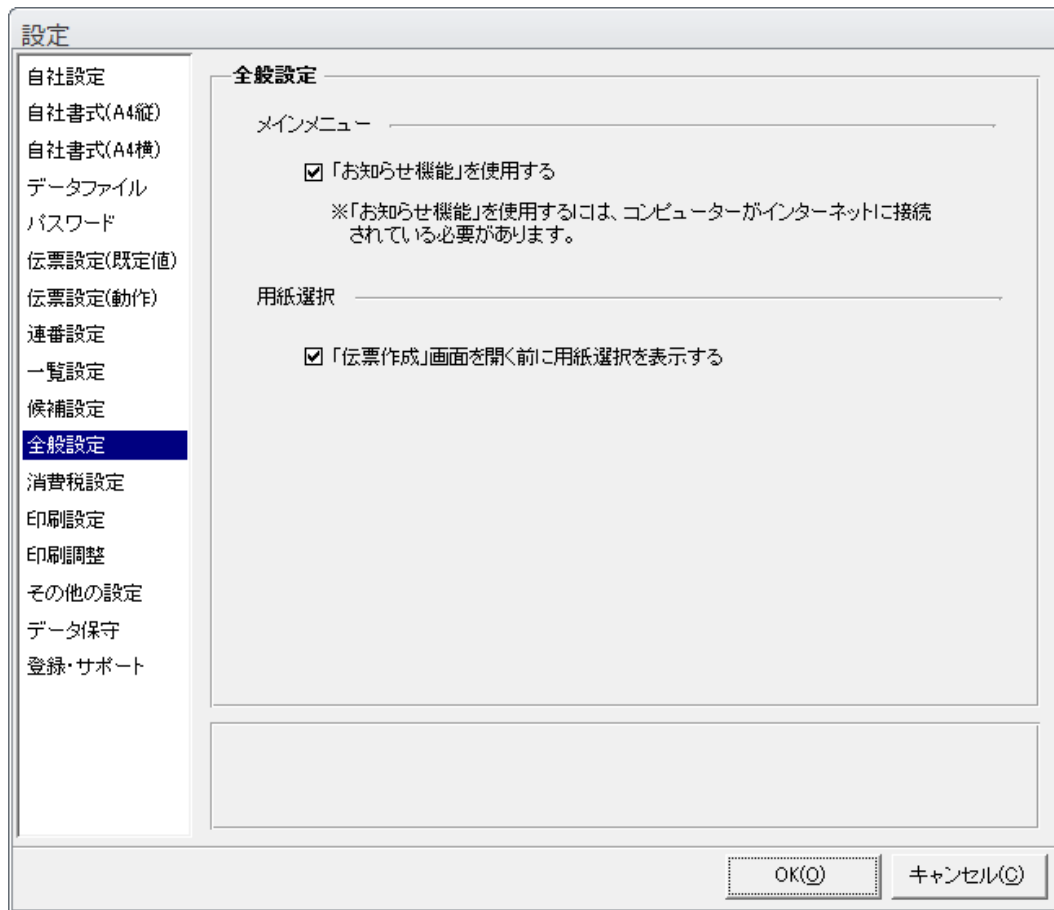

【設定－全般設定】

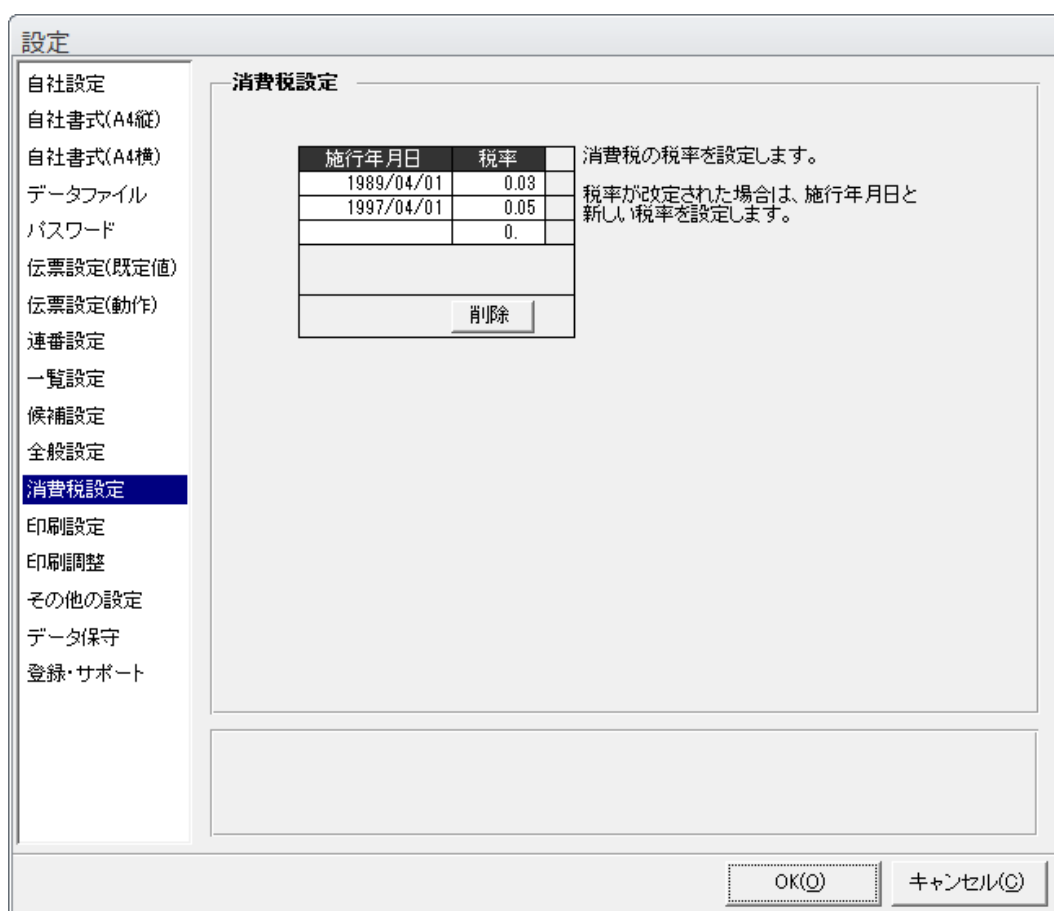

【設定－消費税設定】

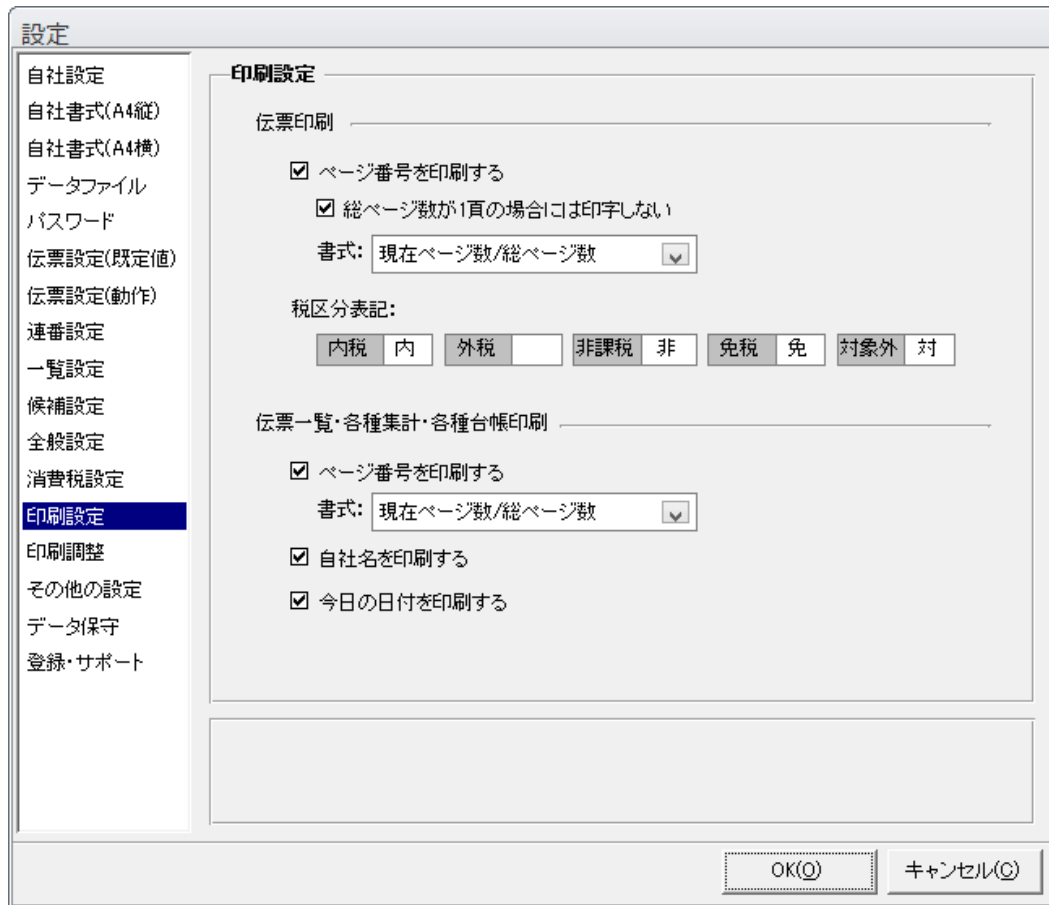

【設定－印刷設定】

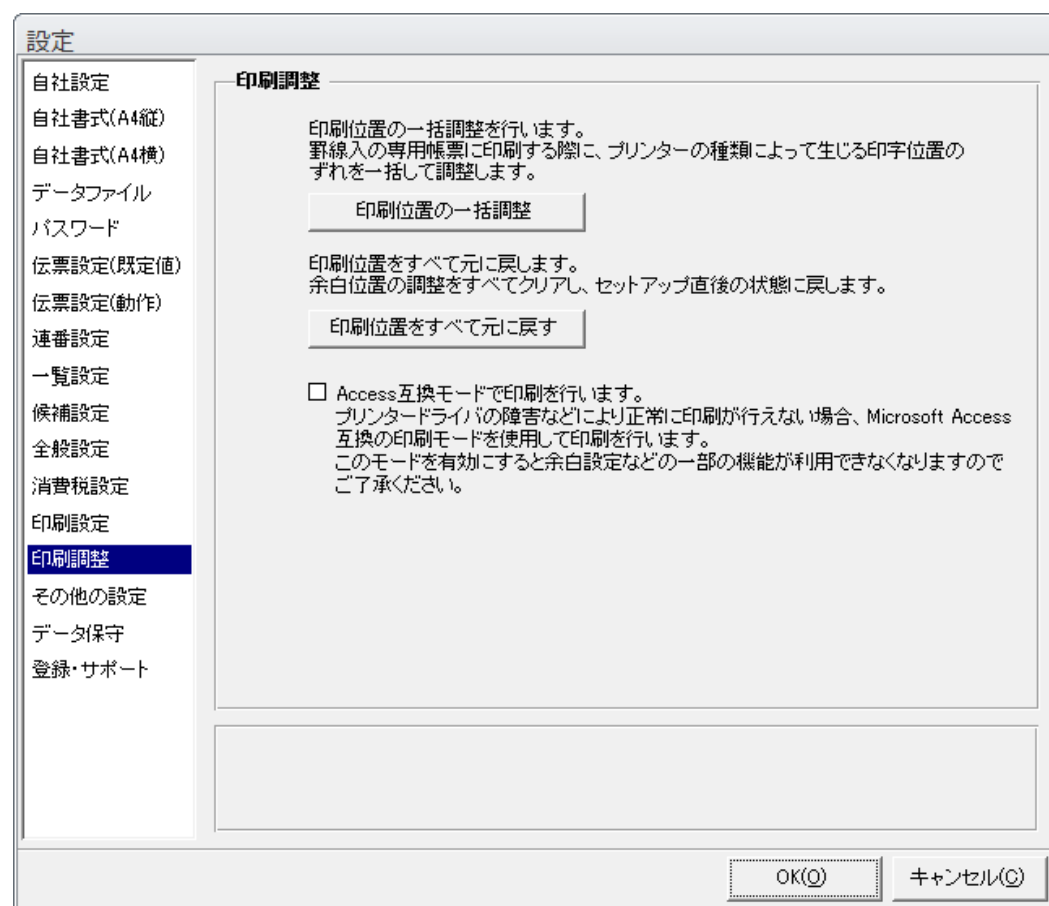

【設定－印刷調整】

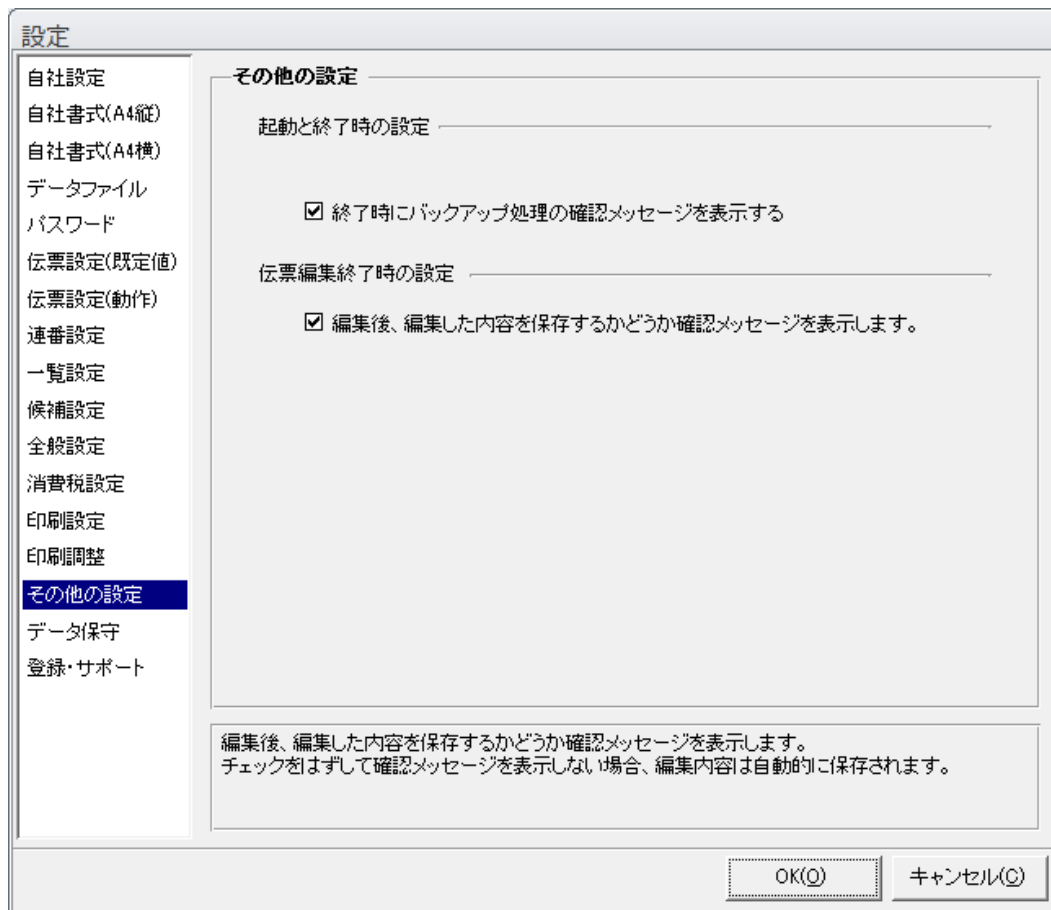

【設定－その他の設定】

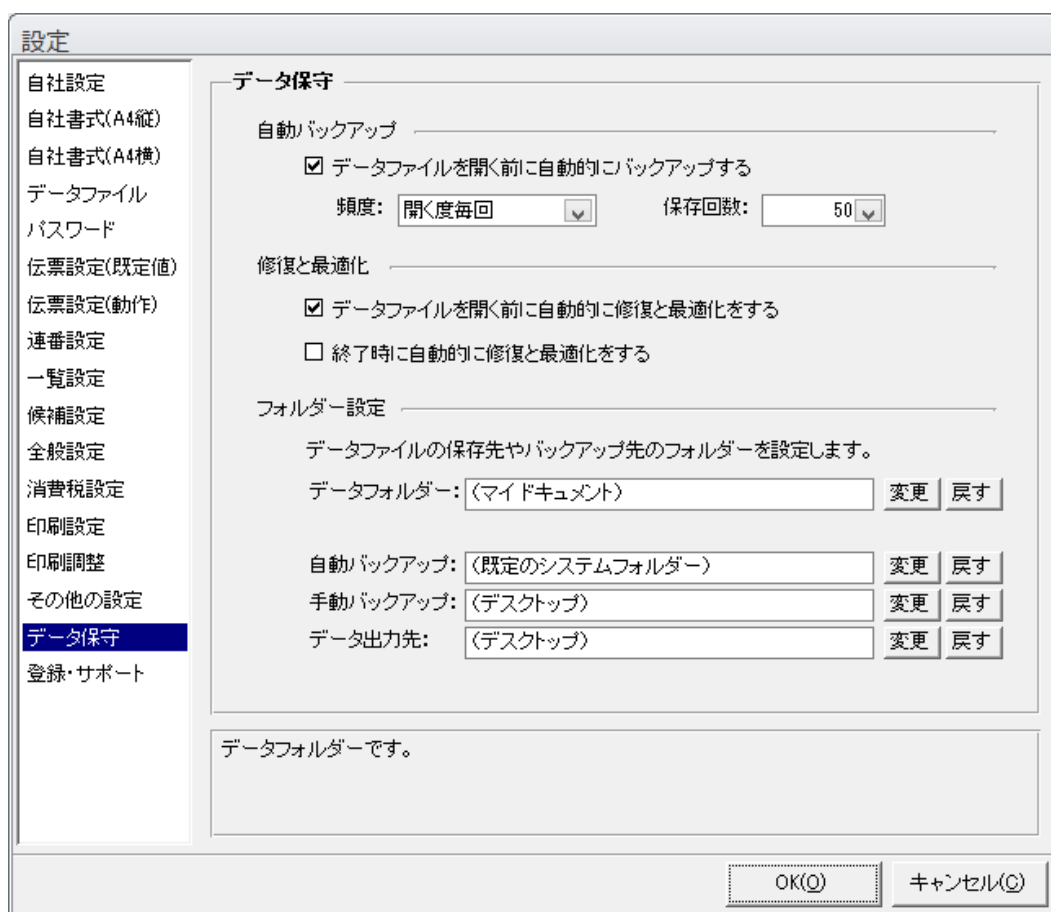

【設定－データ保守】

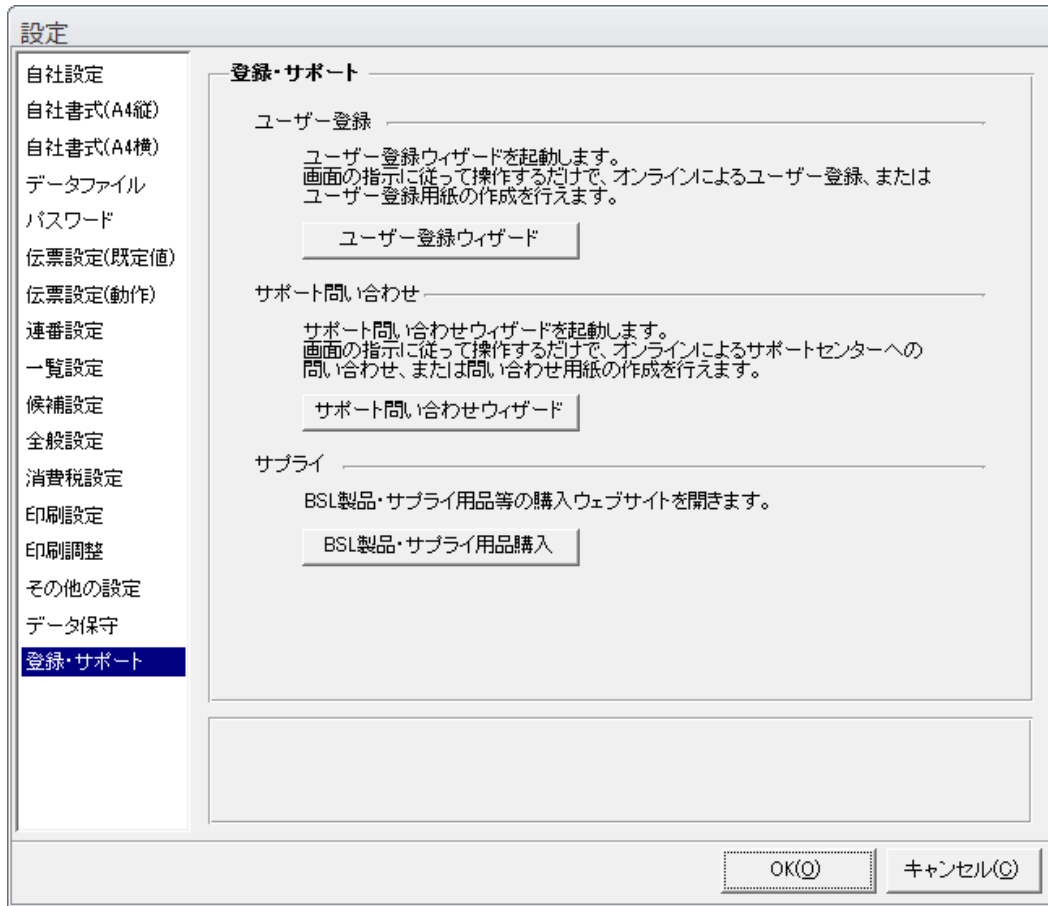

【設定－登録・サポート】