

わかるできるシリーズ

わかるできる販売5.5

見積・納品・請求書＋領収証

操作画面集(2015年10月版)

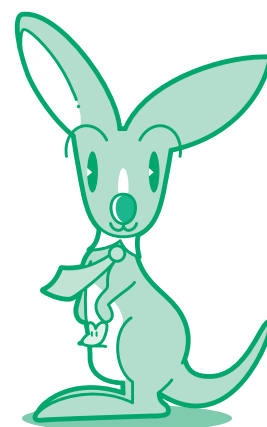

かるがるでも販売5.5

オフィスインテリア よつや

日常処理
特別処理
データ保守
サポート



見積書



納品書



請求書



合計請求書



入金・領収



設定



見積書一覧



納品書一覧



請求書一覧



合計請求書一覧



入金・領収一覧

日常処理のメニューを開きます。



Ver.5.50 Rev.5.00

終了

BSLからのお知らせ 最新の情報を閲覧するには [ここをクリック。](#)

- NEW 15/10/05 【FAQ】「かるがるできる販売5.5」では何が変わりましたか？
- NEW 15/10/05 【FAQ】伝票に会社印の画像を取り込むには？
- NEW 15/10/05 【FAQ】伝票の宛名を大きくするには？
- 15/08/10 【重要】Windows 10 への対応について
- 14/12/11 【お知らせ】合計請求書を自動作成できますか？

【メインメニューー日常処理】

かるがるでも販売5.5

オフィスインテリア よつや

日常処理
特別処理
データ保守
サポート



商品台帳



得意先台帳



宛名ラベル



送付状



税込設定10%



設定

特別処理のメニューを開きます。



Ver.5.50 Rev.5.00

終了

BSLからのお知らせ 最新の情報を閲覧するには [ここをクリック。](#)

- NEW 15/10/05 【FAQ】「かるがるできる販売5.5」では何が変わりましたか？
- NEW 15/10/05 【FAQ】伝票に会社印の画像を取り込むには？
- NEW 15/10/05 【FAQ】伝票の宛名を大きくするには？
- 15/08/10 【重要】Windows 10 への対応について
- 14/12/11 【お知らせ】合計請求書を自動作成できますか？

【メインメニューー特別処理】

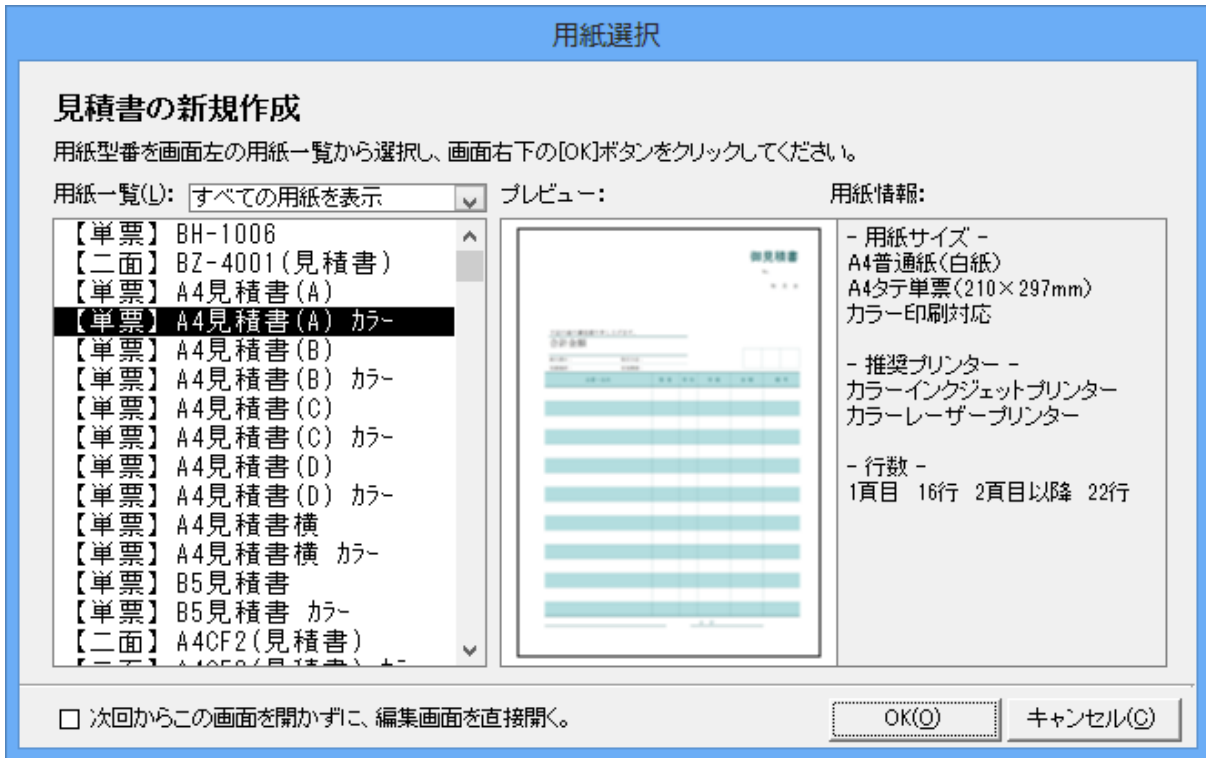

【用紙選択画面】

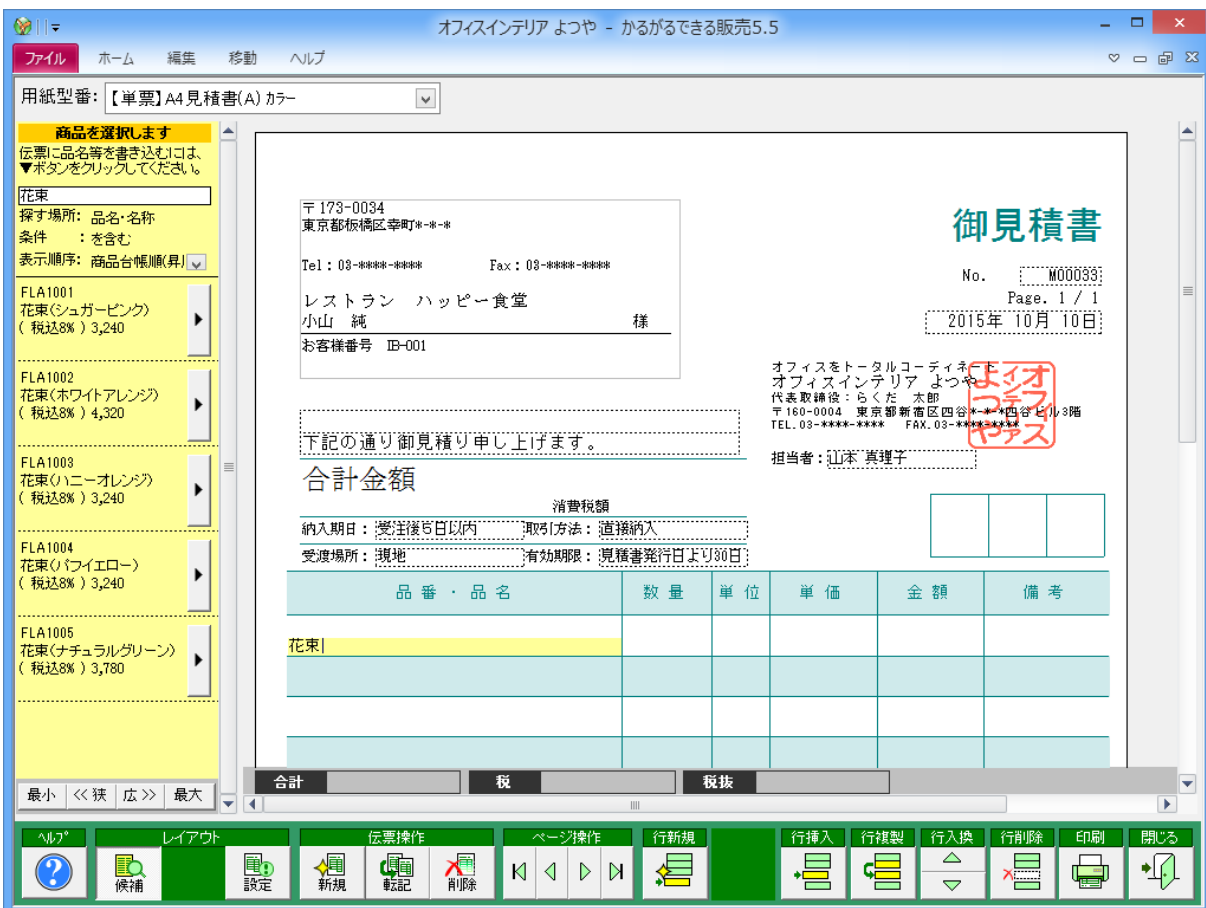

【伝票入力画面】

オフィスインテリア よつや - かるがるできる販売 5.5

用紙型番: 【単票】A4見積書(A) カラー

商品を選択します
伝票に品名等を書き込むには、▼ボタンをクリックしてください。

砂
探す場所: 品名・名称
条件: 含む
表示順序: 商品台帳順(昇)

BWS0050-10
砂 0.5キ口
(税込8%) 540

BWS0050-20
砂 1キ口
(税込8%) 1,080

〒173-0034
東京都板橋区幸町*-**-*

Tel: 03-*****-**** Fax: 03-*****-****

レストラン ハッピー食堂
小山 純 様
お客様番号 IB-001

御見積書
No. M000030
Page. 1 / 1
2016年 1月 16日

オフィスモータークルーディネーション
オフィスインテリア よつや
代表取締役: らくだ 太郎
〒160-0004 東京都新宿区四谷*-**-**四谷ビル3階
TEL: 03-*****-**** FAX: 03-*****-****

担当: 江床 真理子

下記の通り御見積り申し上げます。

合計金額 ¥43,956
消費税額 内 3,266

納入期日: 受注後5日以内 取引方法: 直接納入
受渡場所: 現地 有効期限: 見積書発行日より30日

品番・品名	数量	単位	単価	金額	備考
BFS0010-10 ゴールドセントラ	12	匹	162	1,944	
BFS0020 グッピー	10	匹	432	4,320	
BFS0060 エンゼルフィッシュ	10	匹	864	8,640	
BSR0020 ヤマトヌマエビ	5	匹	108	540	
BWP0020 水草セット M	5	セット	1,080	5,400	
BWS0010 水温計	2	本	756	1,512	
BWS0020 フィルター	10	個	2,160	21,600	
砂					

税区分 行番性
内税(8%) 通常
内税(8%) 通常
内税(8%) 通常
内税(8%) 通常
内税(8%) 通常
内税(8%) 通常
内税(8%) 通常

最小 << 狭 広 >> 最大

合計 ¥43,956 税 3,266 税抜 40,700

ヘルプ 復帰 レイアウト 伝票操作 ページ操作 行新規 行挿入 行複製 行入換 行削除 印刷 閉じる

【伝票入力画面（設定表示）】

得意先登録

得意先登録

基本情報 補足情報

コード: IB-001

フリガナ: 会社名: レストラン ハッピー食堂
フリガナ: 部署名:
フリガナ: 敬称:
個人名: 小山 純

郵便番号: 173-0034
住所欄A: 東京都板橋区幸町*-**-**
住所欄B:
TEL欄: 03-*****-****
FAX欄: 03-*****-****

上記の内容で得意先登録を作成・変更します。

OK(Q)

商品登録

商品登録

商品コード: AWP0501-04
商品名: ワイヤープランツ 4号
単位: 鉢
課税区分: 課税
税抜単価: 1,800
税込単価(5%): 1,890 税込単価(8%): 1,944
メモ欄:
候補画面: 表示する

上記の内容で商品台帳を作成・変更します。

OK(Q) キャンセル(Q)

【得意先・商品登録画面】



【伝票一覧画面】



【伝票一覧画面 (明細表示)】



【得意先台帳】



【商品台帳】

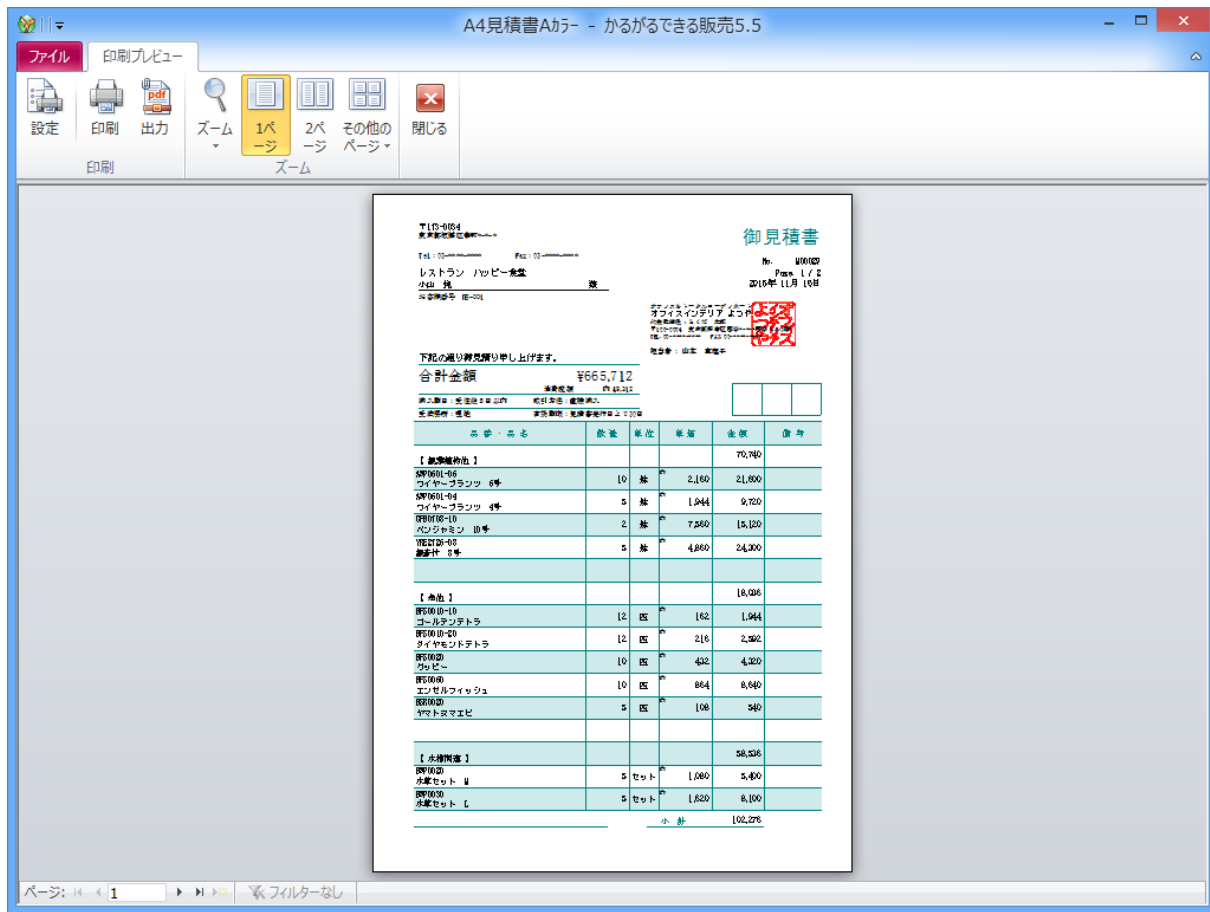

【印刷プレビュー】

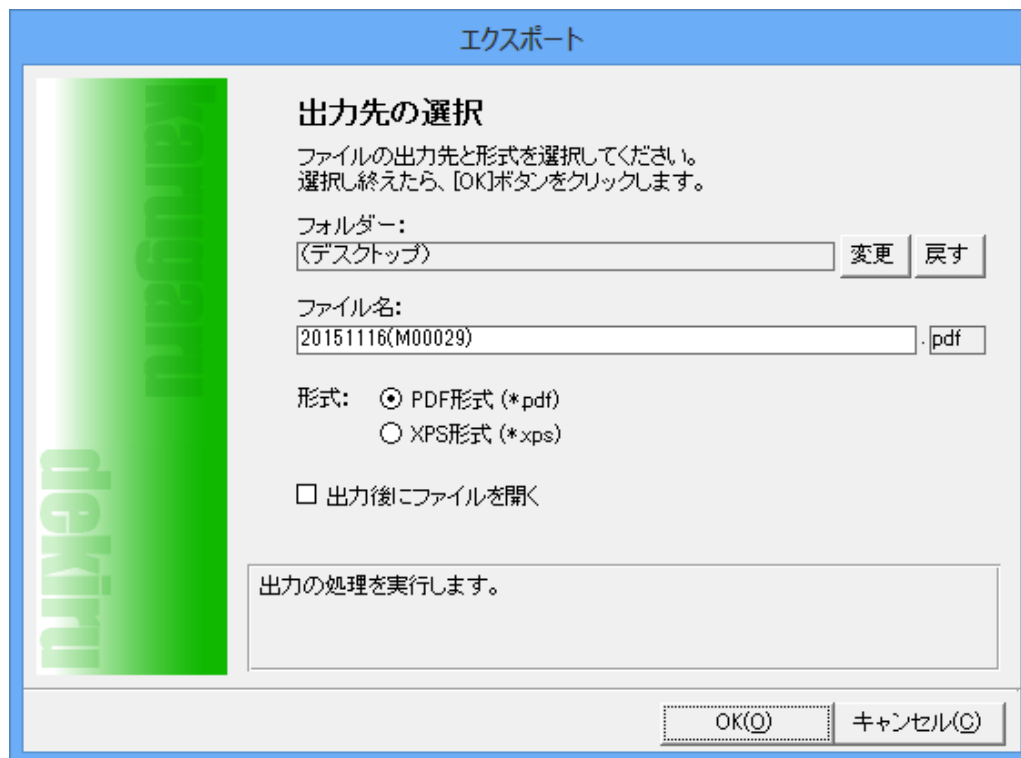

【PDF/XPS エクスポート】

かるがるできる販売 5.5 操作画面 - 7

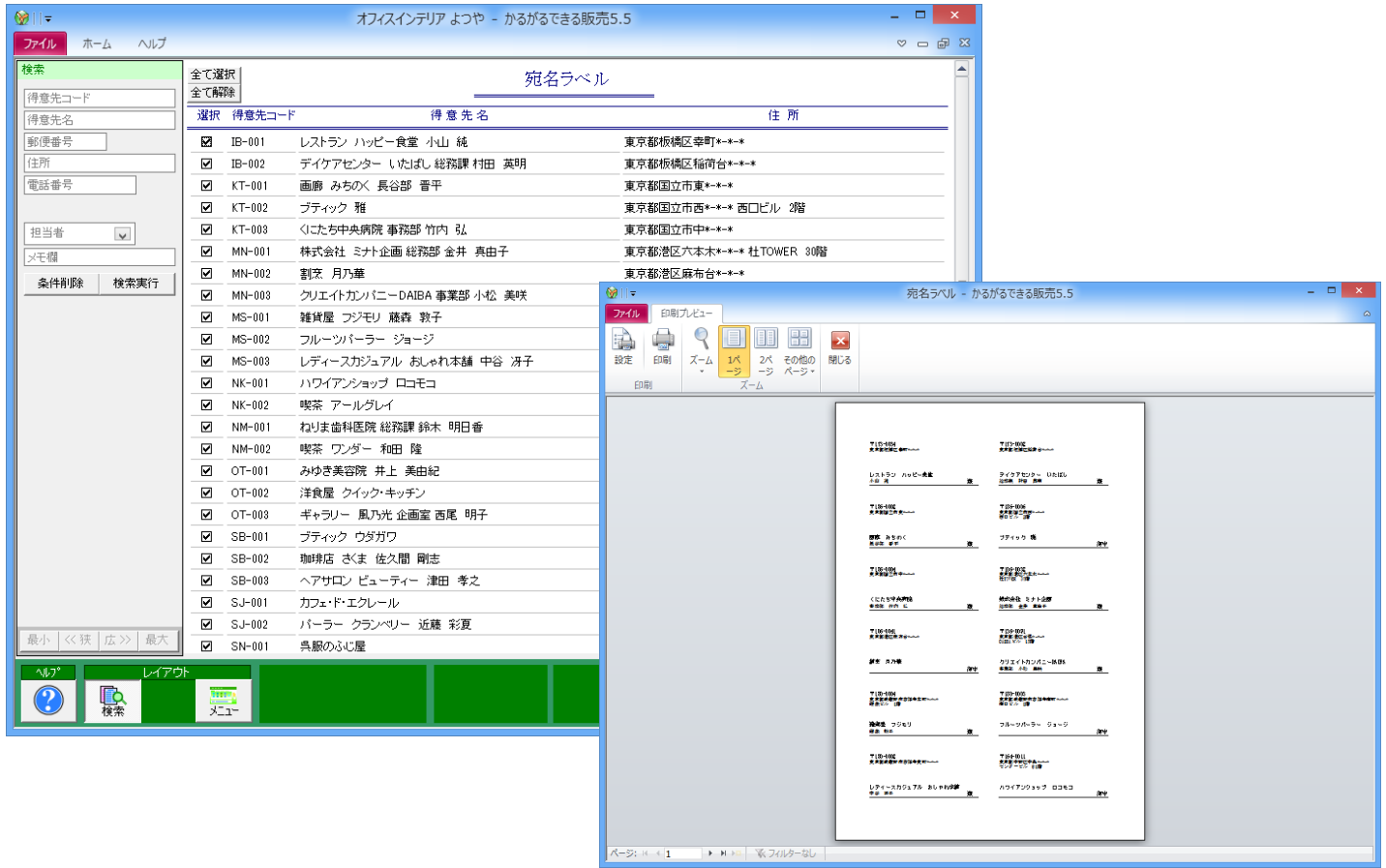

【宛名ラベル】

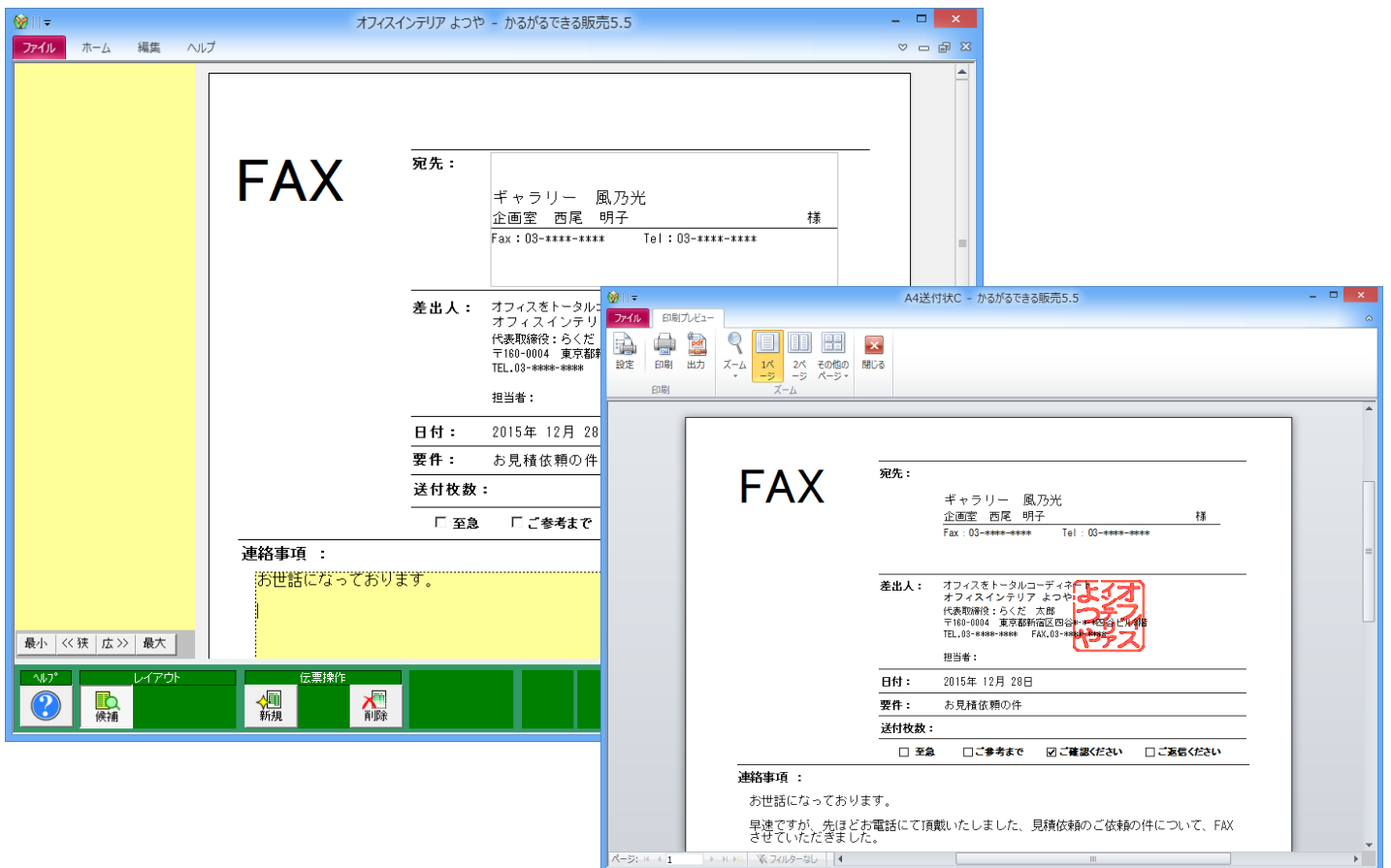

【送付状】



【税込設定ツール（消費税 10%の場合）】

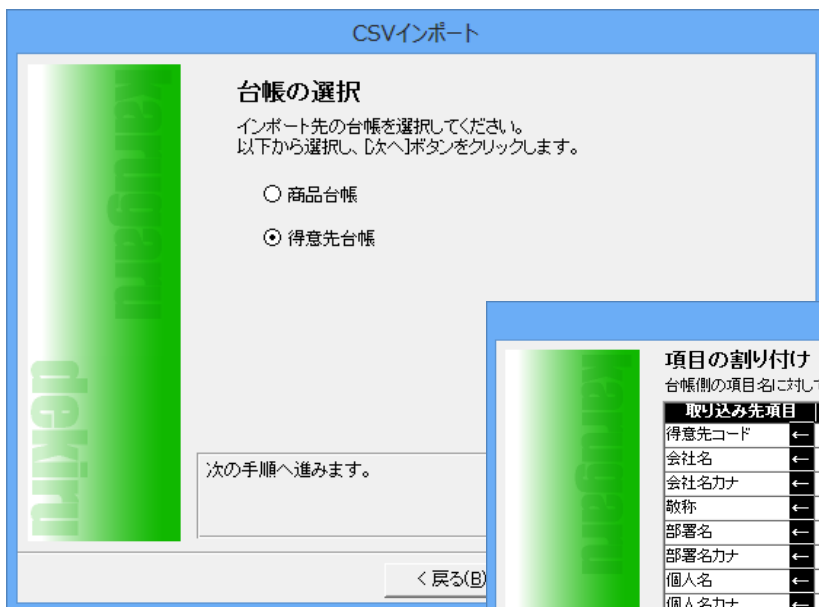

【CSVインポート】

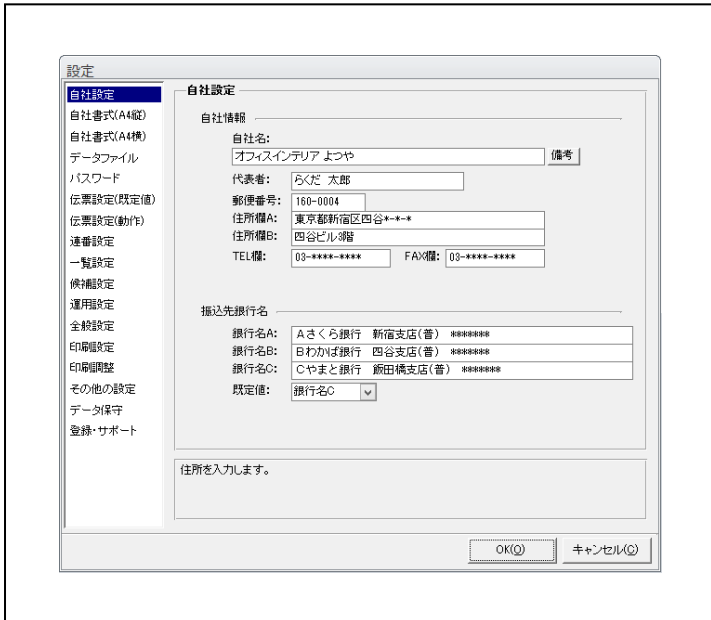

【設定 - 自社設定】

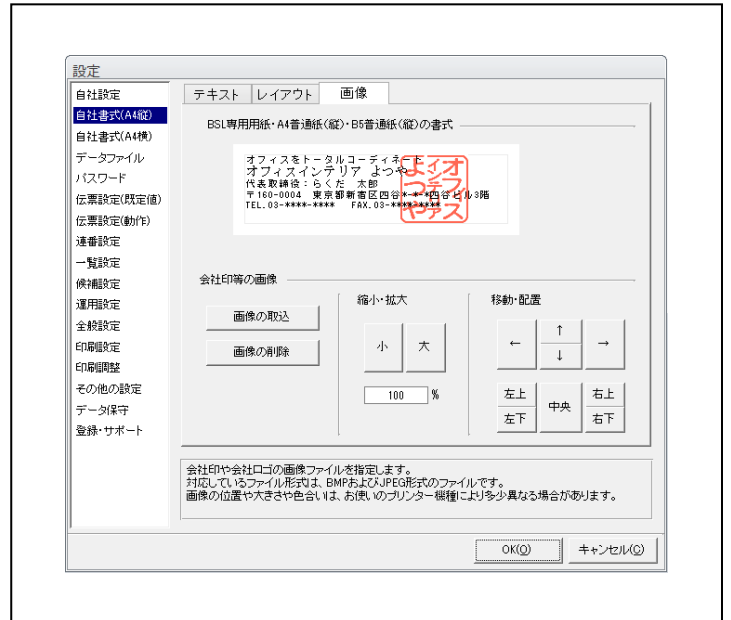

【設定 - 自社書式 (A4縦) 画像】

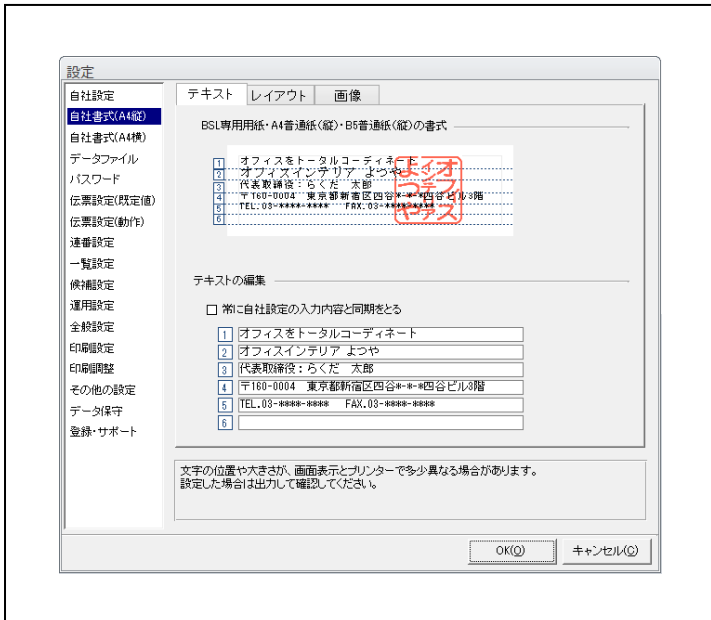

【設定 - 自社書式 (A4縦) テキスト】

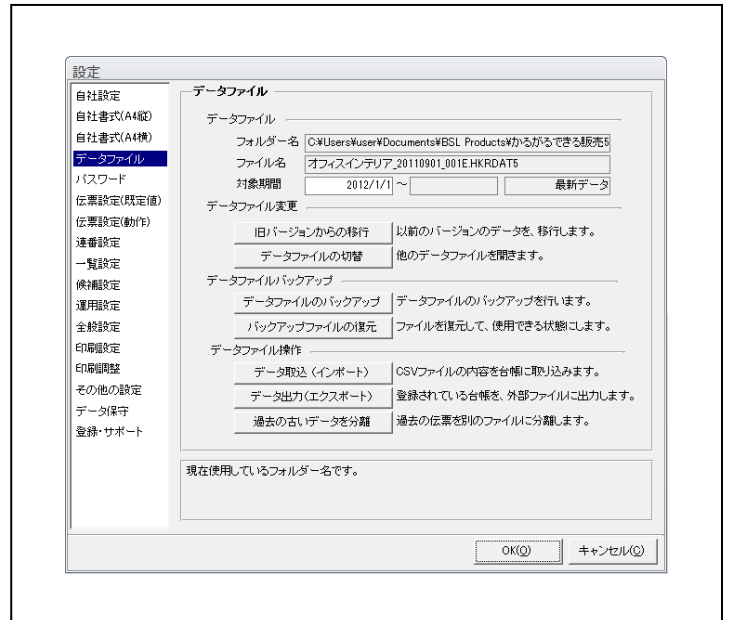

【設定 - データファイル】

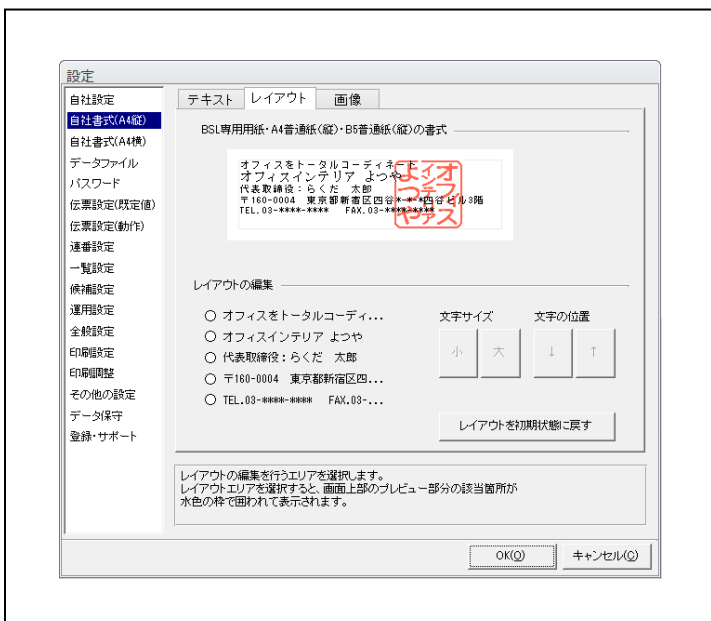

【設定 - 自社書式 (A4縦) レイアウト】

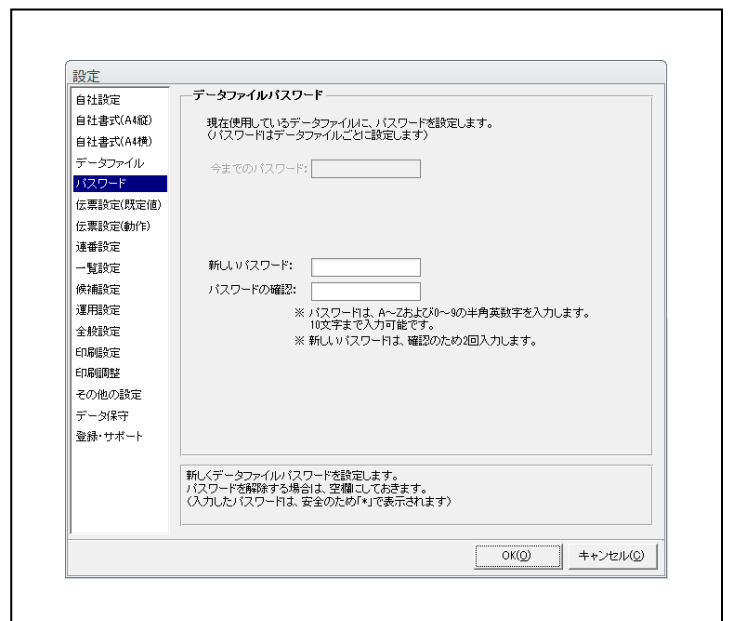

【設定 - パスワード】

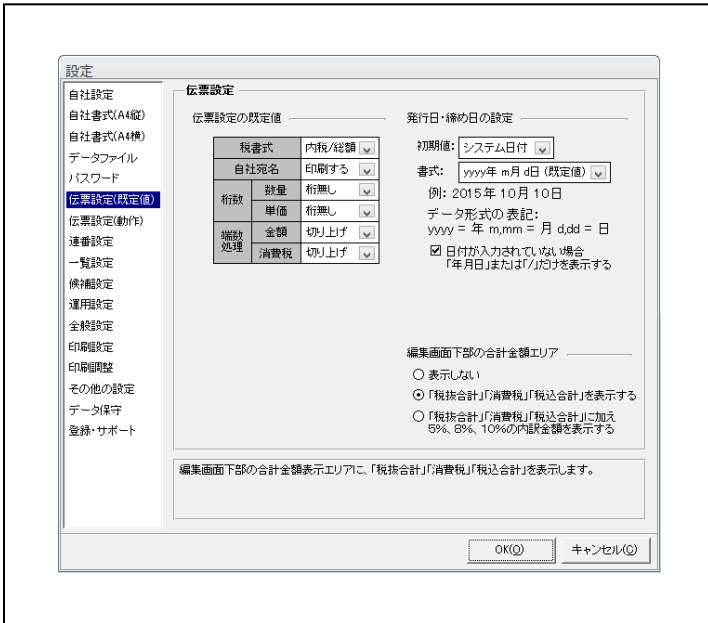

【設定 - 伝票設定 (既定値)】

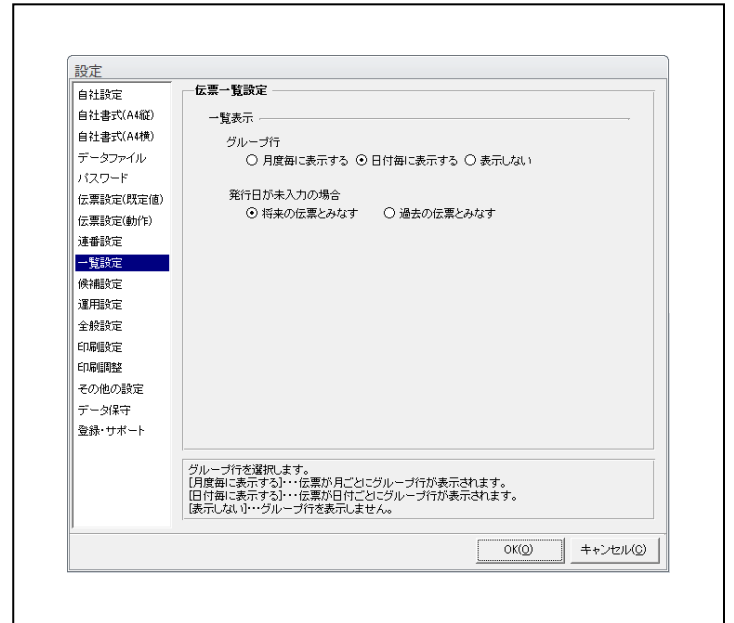

【設定 - 一覧設定】

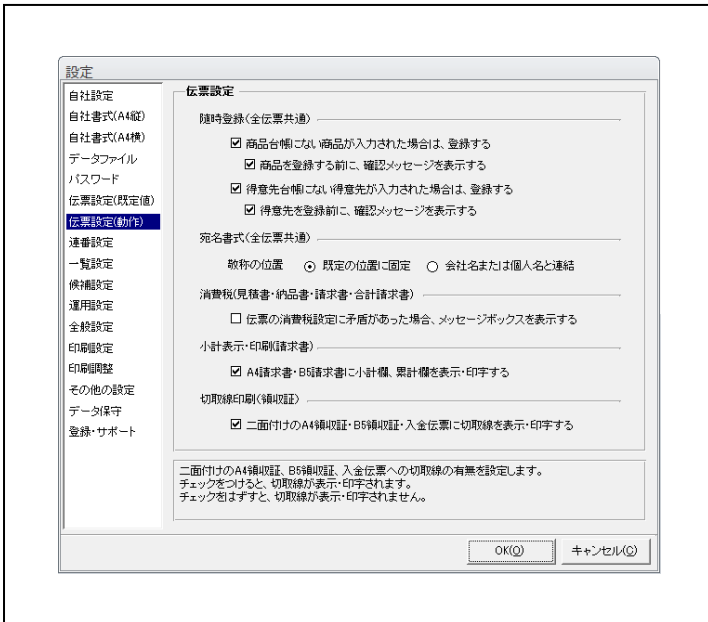

【設定 - 伝票設定 (動作)】

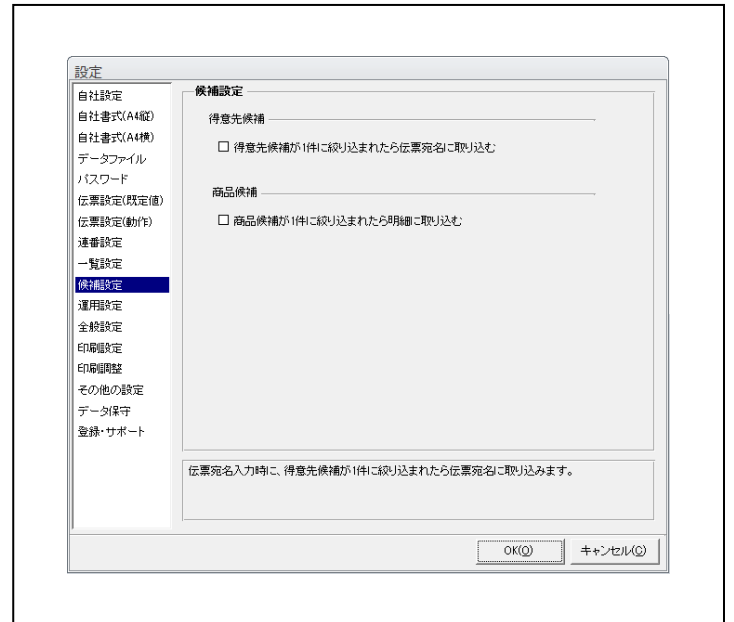

【設定 - 候補設定】

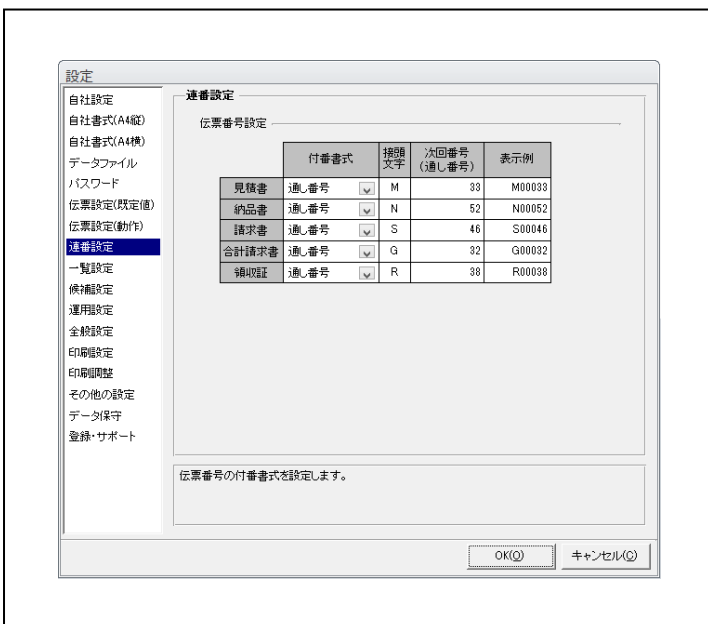

【設定 - 連番設定】

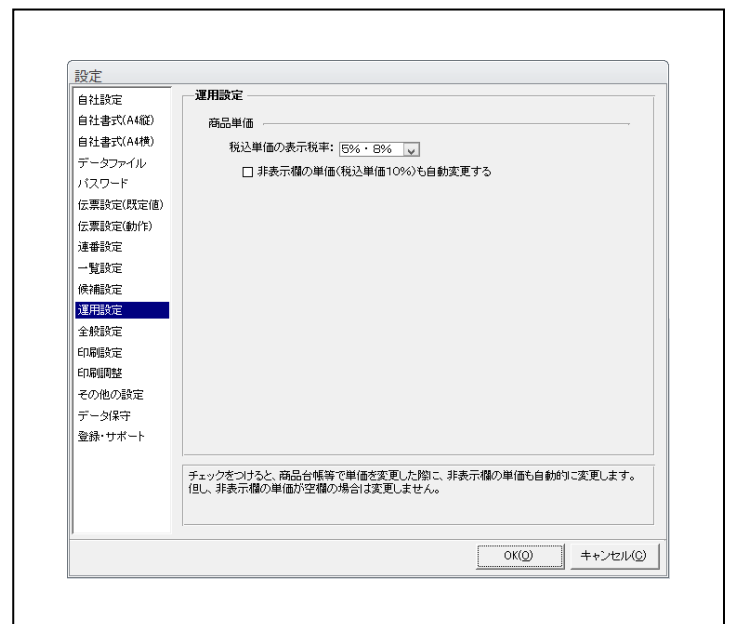

【設定 - 運用設定】

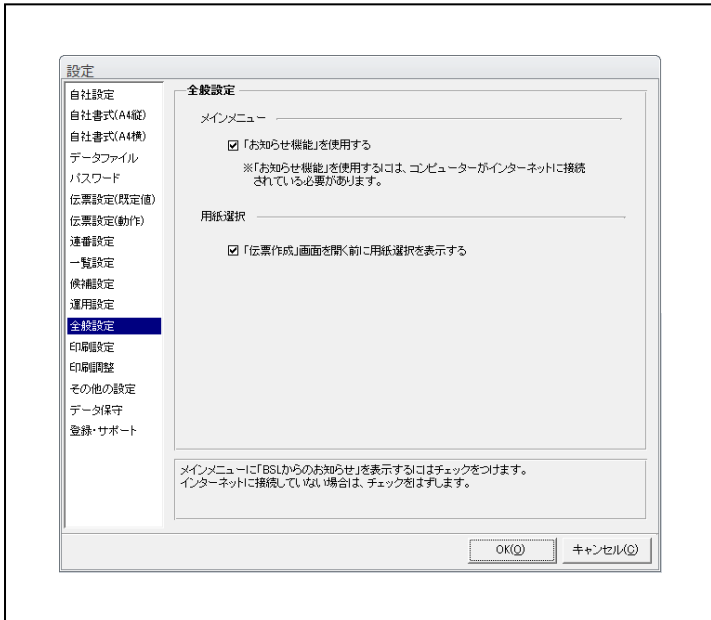

【設定 - 全般設定】

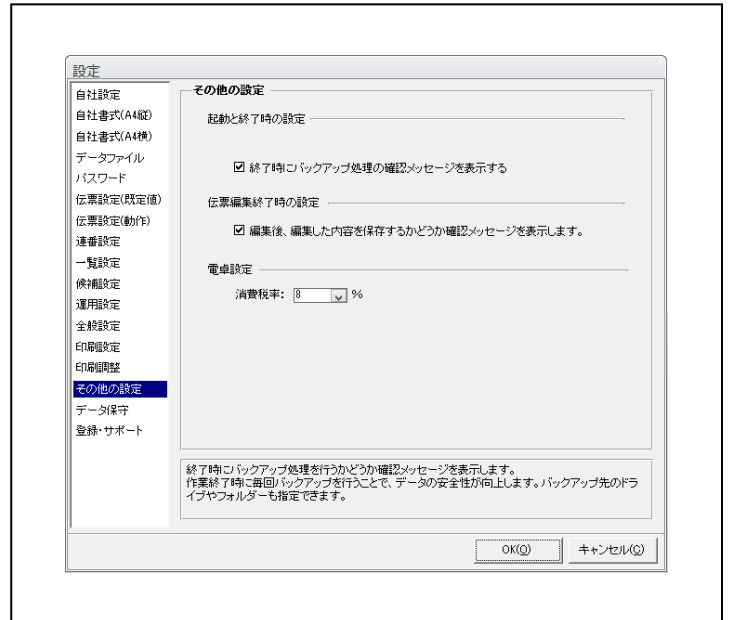

【設定 - その他の設定】

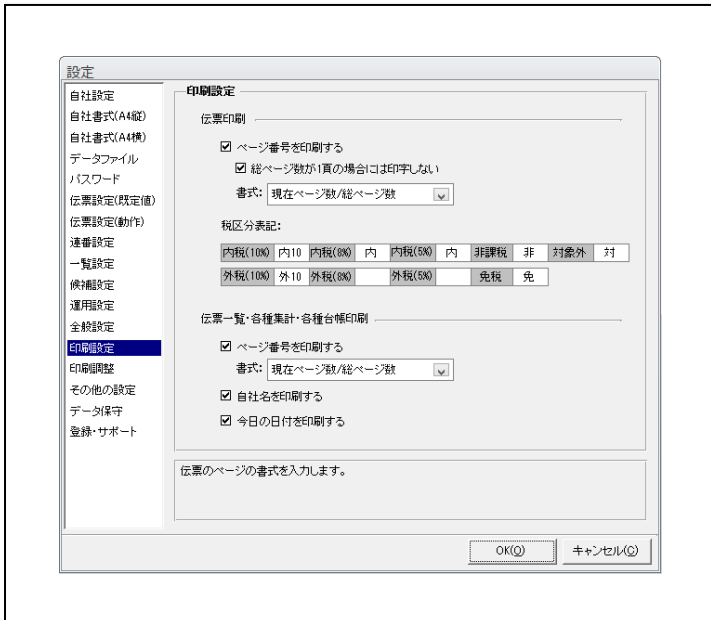

【設定 - 印刷設定】

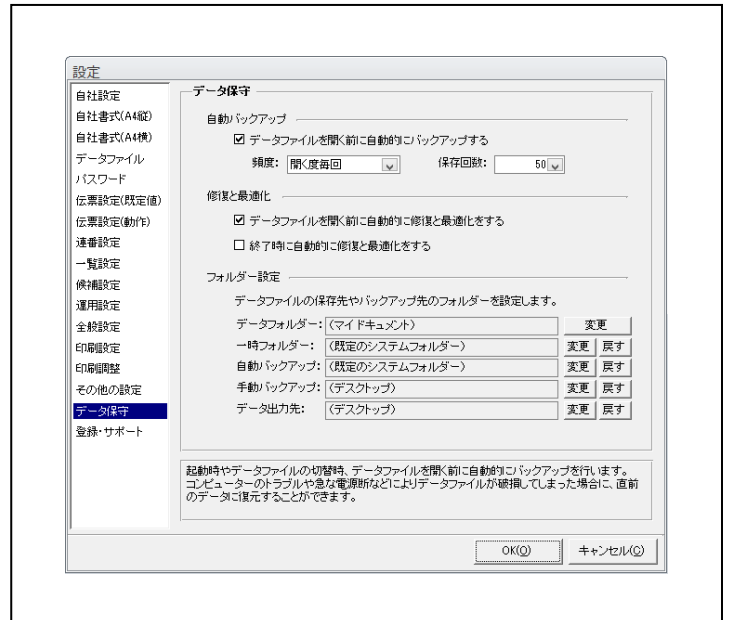

【設定 - データ保守】

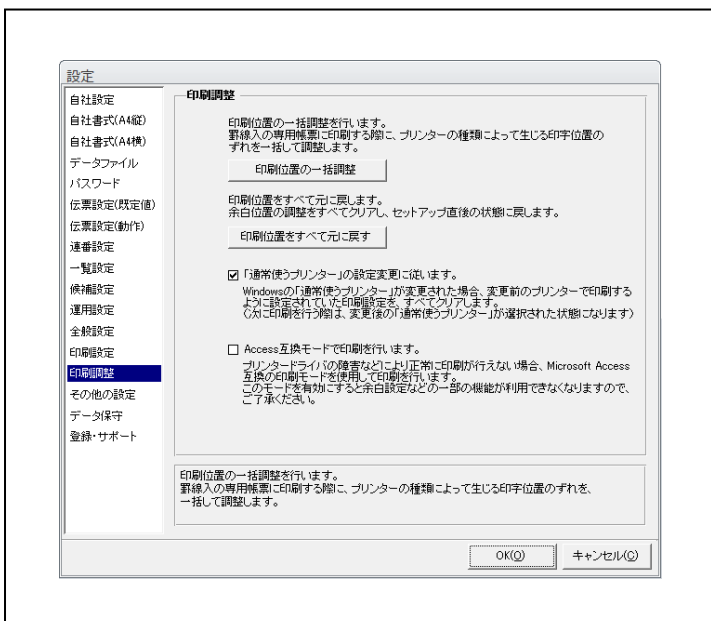

【設定 - 印刷調整】

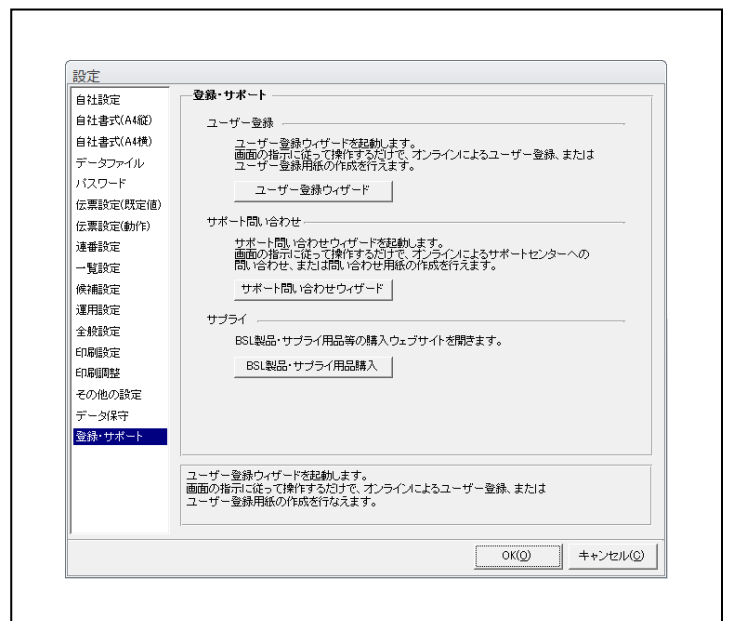

【設定 - 登録・サポート】