

かろがるできるシリーズ

かろがる^{できる}販売6.5

見積・納品・請求書＋領収証

操作画面集



かるがる^{販売}販売6.5

オフィスインテリア よつや

日常処理
特別処理
データ保守
サポート



見積書



見積書一覧



納品書



納品書一覧



請求書



請求書一覧



合計請求書



合計請求書一覧



入金・領収



入金・領収一覧



設定

日常処理のメニューを開きます。



Ver.6.50 Rev.5.00

終了

BSLからのお知らせ 最新の情報を閲覧するには [ここをクリック。](#)

- NEW 17/11/19 【FAQ】伝票をPDF形式のファイルに出力できますか？
- NEW 17/11/19 【FAQ】伝票の宛名を大きくするこま？
- NEW 17/11/19 【FAQ】間違って登録した商品や得意先を削除するこま？
- NEW 17/11/19 【FAQ】登録されている不要な担当者や単位等を削除するこま？
- NEW 17/11/19 【FAQ】伝票に会社印の画像を取り込むこま？

【メインメニューー日常処理】

かるがる^{販売}販売6.5

オフィスインテリア よつや

日常処理
特別処理
データ保守
サポート



商品台帳



得意先台帳



宛名ラベル



送付状



税込設定10%



設定

特別処理のメニューを開きます。



Ver.6.50 Rev.5.00

終了

BSLからのお知らせ 最新の情報を閲覧するには [ここをクリック。](#)

- NEW 17/11/19 【FAQ】伝票をPDF形式のファイルに出力できますか？
- NEW 17/11/19 【FAQ】伝票の宛名を大きくするこま？
- NEW 17/11/19 【FAQ】間違って登録した商品や得意先を削除するこま？
- NEW 17/11/19 【FAQ】登録されている不要な担当者や単位等を削除するこま？
- NEW 17/11/19 【FAQ】伝票に会社印の画像を取り込むこま？

【メインメニューー特別処理】

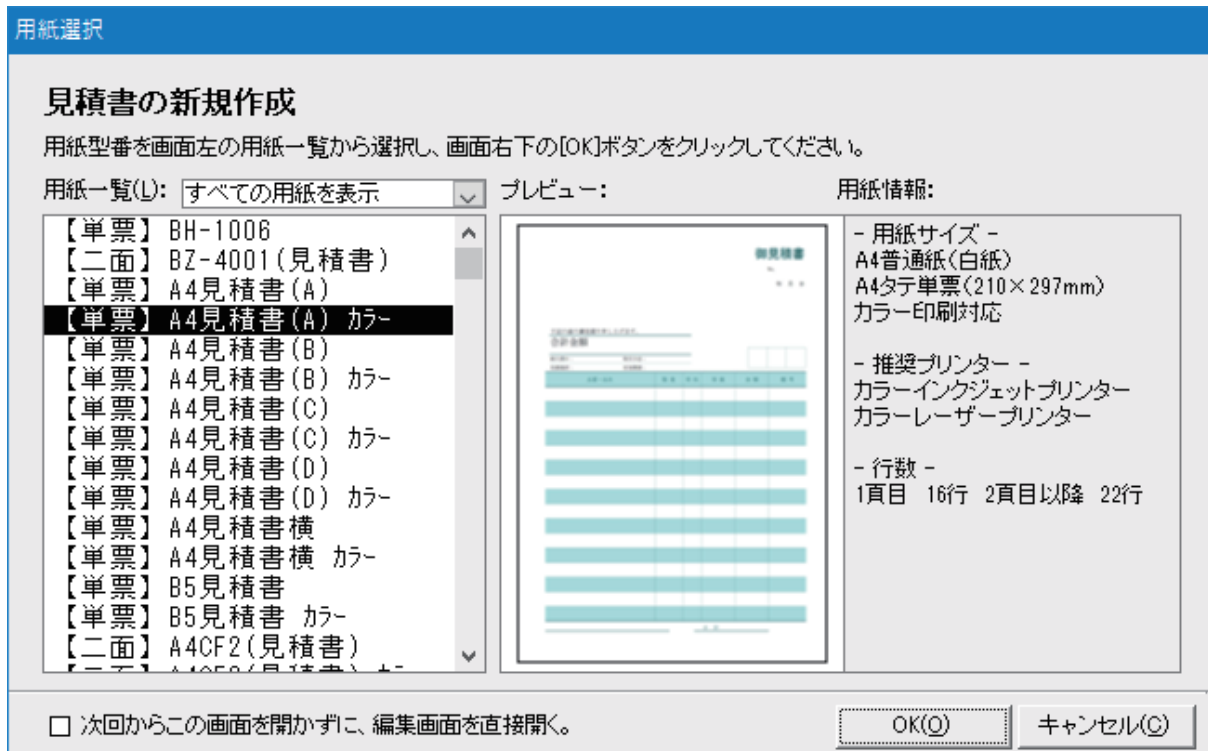

【用紙選択画面】

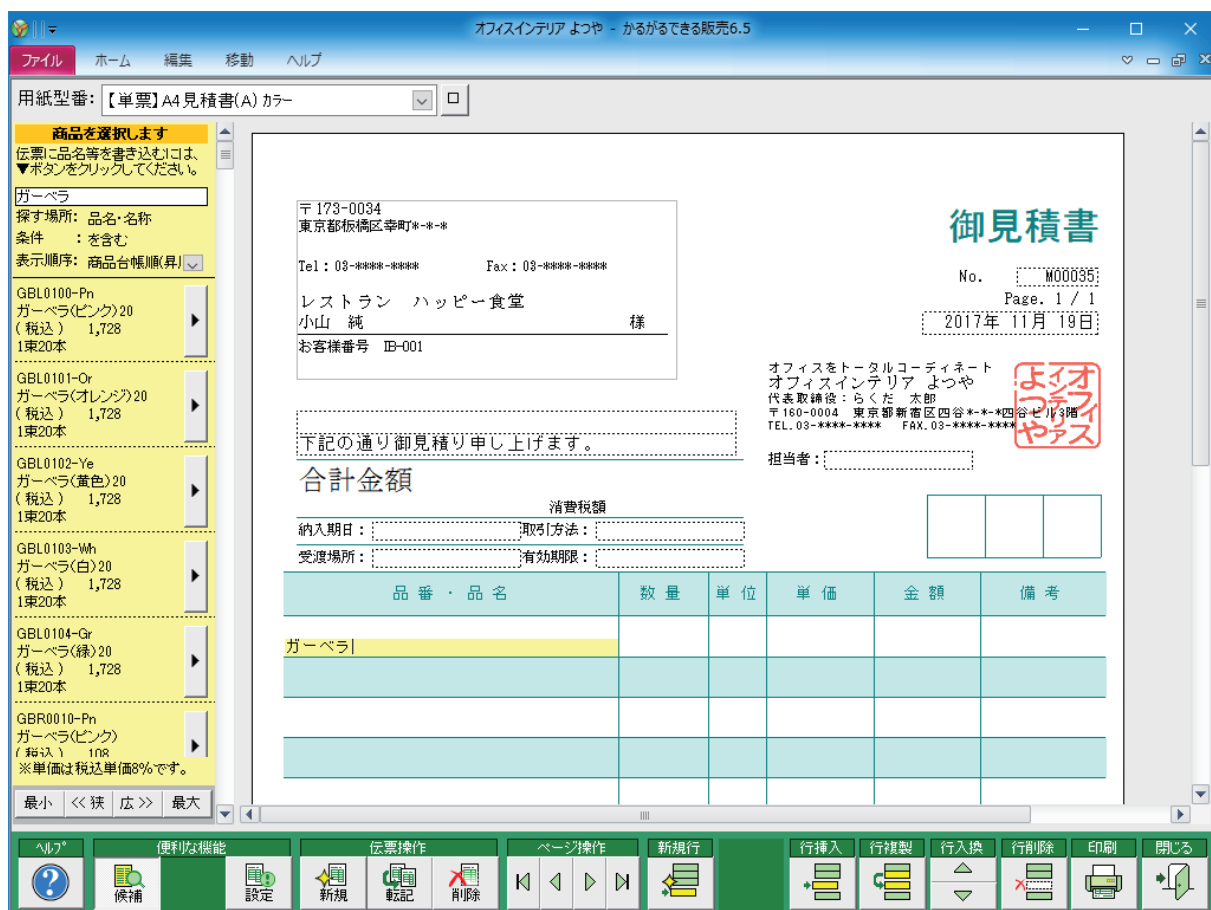

【伝票入力画面】

オフィスインテリア よつや - かるがるできる販売 6.5

用紙型番: 【単票】A4見積書(A)カラー

商品を選択します
伝票に品名等を書き込むには、▼ボタンをクリックしてください。

探す場所: 品番・コード
条件: で始まる
表示順序: 商品台帳順(昇)

AWP0501-04
ワイヤープランツ 4号
(税込) 1,944

AWP0501-06
ワイヤープランツ 6号
(税込) 2,160
タテ科ミューレンベッキア属

BFS0010
ネオンテトラ
(税込) 108

BFS0010-10
ゴールドテトラ
(税込) 162

BFS0010-20
ダイヤモンドテトラ
(税込) 216

BFS0020
グッピー
(税込) 432

BFS0030
ブラディ
(税込) 378

BFS0040
チェリーバルブ
※単価は税込単価8%です。

最小 << 狭 >> 最大

〒173-0034
東京都板橋区幸町*-*-*

Tel: 03-***** Fax: 03-*****

レストラン ハッピー食堂
小山 純 様
お客様番号 IB-001

御見積書
No. W00034
Page. 1 / 1
2017年11月19日

オフィス・トータルコーディネーター
オフィスインテリア よつや
代表取締役: らくだ 太郎
〒160-0004 東京都新宿区四谷*-*-*四谷セブンス
TEL: 03-***** FAX: 03-*****

担当: 山本 真理子

下記の通り御見積り申し上げます。

合計金額 ¥31,924
消費税額 内2,365

納入期日: 発注後7日以内 取引方法: 前払(打合せ)後通付
受渡場所: 貴社内 有効期限: 見積書発行日より7日

品番・品名	数量	単位	単価	金額	備考
【開店1周年用】				14,860	
GBL0105-PI ガーベラ(紫) 20	5	束	2,000	10,000	
GBR0010-Pn ガーベラ(ピンク)	15	本	108	1,620	
GBR0013-Wh ガーベラ(白)	15	本	108	1,620	
GBR0012-Ye ガーベラ(黄色)	15	本	108	1,620	
【店内置き換え用】				17,064	
AWP0501-04 ワイヤープランツ 4号	1	鉢	1,944	1,944	
DAN3702-08 ドラセナ アオワネッキー 8号	1	鉢	6,480	6,480	

税率初期値 8%
税書式 内税(総額)
自社情報 印刷する
桁数 数量 桁無し
単価 桁無し
端数処理 金額 切り上げ
消費税 切り上げ

税区分 行属性
内税(8%) 通常
内税(8%) 通常
内税(8%) 通常
内税(8%) 通常
内税(8%) 通常
内税(8%) 通常

ヘルプ 候補 設定 新規 転記 削除 ページ操作 新規行 行挿入 行複製 行入換 行削除 印刷 閉じる

【伝票入力画面(設定表示)】

得意先登録

得意先登録

基本情報 補足情報

コード: IB-001

フリガナ: レストラン ハッピーショクドウ
会社名: レストラン ハッピー食堂

フリガナ:
部署名:

フリガナ: コヤマ ジュン
個人名: 小山 純
敬称:

郵便番号: 173-0034

住所欄A: 東京都板橋区幸町*-*-*

住所欄B:

TEL欄: 03-*****
FAX欄: 03-*****

上記の内容で得意先登録を作成・変更します。

OK(O)

商品登録

商品登録

商品コード: GBL0105-PI
商品名: ガーベラ(紫)20
単位: 束
課税区分: 課税
税抜単価: 1,905
税込単価(8%): 2,058
税込単価(10%):
メモ欄: 濃い紫色が特徴
候補画面: 表示する

上記の内容で商品台帳を作成・変更します。

OK(O) キャンセル(O)

【得意先・商品登録画面】



【伝票一覧画面】



【伝票一覧画面 (明細表示)】

オフィスインテリア よつや - かるがるできる販売6.5

得意先台帳

2017年11月19日(日)

コード	会社名	部署名	個人名
IB-001	レストラン ハッピー食堂 173-0034 東京都板橋区幸町*-*-*		小山 純 03-****-**** 03-****-****
IB-002	デイクアセンター しだばし 173-0002 東京都板橋区稲荷台*-*-*	総務課	村田 英明 03-****-**** 03-****-****
KT-001	画廊 みちのく 186-0002 東京都国立市東*-*-*		長谷部 晋平 0425-**-**** 0425-**-****
KT-002	ブティック 雅 186-0005 東京都国立市西*-*-* 西口ビル 2階		0425-**-**** 0425-**-****
KT-003	くこたち中央病院 186-0004 東京都国立市中*-*-*	事務部	竹内 弘 0425-**-**** 0425-**-****
MN-001	株式会社 ミナト企画 106-0032 東京都港区六本木*-*-* 社TOWER 30階	総務部	金井 真由子 03-****-**** 03-****-****
MN-002	割烹 月乃華 106-0041 東京都港区麻布台*-*-*		03-****-**** 03-****-****
MN-003	クワイエットカンパニー-DAIBA 125-0001 東京都港区台場*-*-*	事業部	小松 美咲 03-****-****

ヘルプ 便利な機能 新規 行複製 行入換 行削除 印刷 閉じる

【得意先台帳】

オフィスインテリア よつや - かるがるできる販売6.5

商品台帳

2017年11月19日(日)

コード	商品名	単位	単価			課税区分
			税抜	税込(8%)	税込(10%)	
AWP0501-04	ワイヤープランツ 4号	鉢	1,800	1,944		課税
AWP0501-06	ワイヤープランツ 6号	鉢	2,000	2,160		課税
BFS0010	ネオンテトラ	匹	100	108		課税
BFS0010-10	ゴールデンテトラ	匹	150	162		課税
BFS0010-20	ダイヤモンドテトラ	匹	200	216		課税
BFS0020	グッピー	匹	400	432		課税
BFS0030	プラティ	匹	350	378		課税
BFS0040	チェリーバルブ	匹	200	216		課税
BFS0050	コリドラス	匹	700	756		課税
BFS0060	エンゼルフィッシュ	匹	800	864		課税
BFS0060	アロワナ	匹	20,000	21,600		課税
BFS0070	ベタ	匹	2,000	2,160		課税
BFS0080	メダカ	匹	100	108		課税
BSB0505-03	シュガーバイン 3号	鉢	2,000	2,160		課税
BSR0010	ビーシュリンプ	匹	400	432		課税
BSR0020	ヤマトヌマエビ	匹	100	108		課税
BWP0010	水草セット S	セット	500	540		課税
BWP0020	水草セット M	セット	1,000	1,080		課税
BWP0030	水草セット L	セット	1,500	1,620		課税
BWS0010	水温計	本	700	756		課税
BWS0020	フィルター	個	2,000	2,160		課税
BWS0030	エアポンプ	個	800	864		課税

ヘルプ 便利な機能 新規 行複製 行入換 行削除 印刷 閉じる

【商品台帳】



【印刷プレビュー】

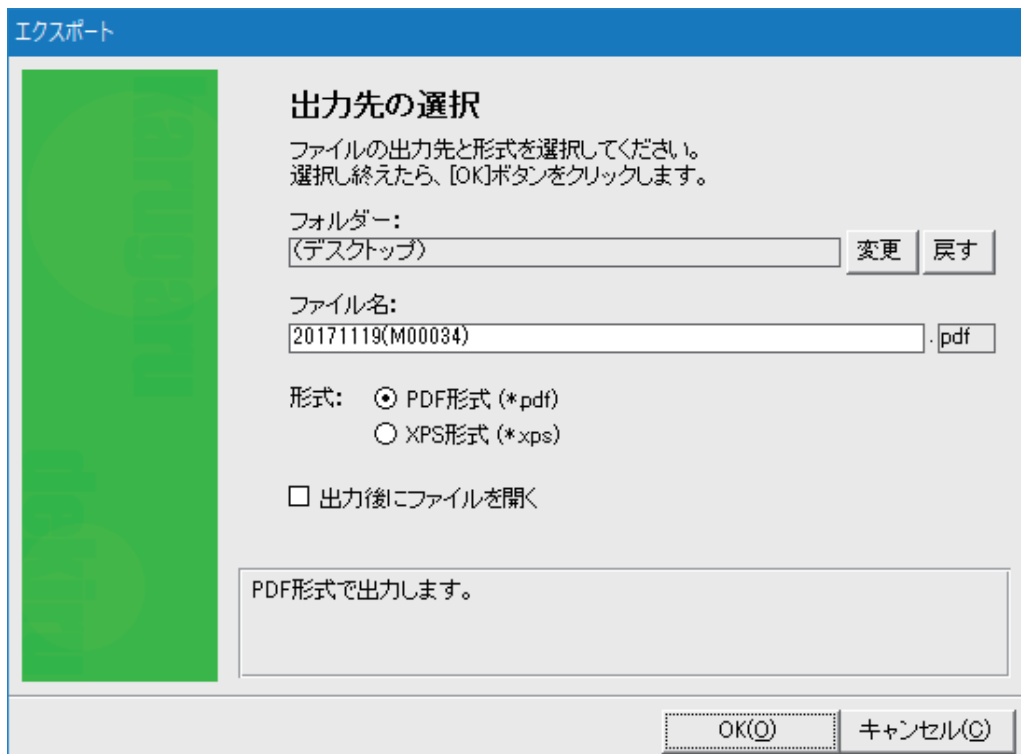

【PDF/XPS エクスポート】

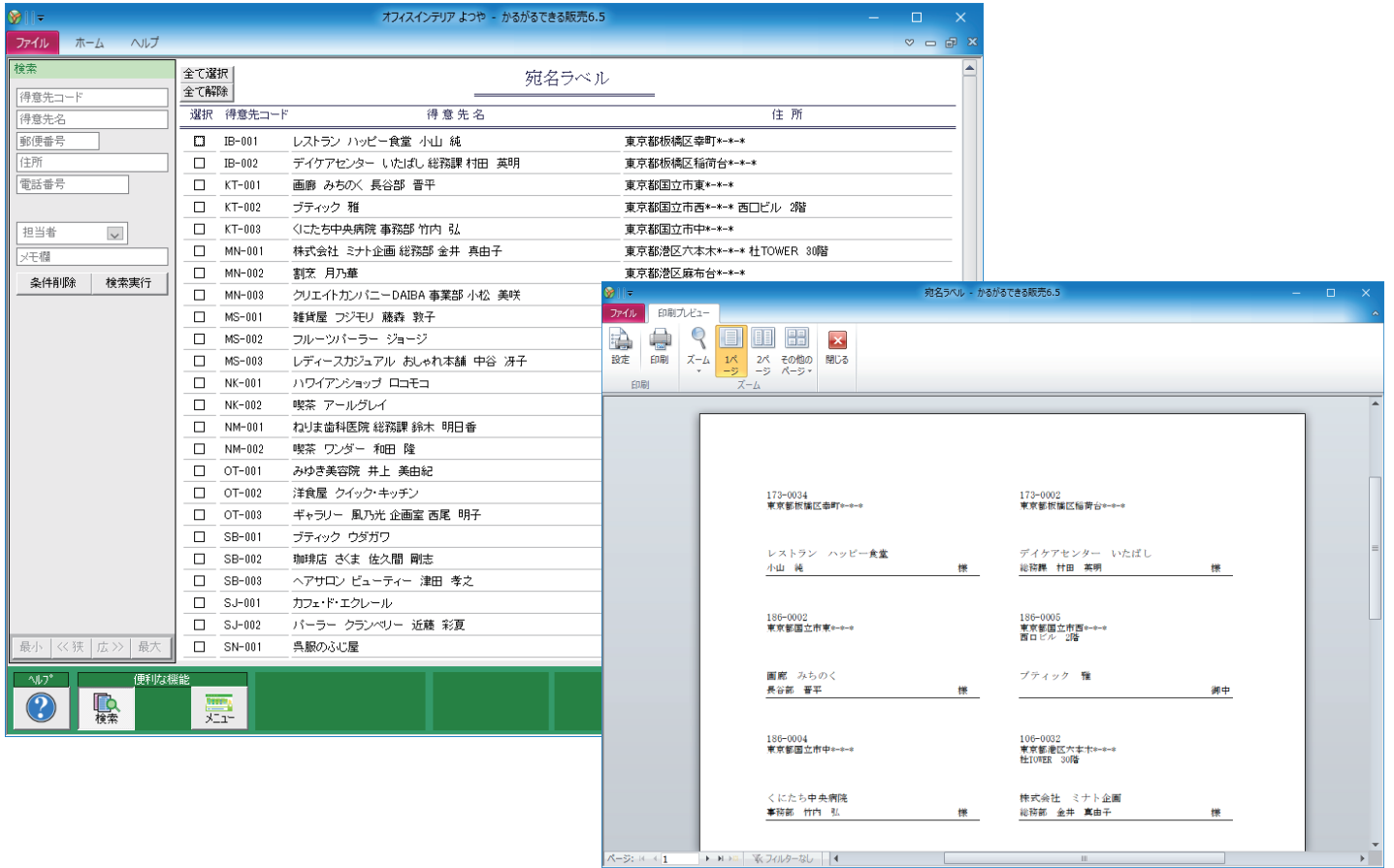

【宛名ラベル】

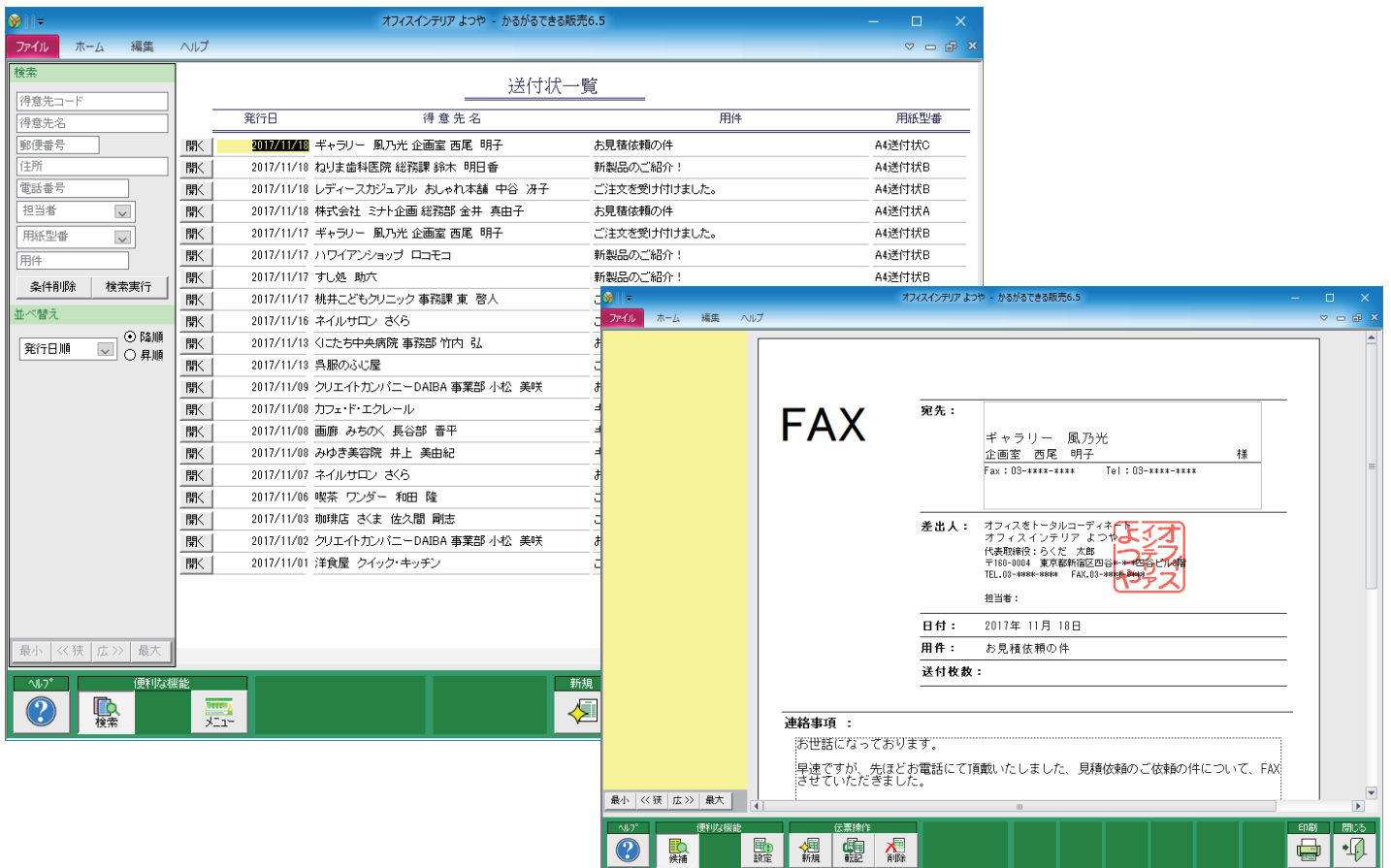

【送付状】



【税込設定ツール（消費税 10%の場合）】

CSVインポート

台帳の選択

インポート先の台帳を選択してください。
以下から選択し、[次へ]ボタンをクリックします。

- 商品台帳
- 得意先台帳

< 戻る(B)

CSVインポート

項目の割り付け

台帳側の項目名に対して、割り付けたい列名を選択してください。

取り込み先項目	割り付け列名	重複	割り付けデータ
商品コード	← 商品コード	<input checked="" type="checkbox"/>	A1011
商品名	← 商品名	<input checked="" type="checkbox"/>	シャープペンシル
単位	← 単位	<input type="checkbox"/>	本
税抜単価	←	<input type="checkbox"/>	
税込単価(10%)	←	<input type="checkbox"/>	
税込単価(8%)	←	<input type="checkbox"/>	
税区分	←	<input type="checkbox"/>	
メモ欄	← 備考	<input type="checkbox"/>	

参照しコード: 1 / 24

未割り付け列名数: 11

< 戻る(B)

次へ(N) >

キャンセル(Q)

【CSV インポート】



【設定 - 自社設定】



【設定 - 自社書式 (A4 縦) 画像】

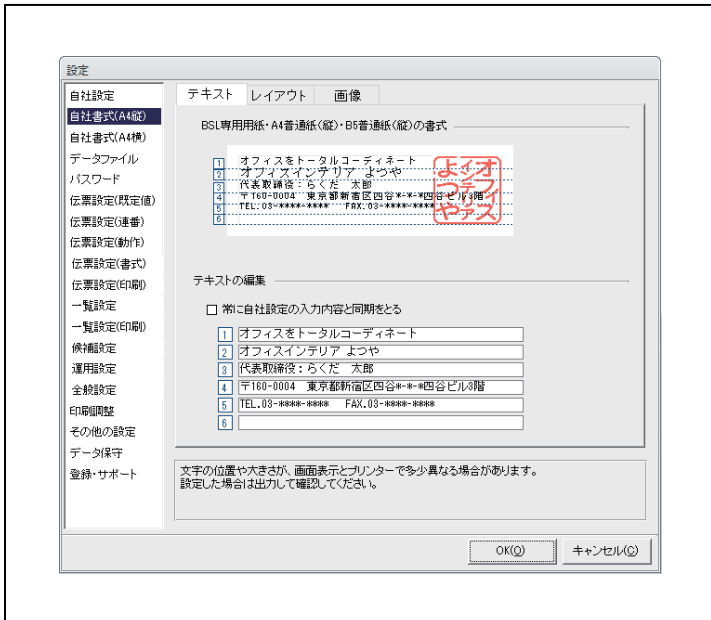

【設定 - 自社書式 (A4 縦) テキスト】

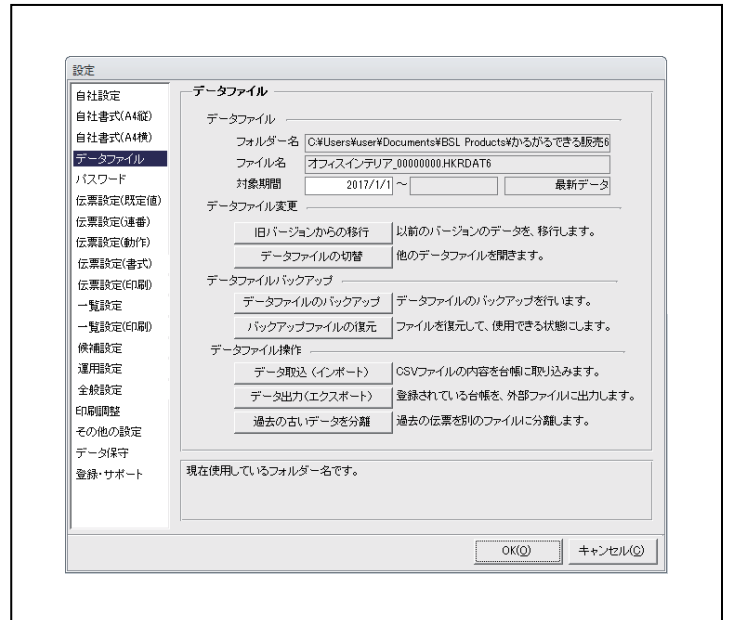

【設定 - データファイル】

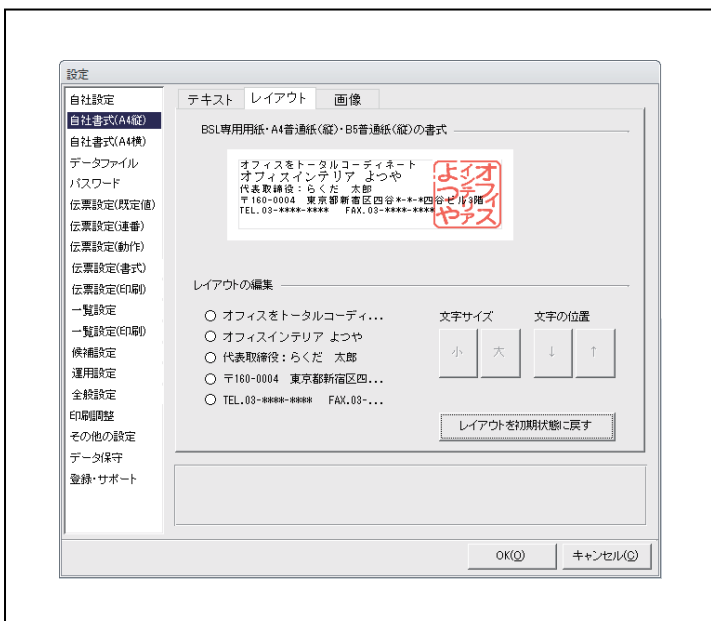

【設定 - 自社書式 (A4 縦) レイアウト】



【設定 - パスワード】

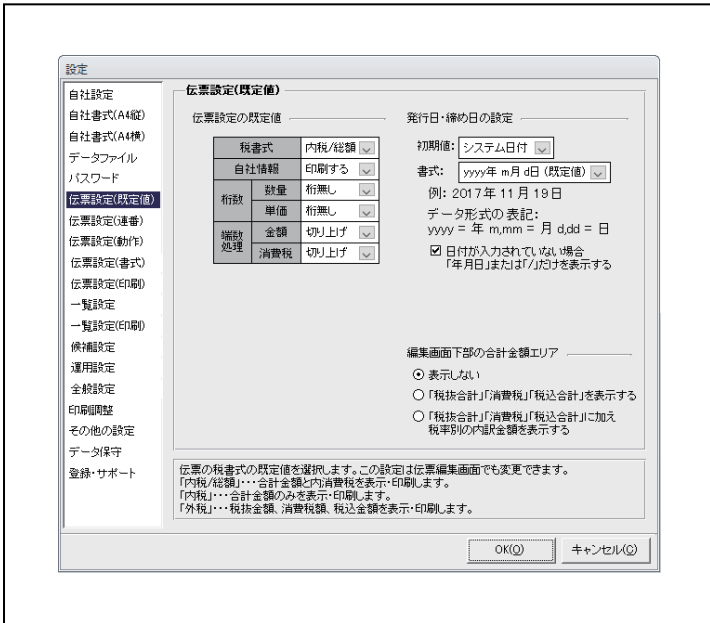

【設定 - 伝票設定 (既定値)】

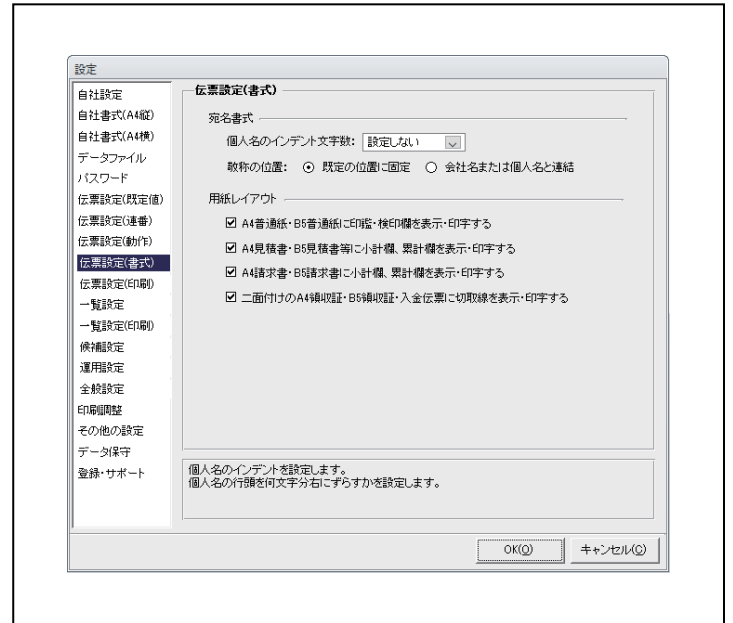

【設定 - 伝票設定 (書式)】

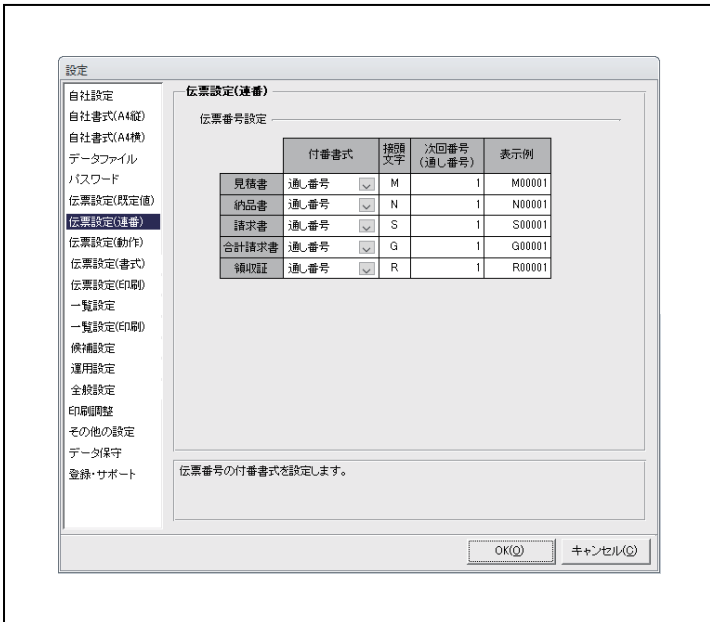

【設定 - 伝票設定 (連番)】

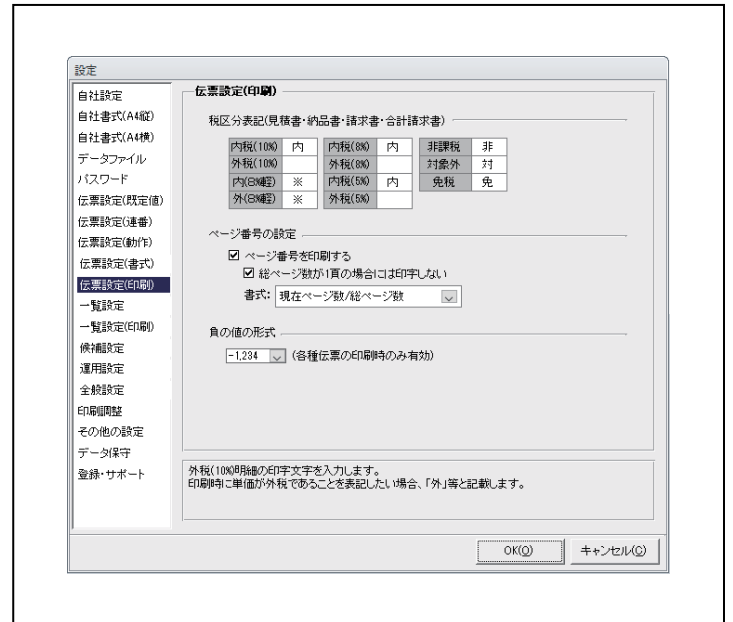

【設定 - 伝票設定 (印刷)】

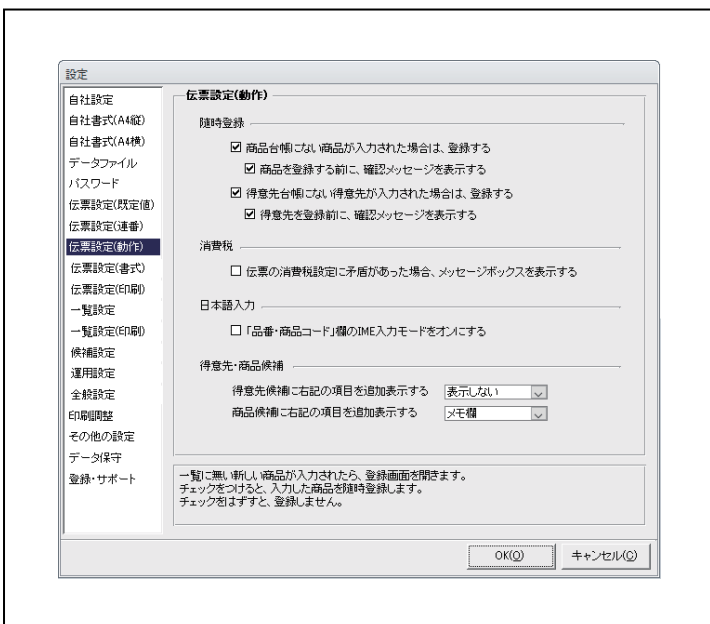

【設定 - 伝票設定 (動作)】

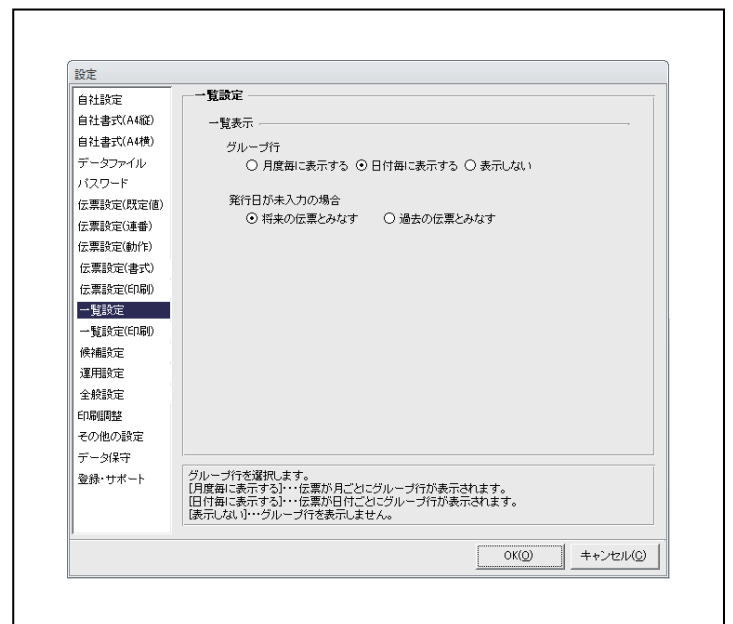

【設定 - 一覧設定】

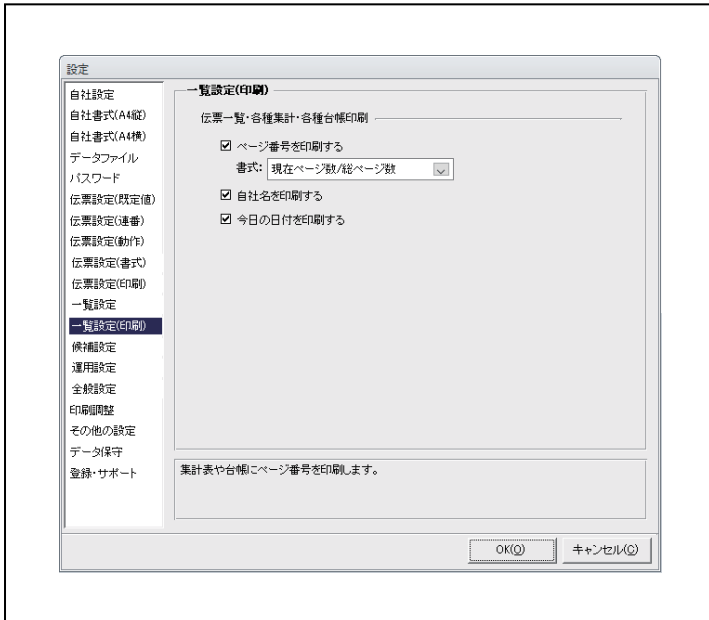

【設定 - 一覧設定 (印刷)】

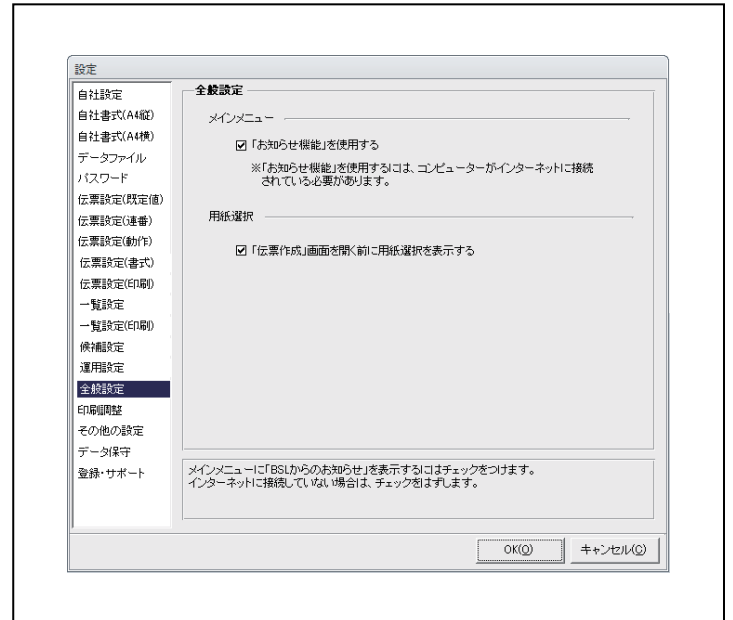

【設定 - 全般設定】

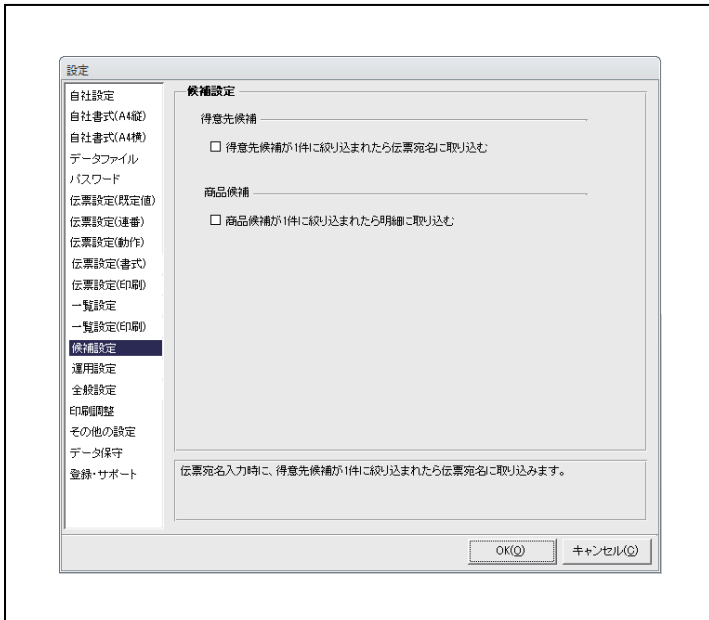

【設定 - 候補設定】

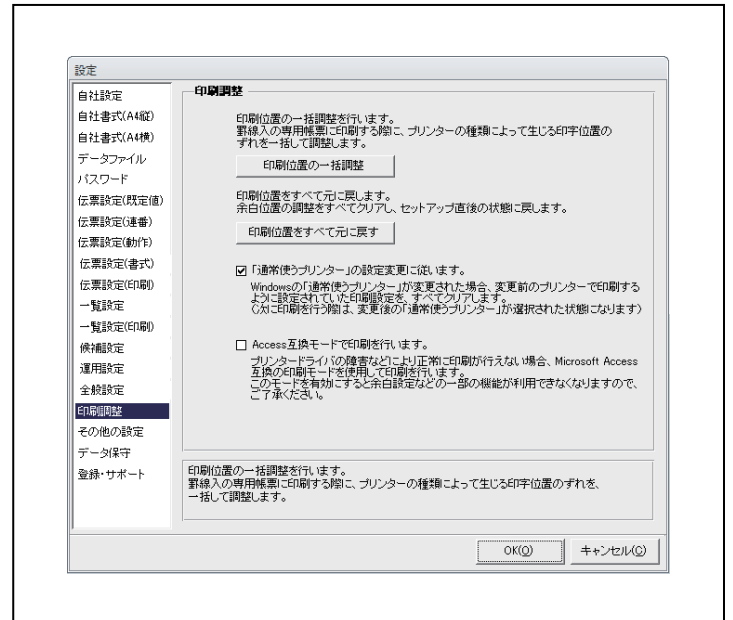

【設定 - 印刷調整】

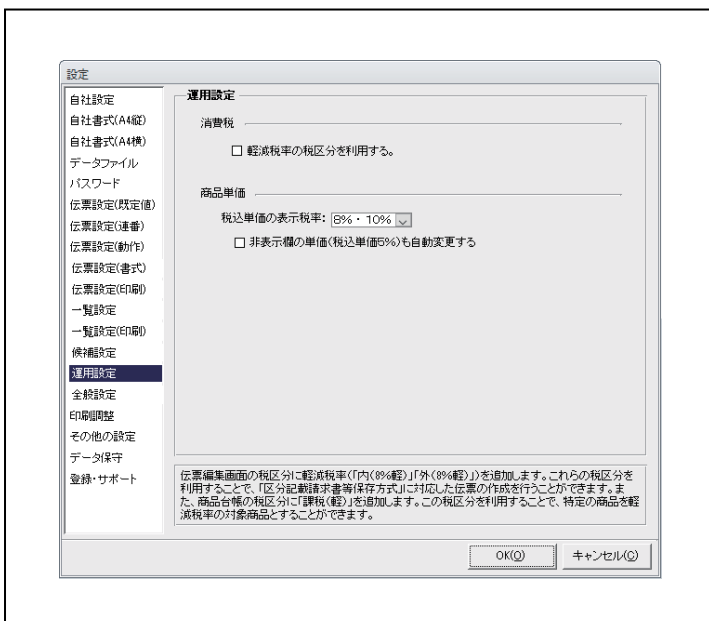

【設定 - 運用設定】

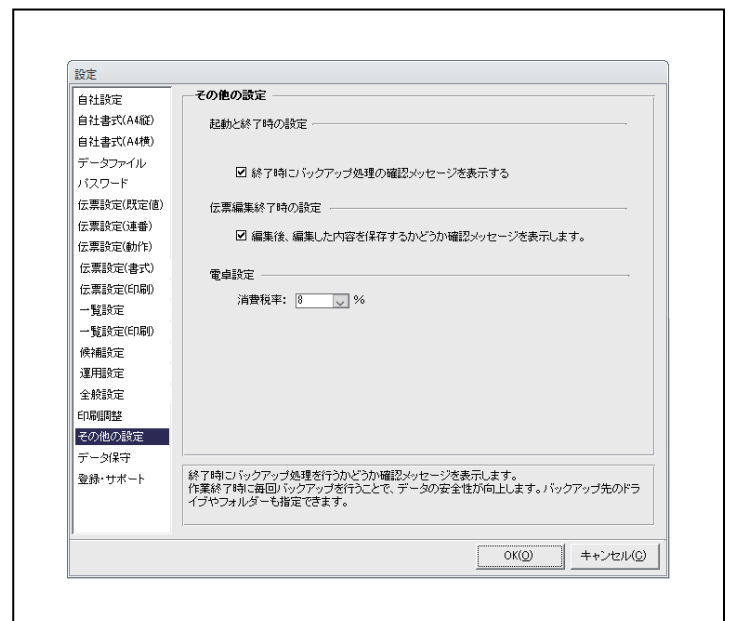

【設定 - その他の設定】

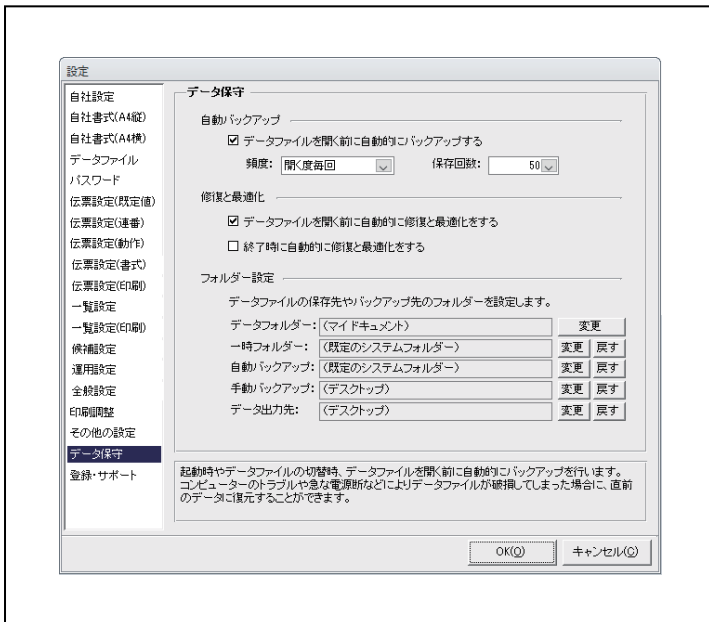

【設定—データ保守】

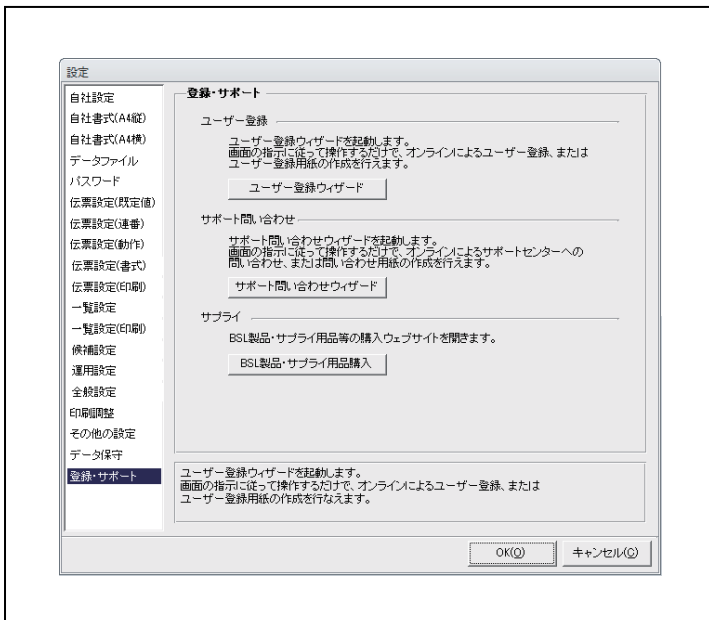

【設定—登録・サポート】