

わかるできるシリーズ

# わかるできる給料5.5

給与計算・明細印刷＋賃金台帳

操作画面集(2015年10月版)

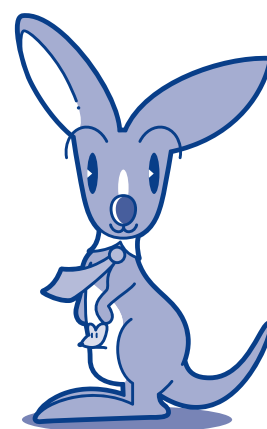



【メインメニューー日常処理】  
※マイナンバーモード有効

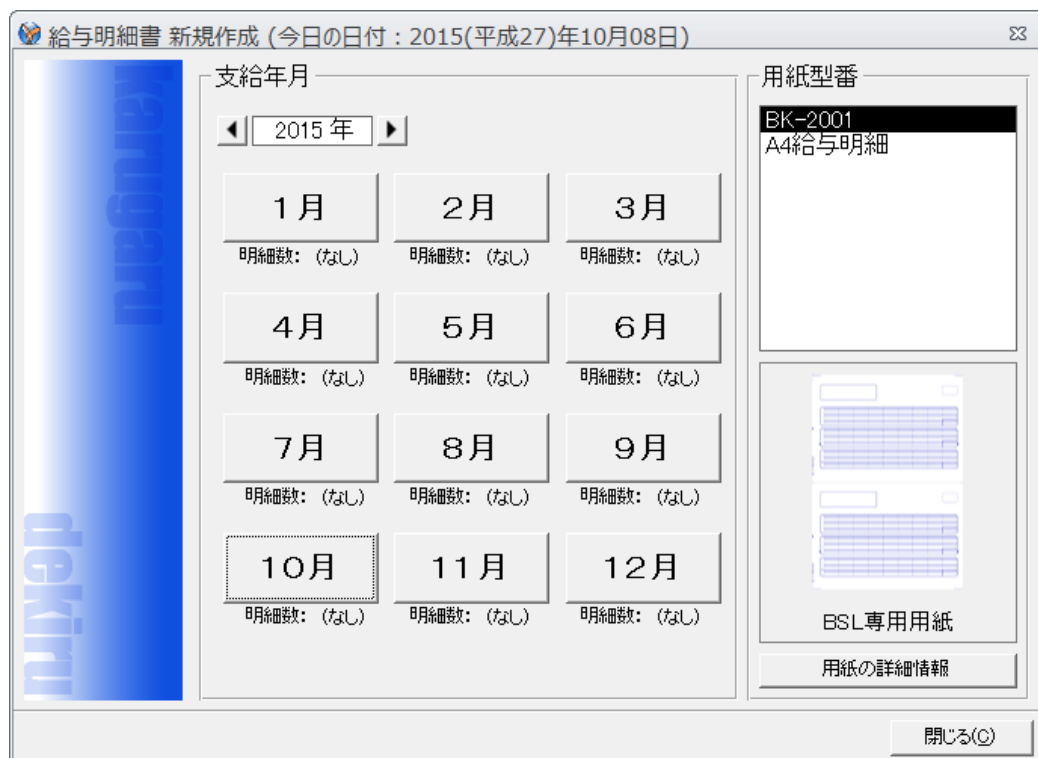

【給与明細書新規作成画面】

らくだ事務機 - かるがるできる給料5.5

社員選択

コードまたは氏名で検索

(すべての社員を表示)  
 (新規の勤続登録)  
 (新規の課本登録)  
 (新規の社員登録)

【指定なし】  
 一部門なし

01 佐藤 一郎  
 02 佐藤 広美  
 03 大上 幸太郎  
 04 松田 聡  
 05 菊池 智子  
 06 森下 加奈  
 07 山本 和宏  
 08 東 涼子  
 09 安達 里美  
 10 村上 健一

退職者表示 退職者非表示

条件検索

2015/10 ~ 2015/10

役職

社員コード

フリガナ

条件クリア 検索実行

用紙型選択

(すべての用紙型を表示)  
 EK-2001  
 A4給与明細

最小 << 狭 >> 広 >> 最大

らくだ事務機 給与明細書一覧 2015年10月8日(木)

詳細	支給年月	支給日	社員コード	部署コード	氏名	支給額合計	控除額合計	差引支給額	用紙番号	
	2015年10月	指定なし	01		佐藤 一郎	650,000	24,800	625,200	A4給与明細	
	2015年10月	指定なし	02		佐藤 広美	362,500	86,050	276,450	A4給与明細	
	2015年10月	指定なし	03		大上 幸太郎	373,000	72,178	300,822	A4給与明細	
	2015年10月	指定なし	04		松田 聡	375,236	63,771	311,465	A4給与明細	
	2015年10月	指定なし	05		菊池 智子	253,500	50,895	202,605	A4給与明細	
	2015年10月	指定なし	06		森下 加奈	216,000	41,928	174,072	A4給与明細	
	2015年10月	指定なし	07		山本 和宏	132,000	28,638	103,362	A4給与明細	
	2015年10月	指定なし	08		東 涼子	98,000	1,080	96,920	A4給与明細	
	2015年10月	指定なし	09		安達 里美	77,000	385	76,615	A4給与明細	
	2015年10月	指定なし	10		村上 健一	89,100	575	88,525	A4給与明細	
表示順 支給年月日-社員順						合計	2,526,336	370,300	2,156,036	10件

ヘルプ 選択 前 次 更新 削除 印刷 閉じる

【給与明細書一覧画面】

らくだ事務機 (2015年(平成27年)10月9日) - かるがるできる給料5.5

社員選択

コードまたは氏名で検索

(すべての社員を表示)  
 (新規の勤続登録)  
 (新規の課本登録)  
 (新規の社員登録)

01 佐藤 一郎  
 02 佐藤 広美  
 03 大上 幸太郎  
 04 松田 聡  
 05 菊池 智子  
 06 森下 加奈  
 07 山本 和宏  
 08 東 涼子  
 09 安達 里美  
 10 村上 健一

退職者表示 退職者非表示

用紙型選択

EK-2001  
 A4給与明細

最小 << 狭 >> 広 >> 最大

10月

社員情報		基本給・通勤手当		時間外割増手当		社会保険・税金		確認・変更
給与体系	月給	基本給	280,000.	通常残業	2,516.88	健康保険	23等級	確認・変更
休退職区分	在職	日給(欠勤)	16,250.	深夜残業	3,020.25	介護保険	被保険者	
年齢	41歳	時給	2,013.5	休日出勤	2,718.23	厚生年金	19等級	
扶養親族等	5	非課税通勤費	12,000.	休日残業1	2,718.23	雇用保険	A欄	
		課税通勤費	.	休日深夜1	3,221.6	所得税	甲欄	
		日割通勤費	.	勤怠減額	-2,013.5	住民税	14,000	

社員No. 04 所属コード 氏名 松田 聡 様 2015年10月給与明細書 らくだ事務機

勤務日数	勤務日数	勤務時間	普通残業	深夜残業	休日出勤	休日残業	休日深夜	遅刻早退
20			14.00	2.00				

基本給	役職手当	職務手当	家族手当	住宅手当	通勤手当	調整手当
280,000			20,000	20,000	4,500	

普通残業手当	深夜残業手当	休日出勤手当	休日残業手当	休日深夜残業
35,236	6,041			

欠勤控除	勤怠減額	非課税通勤費	支給額合計
		12,000	377,777

健康保険料	厚生年金保険	雇用保険料	社保合計	課税対象額	所得税	住民税
18,480	28,525	1,883	48,888	316,883	890	14,000

控除明細	控除額合計	差引支給額
	63,784	313,993

今月もお疲れ様でした。

ヘルプ 選択 前 次 新規 表示 社員 項目 複写 戻す 更新 削除 印刷 閉じる

【給与明細入力画面】

標準報酬月額および保険料額表

健康保険 標準報酬月額および保険料額表  
厚生年金保険 標準報酬月額および保険料額表

単位:円

等級	標準報酬		報酬月額		保険料(被保険者負担分)			
	健保	厚保			健康保険		厚生年金保険	
					介護保険に該当しない被保険者	介護保険に該当となる被保険者		
18	14	220,000	7,330	210,000 以上	230,000 未満	10,967.	12,705.	19,610.8
19	15	240,000	8,000	230,000 以上	250,000 未満	11,964.	13,860.	21,833.6
20	16	260,000	8,670	250,000 以上	270,000 未満	12,961.	15,015.	23,176.4
21	17	280,000	9,330	270,000 以上	290,000 未満	13,958.	16,170.	24,959.2
22	18	300,000	10,000	290,000 以上	310,000 未満	14,955.	17,325.	26,742.
23	19	320,000	10,670	310,000 以上	330,000 未満	15,952.	18,480.	28,524.8
24	20	340,000	11,330	330,000 以上	350,000 未満	16,949.	19,635.	30,307.6
25	21	360,000	12,000	350,000 以上	370,000 未満	17,946.	20,790.	32,090.4
26	22	380,000	12,670	370,000 以上	395,000 未満	18,943.	21,945.	33,873.2
27	23	410,000	13,670	395,000 以上	425,000 未満	20,438.5	23,677.5	36,547.4
28	24	440,000	14,670	425,000 以上	455,000 未満	21,934.	25,410.	39,221.6
29	25	470,000	15,670	455,000 以上	485,000 未満	23,429.5	27,142.5	41,895.8

編集中の明細に関する情報  
健康保険端数処理: 50捨51入 厚生年金保険端数処理: 50捨51入

支給年月	氏名	年齢	健保等級	厚年等級	報酬月額
2015年10月	松田 聡	41	23	19	377,777

書き込み キャンセル

【標準報酬月額および保険料額表】

給与所得の源泉徴収税額表

給与所得の源泉徴収税額表(月額表)

単位:円

その月の社会保険料控除後の給与等の金額		甲 扶養親族等の数							乙 税額	
		0人	1人	2人	3人	4人	5人	6人		7人
以上	未満									
296,000	299,000	8,250	6,640	5,010	3,400	1,790	160			52,9
299,000	302,000	8,420	6,740	5,130	3,510	1,890	280			52,9
302,000	305,000	8,670	6,860	5,250	3,630	2,010	400			53,5
305,000	308,000	8,910	6,980	5,370	3,760	2,130	520			54,2
308,000	311,000	9,160	7,110	5,490	3,890	2,260	640			54,9
311,000	314,000	9,400	7,230	5,620	4,000	2,380	770			55,6
314,000	317,000	9,650	7,350	5,740	4,120	2,500	890			56,1
317,000	320,000	9,890	7,470	5,860	4,250	2,620	1,010			56,8
320,000	323,000	10,140	7,600	5,980	4,370	2,750	1,130			57,7
323,000	326,000	10,380	7,720	6,110	4,490	2,870	1,260			58,5
326,000	329,000	10,630	7,840	6,230	4,610	2,990	1,380			59,3
329,000	332,000	10,870	7,960	6,350	4,740	3,110	1,500			60,2

編集中の明細に関する情報

支給年月	氏名	扶養親族等	欄
2015年10月	松田 聡	5人	甲欄

課税対象支給額合計 365,777 社会保険料控除後の課税対象額 316,883

表の範囲外の所得税

書き込み キャンセル

【源泉徴収税額表】

賞与に対する源泉徴収税額の算出率の表

賞与に対する源泉徴収税額の算出率の表

賞与の金額に 乗すべき率 %	甲 扶養親族等の数												
	0人		1人		2人		3人		4人		5人		
	以上	未満	以上	未満	以上	未満	以上	未満	以上	未満	以上		
0.		88,000		94,000		193,000		171,000		210,000		249,000	
2.042%	88,000	79,000	94,000	243,000	193,000	269,000	171,000	295,000	210,000	300,000	249,000	300,000	275.0
4.084	79,000	252,000	243,000	282,000	269,000	312,000	295,000	345,000	300,000	378,000	300,000	406,000	339.0
6.128	252,000	300,000	282,000	338,000	312,000	369,000	345,000	398,000	378,000	424,000	406,000	450,000	431.0
8.168	300,000	334,000	338,000	365,000	369,000	393,000	398,000	417,000	424,000	444,000	450,000	472,000	476.0
10.21	334,000	363,000	365,000	384,000	393,000	420,000	417,000	445,000	444,000	470,000	472,000	496,000	498.0
12.252	363,000	395,000	394,000	422,000	420,000	450,000	445,000	477,000	470,000	504,000	496,000	531,000	525.0
14.294	395,000	426,000	422,000	455,000	450,000	484,000	477,000	513,000	504,000	543,000	531,000	574,000	559.0
16.336	426,000	550,000	455,000	550,000	484,000	550,000	513,000	557,000	543,000	592,000	574,000	622,000	604.0
18.378	550,000	668,000	550,000	689,000	550,000	710,000	557,000	730,000	592,000	751,000	622,000	771,000	652.0
20.42	668,000	714,000	689,000	738,000	710,000	762,000	730,000	786,000	786,000	810,000	810,000	834,000	792.0
22.462	714,000	750,000	738,000	775,000	762,000	801,000	786,000	826,000	810,000	852,000	834,000	879,000	858.0
24.504	750,000	791,000	775,000	817,000	801,000	844,000	826,000	872,000	852,000	898,000	879,000	922,000	902.0
26.546	791,000	847,000	817,000	876,000	844,000	901,000	872,000	925,000	898,000	949,000	922,000	973,000	947.0
28.588	847,000	910,000	876,000	936,000	901,000	962,000	925,000	987,000	949,000	1,013,000	973,000	1,038,000	997.0
30.63	910,000	997,000	936,000	1,003,000	962,000	1,031,000	987,000	1,058,000	1,013,000	1,086,000	1,038,000	1,113,000	1,064.0
32.672	997,000	1,337,000	1,003,000	1,362,000	1,031,000	1,386,000	1,058,000	1,410,000	1,086,000	1,435,000	1,113,000	1,459,000	1,140.0
35.735	1,337,000	1,551,000	1,362,000	1,579,000	1,386,000	1,607,000	1,410,000	1,638,000	1,435,000	1,664,000	1,459,000	1,692,000	1,484.0

編集中の明細に関する情報

支給年月	2015年7月	氏名	松田 聡	扶養親族等	5人	欄	甲
前月の社会保険料控除後の給与等の金額	296,825	社会保険料控除後の課税対象額	339,244	乗する率	2.042%	源泉徴収税額	6,927

書き込み      キャンセル

【賞与に対する源泉徴収税額の算出率の表】

らくだ事務機 - かるがるできる給料5.5

社員選択

コードまたは氏名で検索  
(すべての社員を表示)  
(新規の部門を登録)  
(新規の課本登録)  
(新規の社員を登録)  
一 部門なし  
【指定なし】

01 佐藤 一郎  
02 佐藤 広美  
03 大上 幸太郎  
04 松田 聡  
05 菊池 智子  
06 森下 加奈  
07 山本 和宏  
08 東 涼子  
09 安達 里美  
10 村上 健一

退職者表示    退職者非表示

条件検索

入社日自 ~ 入社日迄

役職

社員コード

フリガナ

条件クリア    検索実行

最小 << 狭 >> 最大

社員基礎情報

2015年10月9日(金)

詳細	社員コード	氏名	フリガナ	部門	課	役職	休退職
<input type="checkbox"/>	01	佐藤 一郎	サトウ イチロウ			代表取締役	在職
<input type="checkbox"/>	02	佐藤 広美	サトウ ヒロミ				在職
<input type="checkbox"/>	03	大上 幸太郎	オオウエ コウタロウ				在職
<input type="checkbox"/>	04	松田 聡	マツダ サトシ				在職
<input type="checkbox"/>	05	菊池 智子	キクチ トモコ				在職
<input type="checkbox"/>	06	森下 加奈	モリシタ カナ				在職
<input type="checkbox"/>	07	山本 和宏	ヤマモト カズヒロ				在職
<input type="checkbox"/>	08	東 涼子	アズマ リョウコ				在職
<input type="checkbox"/>	09	安達 里美	アダチ サトミ				在職
<input type="checkbox"/>	10	村上 健一	ムラカミ ケンイチ				在職

社員表示数: 10名

ヘルプ    選択    前    次    新規    行入換    更新    削除    印刷    開じる

【社員台帳】

社員情報 - [松田 聡]

基礎 現住所 給与基礎 支給・控除 社保・労保 所得・住民 旧住所 労務

**個人情報**

フリガナ: マツダ サトシ 性別:  男性  女性  
 氏名: 松田 聡 生年月日: 1974/7/15 昭和49年07月15日  
 個人番号:  編集 現時点の年齢: 41歳

**社内関連情報**

社員コード: 04 役職:  ...  
 部署コード:  休退職区分: 在職  
 部門:  ... 入社日:   
 課:  ... 退社日:   
 備考:

社員の氏名を入力します。  
25文字以内の文字を入力します。

OK(O) キャンセル(C)

【社員登録－基礎】

社員情報

基礎 現住所 給与基礎 支給・控除 社保・労保 所得・住民 旧住所 労務

**現住所**

郵便番号: 166-0022 住所変更 >>  
 住所1: 東京都杉並区高円寺北\*  
 住所2: 高円寺マンション406  
 電話番号: 03-\*\*\*\*-\*\*\*\*  
 FAX番号: 03-\*\*\*\*-\*\*\*\*  
 携帯電話: 090-\*\*\*\*-\*\*\*\*

社員登録の処理を実行します。

OK(O) キャンセル(C)

【社員登録－現住所】

社員情報

基礎 現住所 給与基礎 支給・控除 社保・労保 所得・住民 旧住所 労務

給与体系  月給  日給  
 日給月給  時給

基本給与  
 基本給 : 260,000.  
 日給 : 16,250.  
 時給 : 2,031.

通勤手当  
 非課税通勤費 : 12,000.  
 課税通勤費 :  
 日割通勤費 :  
 日割通勤費合計に対する  
 非課税限度額 :

時間外割増手当  
 計算方法 :  単価  割増率

	割増単価	割増率
普通残業	2,538.75	1.25
深夜残業	3,046.5	1.50
休日出勤I	2,741.85	1.35
休日残業I	2,741.85	1.35
休日深夜残業I	3,249.6	1.60
勤怠減額	-2,031.	-1.00

社員登録の処理を実行します。

OK(O) キャンセル(C)

【社員登録－給与基礎】

社員情報

基礎 現住所 給与基礎 支給・控除 社保・労保 所得・住民 旧住所 労務

各種支給項目

項目名	金額
家族手当	20,000.
住宅手当	20,000.
皆勤手当	16,000.
	.

協定控除項目

項目名	金額
	.

社員登録の処理を実行します。

OK(O) キャンセル(C)

【社員登録－支給・控除】

社員情報

基礎 現住所 給与基礎 支給・控除 社保・労保 所得・住民 旧住所 労務

年齢: 41歳 ※当月末日(2015/10/31)時点の年齢です。

**健康保険**

被保険者:

健保等級: 20

健康保険料: 15,015

**介護保険**

第2号被保険者:

**厚生年金保険**

被保険者:

厚生等級: 16

厚生年金保険料: 23,176.4

**厚生年金基金**

厚生基金掛金:

**社会保険(健康保険・厚生年金)全般**

社会保険料免除:

被保険者整理番号:

基礎年金番号:

**雇用保険**

被保険者:

雇用保険種別: A

免除対象高年齢労働者:

被保険者番号: \*\*\*\*\*

社員登録の処理を実行します。

OK(O) キャンセル(C)

【社員登録－社保・労保（健康保険・労働保険）】

社員情報 - [ 松田 聡 ]

基礎 現住所 給与基礎 支給・控除 社保・労保 所得・住民 旧住所 労務

**所得税**

税区分: 甲欄

扶養親族等: 1

**住民税**

端数月住民税: 10,500

住民税: 10,000

社員登録の処理を実行します。

OK(O) キャンセル(C)

【社員登録－所得・住民（所得税・住民税）】



社員情報 - [ 松田 聡 ]

基礎 現住所 給与基礎 支給・控除 社保・労保 所得・住民 旧住所 労務

郵便番号	電話番号	転入日	転出日
住所1	備考		
住所2			
164-0014 東京都中野区南台*~**~*		2000/4/1	2010/3/31
162-0043 東京都新宿区早稲田南町**		1998/4/1	2000/3/31

削除

社員登録の処理を実行します。

OK(O) キャンセル(C)

【社員登録－旧住所】

社員情報 - [ 松田 聡 ]

基礎 現住所 給与基礎 支給・控除 社保・労保 所得・住民 旧住所 労務

労働者名簿

※この画面の設定は「労働者名簿」の印刷に反映されます。  
退社区分を入力・印刷するには、基礎タブにて休退職区分を「退職」に変更してください。

従事する業務の種類:

退社区分:  解除

事由又は原因:

履 歴:

社員登録の処理を実行します。

OK(O) キャンセル(C)

【社員登録－労務】

らくだ事務機 - かるがるできる給料5.5

項目台帳

項目台帳

らくだ事務機 2015年10月9日(金)

詳細	項目番号	項目名称	属性	書式	自動 記入	課税 対象	報酬 月額	賃金
	101	勤務日数	勤務日数	0を表示				
	102	勤務時間	勤務時間	小数点2桁				
	103	普通残業	残業時間	小数点2桁				
	104	深夜残業	深夜残業時間	小数点2桁				
	105	休日出勤	休日出勤時間1	小数点2桁				
	106	休日残業	休日残業時間1	小数点2桁				
	107	休日深夜	休日深夜残業時間1	小数点2桁				
	108	遅刻早退	遅刻早退時間	小数点2桁				
	109	欠勤日数	欠勤日数	0を表示				
	110	基本給	基本給	標準	<input type="checkbox"/>	<input type="checkbox"/>	<input type="checkbox"/>	<input type="checkbox"/>
	111	日給	日給合計	標準	<input type="checkbox"/>	<input type="checkbox"/>	<input type="checkbox"/>	<input type="checkbox"/>
	112	時給	時給合計	標準	<input type="checkbox"/>	<input type="checkbox"/>	<input type="checkbox"/>	<input type="checkbox"/>
	113	普通残業手当	普通残業手当合計	標準	<input type="checkbox"/>	<input type="checkbox"/>	<input type="checkbox"/>	<input type="checkbox"/>
	114	深夜残業手当	深夜残業手当合計	標準	<input type="checkbox"/>	<input type="checkbox"/>	<input type="checkbox"/>	<input type="checkbox"/>
	115	休日出勤手当	休日出勤1手当合計	標準	<input type="checkbox"/>	<input type="checkbox"/>	<input type="checkbox"/>	<input type="checkbox"/>
	116	休日残業手当	休日残業1手当合計	標準	<input type="checkbox"/>	<input type="checkbox"/>	<input type="checkbox"/>	<input type="checkbox"/>
	117	休日深夜残業	休日深夜残業1手当合計	標準	<input type="checkbox"/>	<input type="checkbox"/>	<input type="checkbox"/>	<input type="checkbox"/>
	118	勤怠減額	勤怠減額合計	標準	<input type="checkbox"/>	<input type="checkbox"/>	<input type="checkbox"/>	<input type="checkbox"/>
	119	欠勤控除	欠勤控除合計	標準	<input type="checkbox"/>	<input type="checkbox"/>	<input type="checkbox"/>	<input type="checkbox"/>
	120	非課税通勤費	非課税通勤費	標準	<input type="checkbox"/>	<input type="checkbox"/>	<input type="checkbox"/>	<input type="checkbox"/>

※ 項目名称を変更することができます。

ヘルプ 前 次 行入換 更新 印刷 開じる

【項目台帳】

項目登録

項目番号: 128

項目名称: 皆勤手当

書式: 標準

属性: その他支給額

自動計算して記入。または、社員情報より転記

所得税の課税対象額に含める

社会保険料の算定報酬月額に含める

雇用保険料の計算賃金額に含める

属性説明: 「皆勤手当」は、その他の支給額として扱います。課税対象です。社会保険の報酬月額に含めます。雇用保険の賃金額に含めます。

項目登録の処理を実行します。

OK(O) キャンセル(C)

【項目登録画面】

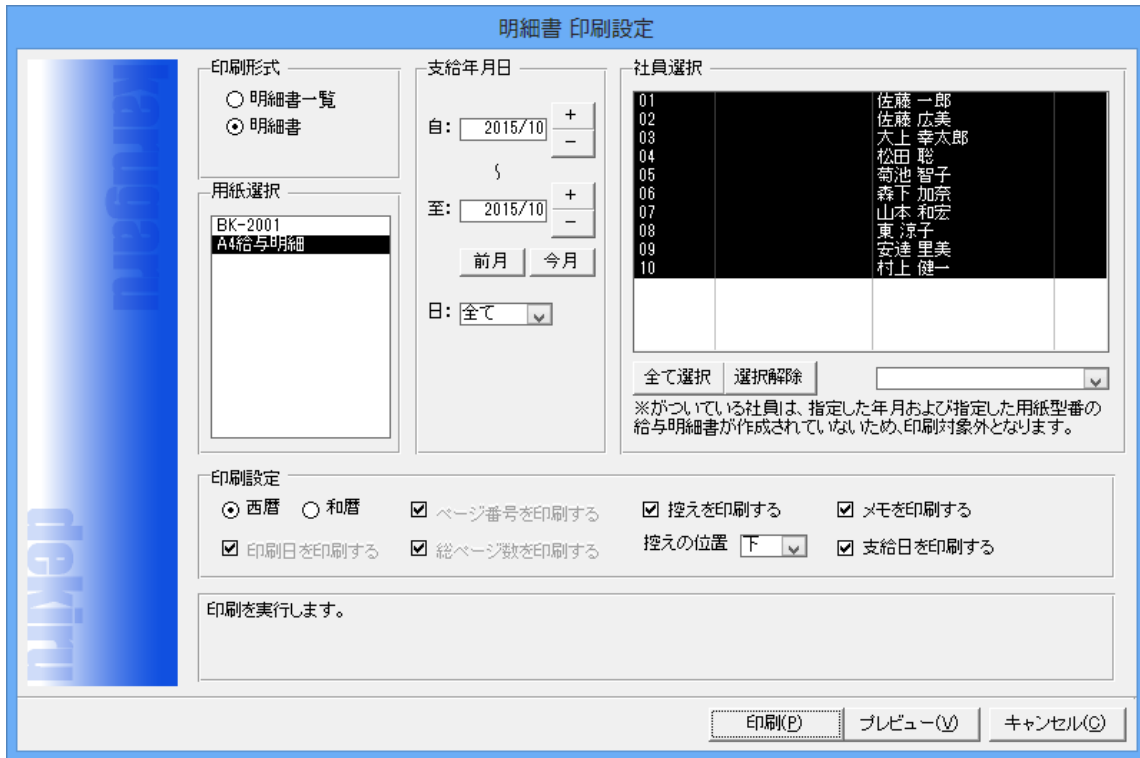

【明細書印刷設定画面】

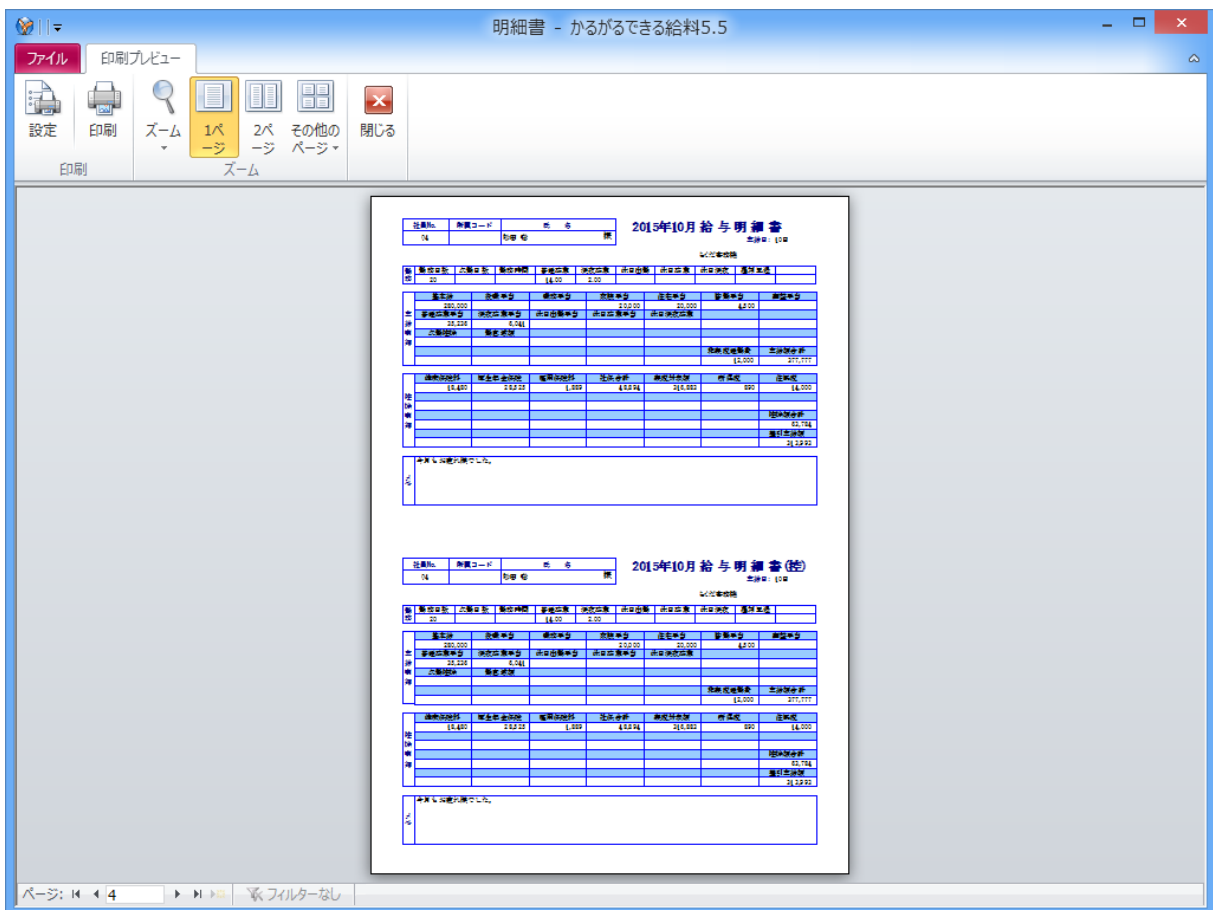

【印刷プレビュー】

項目名	合計	2015年01月	2015年02月	2015年03月	2015年04月	2015年05月	2015年06月
勤務日数	200	20	20	20	20	20	20
勤務時間	0.00						
普通残業	134.00	10.00	0.00	1.00	18.00	29.00	7.00
深夜残業	14.00		0.00	1.00		1.00	
休日出勤	0.00						
休日残業	0.00						
休日深夜	0.00						
遅刻早退	0.00						
欠勤日数	0						
基本給	2,800,000	280,000	280,000	280,000	280,000	280,000	280,000
普通残業手当	337,261	25,169		2,517	45,304	72,989	17,618
深夜残業手当	42,285			3,020		3,020	
休日出勤手当	0						
休日残業手当	0						
休日深夜残業	0						
勤怠減額	0						
欠勤控除	0						
非課税通勤費	120,000	12,000	12,000	12,000	12,000	12,000	12,000
賞与	400,000						
役職手当	0						
職務手当	0						

【賃金台帳】

【エクスポートウィザード】

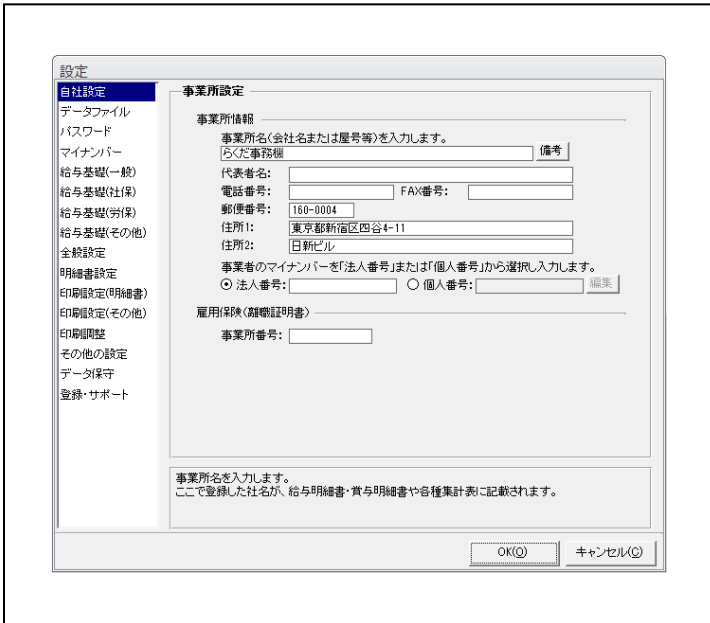

【設定 - 自社設定】

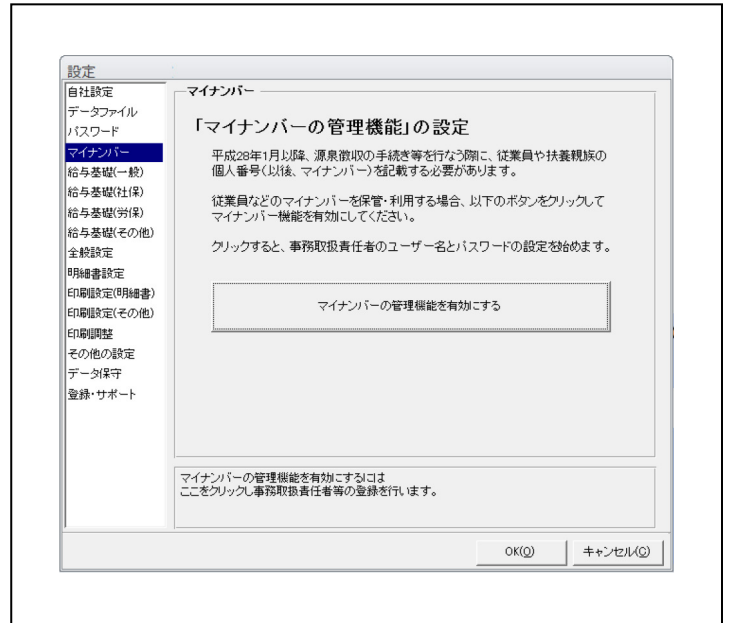

【設定 - マイナンバー】

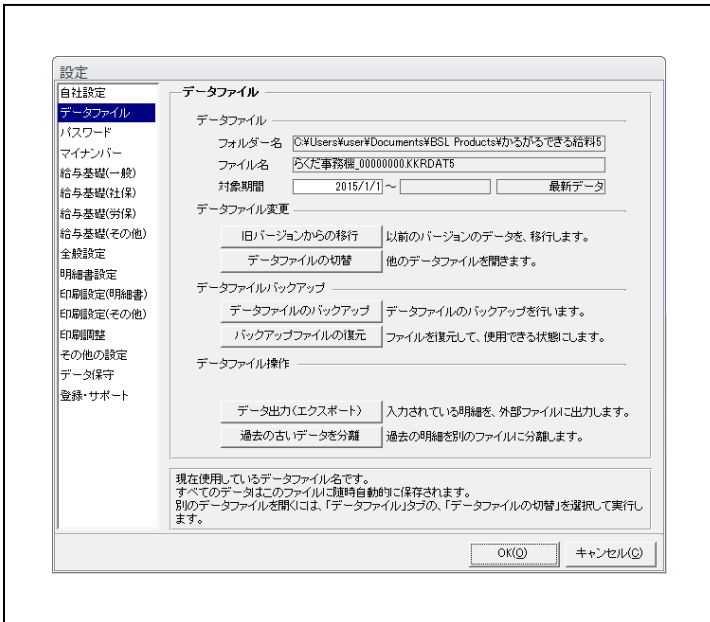

【設定 - データファイル】

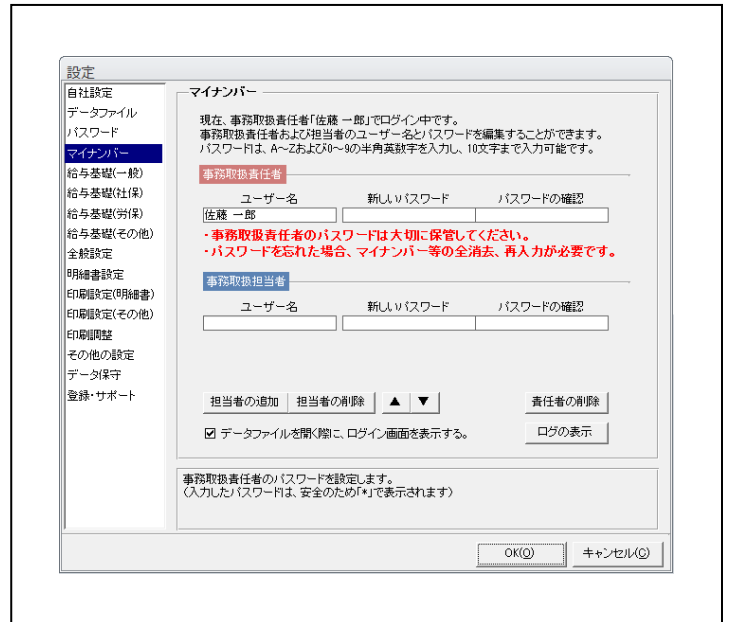

【設定 - マイナンバー (有効時)】

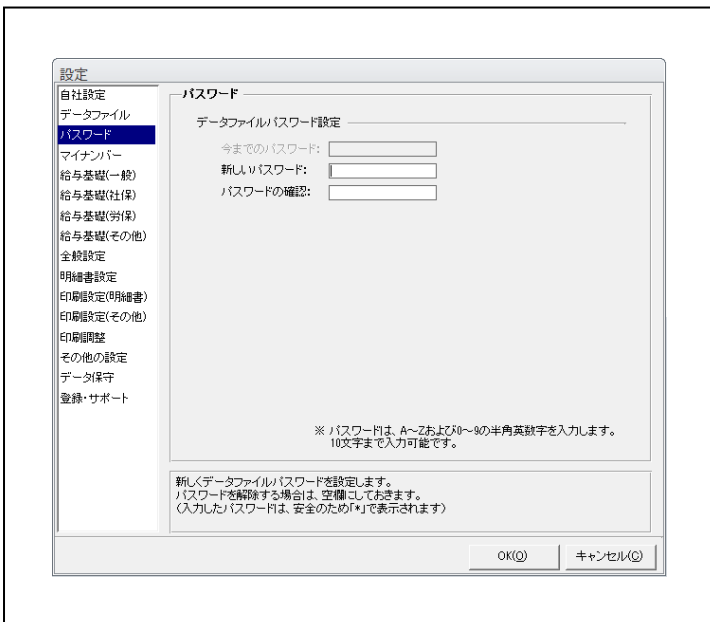

【設定 - パスワード】



【設定 - マイナンバー (ログの表示)】

【設定 - 給与基礎 (一般)】

【設定 - 給与基礎 (その他)】

【設定 - 給与基礎 (社保)】

【設定 - 全般設定】

【設定 - 給与基礎 (労保)】

【設定 - 明細書設定】

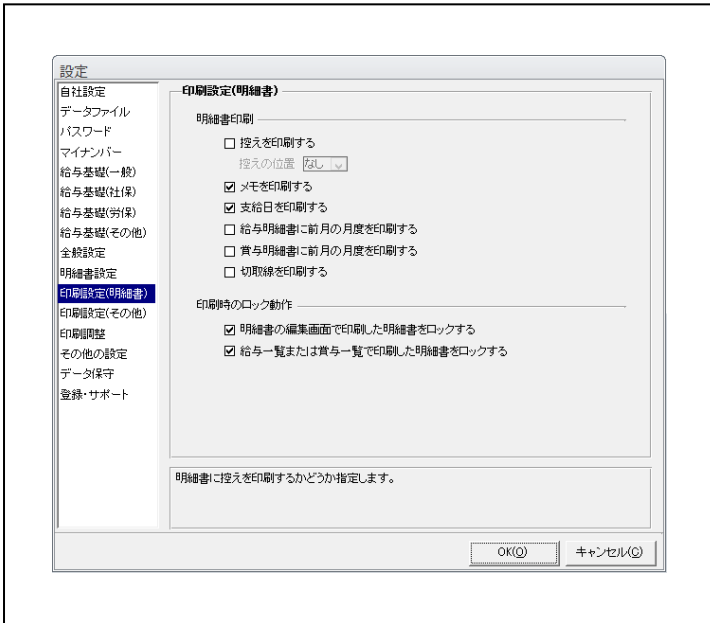

【設定 - 印刷設定 (明細書)】

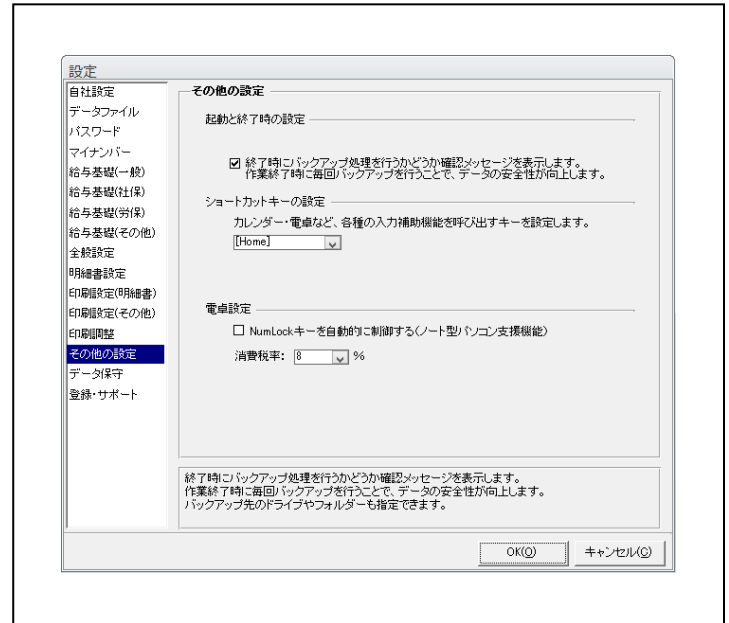

【設定 - その他の設定】

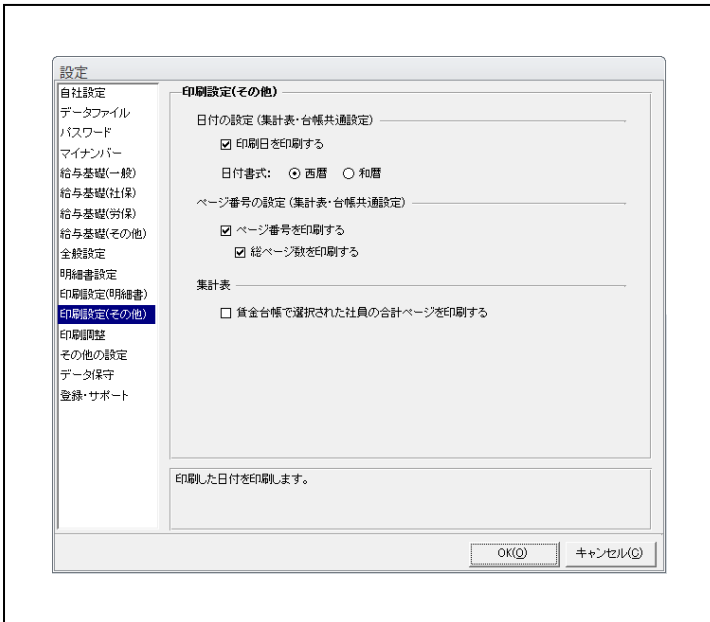

【設定 - 印刷設定 (その他)】

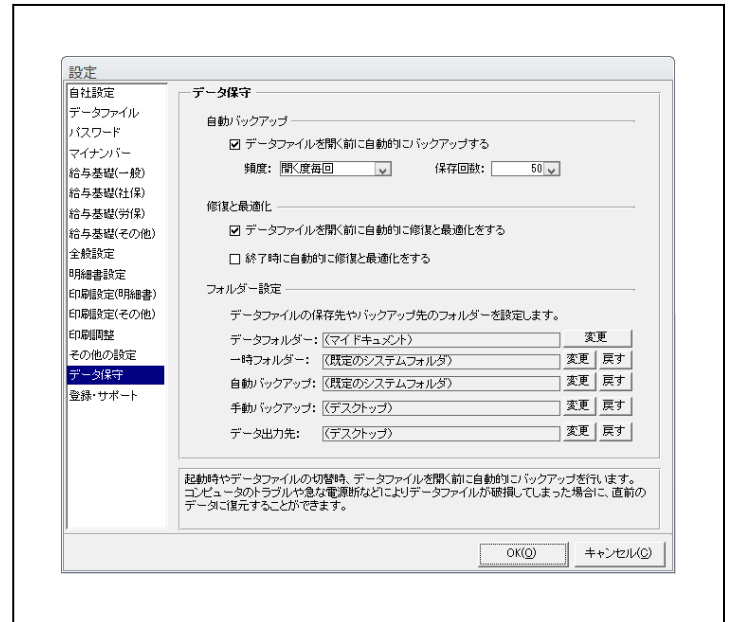

【設定 - データ保守】

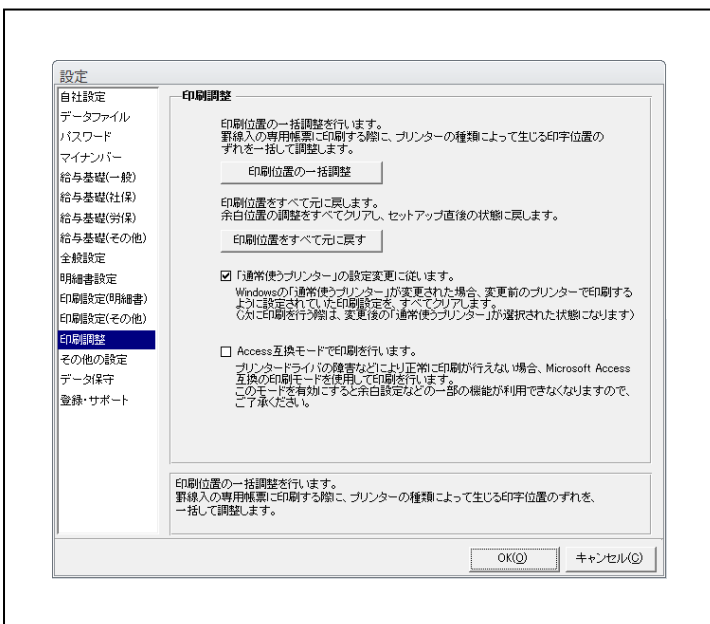

【設定 - 印刷調整】

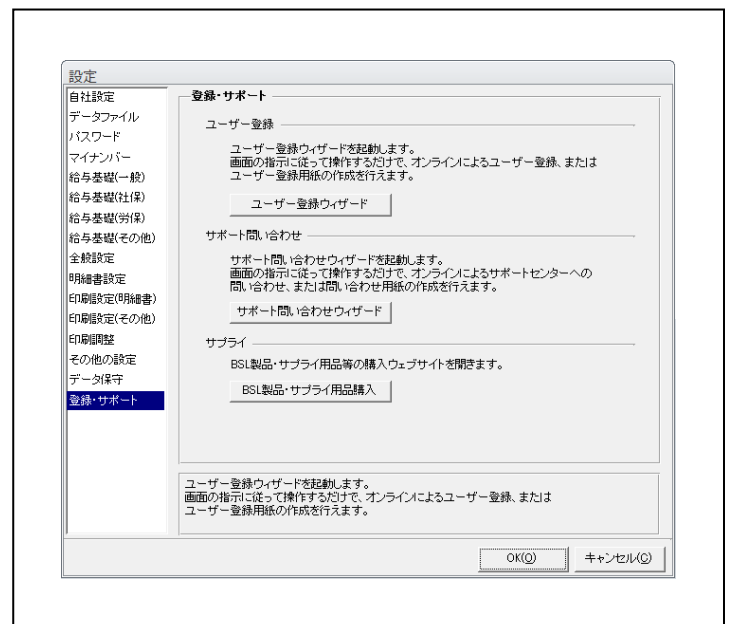

【設定 - 登録・サポート】