

わかるできるシリーズ

わかるできる在庫5.5

在庫管理+棚卸

操作画面集(2016年6月版)

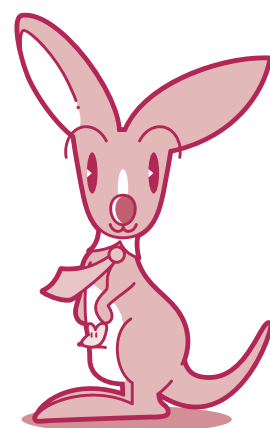

かるがる^{でも}在庫5.5

かるがる文房具

日常処理
集計表
特別処理
導入
データ保守
サポート



在庫確認



伝票一覧



入出庫帳



棚卸



単価訂正



設定



入庫



出庫



入出庫

ある時点の在庫数や在庫金額を確認します。
在庫切れや発注点を下回った商品の在庫数は、赤字で表示されます。



Ver.5.50 Rev.5.00

終了

BSLからのお知らせ 最新の情報を閲覧するには [ここをクリック。](#)

- NEW 16/06/16 【FAQ】過去の特定の日付時点での在庫数を確認するには？
- NEW 16/06/16 【FAQ】導入時点での在庫数などのように入力しますか？
- NEW 16/06/16 【FAQ】現在の在庫金額の合計(在庫高)を確認するには？
- NEW 16/06/16 【FAQ】商品台帳・取引先台帳(仕入先台帳)を並べ替えるには？
- NEW 16/06/16 【FAQ】数量・単価に小数点以下を使用するには？

【メインメニューー日常処理】

かるがる^{でも}在庫5.5

かるがる文房具

日常処理
集計表
特別処理
導入
データ保守
サポート



適正在庫
分析



商品分類別
在庫数



商品別相手先
入出庫



在庫推移表



商品別区分
入出庫



相手先別商品
入出庫



設定

集計表のメニューを開きます。



Ver.5.50 Rev.5.00

終了

BSLからのお知らせ 最新の情報を閲覧するには [ここをクリック。](#)

- NEW 16/06/16 【FAQ】過去の特定の日付時点での在庫数を確認するには？
- NEW 16/06/16 【FAQ】導入時点での在庫数などのように入力しますか？
- NEW 16/06/16 【FAQ】現在の在庫金額の合計(在庫高)を確認するには？
- NEW 16/06/16 【FAQ】商品台帳・取引先台帳(仕入先台帳)を並べ替えるには？
- NEW 16/06/16 【FAQ】数量・単価に小数点以下を使用するには？

【メインメニューー集計表】

かるがる^{でも}在庫5.5

かるがる文房具

日常処理

集計表

特別処理

導入

データ保守

サポート



商品台帳



相手先台帳



タグ一覧



設定



Ver.5.50 Rev.5.00

終了

特別処理のメニューを開きます。

BSLからのお知らせ 最新の情報を閲覧するには [ここをクリック。](#)

- NEW 16/06/16 【FAQ】過去の特定の日付時点での在庫数を確認するコマ?
- NEW 16/06/16 【FAQ】導入時点での在庫数などのように入力しますか?
- NEW 16/06/16 【FAQ】現在の在庫金額の合計(在庫高)を確認するコマ?
- NEW 16/06/16 【FAQ】商品台帳・取引先台帳(仕入先台帳)を並べ替えるコマ?
- NEW 16/06/16 【FAQ】数量・単価に小数点以下を使用するコマ?

【メインメニュー-特別処理】

かるがる^{でも}在庫5.5

かるがる文房具

日常処理

集計表

特別処理

導入

データ保守

サポート



初期在庫



インポート



設定



Ver.5.50 Rev.5.00

終了

初めに初期在庫の入力をお勧めします

初期在庫数を入力します。

BSLからのお知らせ 最新の情報を閲覧するには [ここをクリック。](#)

- NEW 16/06/16 【FAQ】過去の特定の日付時点での在庫数を確認するコマ?
- NEW 16/06/16 【FAQ】導入時点での在庫数などのように入力しますか?
- NEW 16/06/16 【FAQ】現在の在庫金額の合計(在庫高)を確認するコマ?
- NEW 16/06/16 【FAQ】商品台帳・取引先台帳(仕入先台帳)を並べ替えるコマ?
- NEW 16/06/16 【FAQ】数量・単価に小数点以下を使用するコマ?

【メインメニュー-導入】



【メインメニューその他】



【初期在庫入力】

CSVインポート

インポート先の選択

インポート先を選択してください。
以下から選択し、[次へ]ボタンをクリックします。

- 相手先台帳
- 商品分類台帳
- 商品台帳
- 入出庫帳

相手先台帳へインポートします。

CSVインポート

項目の割り付け

取り込み先の項目に対して、割り付けたい項目を選択してください。

必須	重複不可	取り込み先項目	割り付け列名	割り付けデータ
	※	相手先コード	< 得意先コード >	IB-001
		相手先名カナ	< 会社名カナ >	レストラン ハッピーショクドウ
※		相手先名	< 会社名 >	レストラン ハッピー食堂
		担当者	< 個人名 >	小山 純
		郵便番号	< 郵便番号 >	173-0034
		住所1	< 住所欄A >	東京都板橋区幸町***
		住所2	< 住所欄B >	
		電話番号	< TEL欄 >	03-****-****
		FAX番号	< FAX欄 >	03-****-****
		備考	< メモ欄 >	
		仕入先	< >	
		出庫先	< >	
		取引中止	< >	

参照レコード: < 1 / 32 > 未割り付け列数: 9

CSVインポート

重複データの取扱方法の選択

データ取り込み時に、インポート先にデータが既に存在した場合、どのように取り扱うか決定します。以下から重複データの取扱方法を選択し、[次へ]ボタンをクリックします。

重複チェックする項目
「相手先コード」「相手先名」

- すべての行を取り込む。
- ただし、上記の項目が重複する行は、取り込まない。
- ただし、上記の項目が重複する行は、上書き取込する。
- 上記の項目が重複する行のみ、上書き取り込みする。

CSVからすべての行を取り込みます。
データが既に存在した場合に上書きするか取り込まないかを選択してください。

CSVインポート

設定の確認

インポートを実行します。表示内容をご確認ください。
ボタンをクリックします。

対象のCSVファイル
 : C:\Users\User\Desktop
 : 得意先台帳(20160303時点).CSV

先

- ◇ 取込予定件数
32件
- ◇ 重複時の処理方法
すべての行を取り込む。
ただし、選択した項目の値が重複した行は、取り込まない。

CSVインポート処理を実行します。

【CSV インポート】

かるがる文房具 - かるがるできる在庫5.5

検索条件を指定

▲ 集計日：2016/06/16

2016/06/16

前月末 本日 翌月末

▲ 商品

商品名 / コード / 備考

A1011 シャープペンシル
A1012 万年筆
A1013 ペンケース
A1021 消しゴム
A2011 蛍光ペン5色セット
B1011 レターセット
B1021 書道セット
B1022 半紙50枚セット
B1023 墨汁
F1011 A4/バインダー
F1012 B5/バインダー

商品分類

全選択 解除 24件

▲ タグ

タグ

新年度 (6)
夏商戦 (3)
年末 (4)

全解除

在庫確認 伝票一覧 入出庫帳 棚卸 単価訂正

検索条件：2016/06/16

商品	単位	在庫数	発注点	仕入単価	在庫金額	タグ
A1011 シャープペンシル	本	90	100	78	7,020	新年度
A1012 万年筆	本	306	25	387	118,422	年末
A1013 ペンケース	個	49	50	297	14,553	新年度
A1021 消しゴム	個	137	150	77	10,549	新年度
A2011 蛍光ペン5色セット	セット	297	50	315	93,555	
B1011 レターセット	セット	209	10	177	36,993	夏商戦
B1021 書道セット	セット	89	10	2,278	202,742	年末
B1022 半紙50枚セット	個	295	25	477	140,715	年末
B1023 墨汁	本	29	25	387	11,223	年末
F1011 A4/バインダー	冊	410	40	725	297,250	
F1012 B5/バインダー	冊	279	40	725	202,275	

表示件数 24件 在庫数合計 4,956 在庫金額合計 ¥4,057,757

ヘルプ レイアウト アクション 単品分析 タグ編集 印刷 閉じる

【在庫確認】

単品分析

商品名 シャープペンシル

入出庫履歴

日付	入庫数	出庫数	在庫数	相手先	備考	区分
2016/06/16		26	285	S04 ユウヒベン		出庫 (伝票)
2016/06/16		11	274	C01 イトーヨーキ堂八王子		出庫 (伝票)
2016/06/16		17	257	C09 かるがる文具店		出庫 (伝票)
2016/06/16	100		357	S04 ユウヒベン		入庫 (伝票)
2016/06/16	10		367	S04 ユウヒベン		入庫 (伝票)
2016/06/16		50	317	S04 ユウヒベン		出庫 (伝票)
2016/06/16		227	90	C01 イトーヨーキ堂八王子		出庫 (伝票)

表示件数 122件 入庫数合計 2,110 出庫数合計 2,020 現在在庫数 90

発注点設定(H) タグ付け(D) 閉じる(C)

【単品分析】

かるがる文房具 - かるがるできる在庫5.5

ファイル メニュー 操作 ヘルプ

検索条件を指定

▲ 集計期間

いつから
いつまで
前月 今月 翌月 消去
前年 今年 翌年

▼ 商品

▼ タグ

▲ 相手先

相手先名 / コード / 備考

S01 地球堂東京本店
S02 バラダイス商会
S03 ミツ業商会
S04 ユウヒベン
S05 らくだ事務機
C01 イトーヨーキ堂
C02 越後屋川崎店
C03 越後屋銀座店
C04 かるがる事務機

相手先どちらも表示する
 仕入先のみ表示する
 出庫先のみ表示する

全選択 解除 全解除

在庫確認 伝票一覧 入出庫帳 棚卸 単価訂正

検索条件:

	日付	伝票種別	伝票番号	相手先コード	相手先名	入庫数合計
開ク	2016/06/10	出庫	C10-160610-2	C10	ジャスト御茶ノ水店	
開ク	2016/06/11	出庫	C09-160611-2	C09	かるがる文具店	
開ク	2016/06/11	出庫	C14-160611-2	C14	マロエツ調布店	
開ク	2016/06/12	出庫	C06-160612-2	C06	かるがる堂自由が丘店	
開ク	2016/06/13	出庫	C04-160613-2	C04	かるがる事務機	
開ク	2016/06/16	出庫	C01-160616-2	C01	イトーヨーキ堂八王子店	
開ク	2016/06/16	出庫	C02-160616-2	C02	越後屋川崎店	
開ク	2016/06/16	出庫	C04-160616-2	C04	かるがる事務機	
開ク	2016/06/16	出庫	C05-160616-2	C05	かるがる堂渋谷店	
開ク	2016/06/16	出庫	C09-160616-2	C09	かるがる文具店	
開ク	2016/06/16	廃棄	S05-160616-5	S05	らくだ事務機	
開ク	2016/06/16	入庫	S04-160616-1	S04	ユウヒベン	185
開ク	2016/06/16	入出庫		S04	ユウヒベン	110
開ク	2016/06/16	出庫		C01	イトーヨーキ堂八王子店	

表示件数 62件 入庫数総合計 11,983 出庫数総合計 1,943

ヘルプ レイアウト アクション 伝票複製 伝票削除 印刷 閉じる

【伝票一覧】

かるがる文房具 - かるがるできる在庫5.5

ファイル メニュー 操作 ヘルプ

検索条件を指定

▲ 集計期間

いつから
いつまで
前月 今月 翌月 消去
前年 今年 翌年

▼ 商品

商品名 / コード / 備考

A1011 シャープペンシル
A1012 万年筆
A1013 ペンケース
A1021 消しゴム
A2011 蛍光ペン5色セット
B1011 レターセット
B1021 筆通セット
B1022 手紙50枚セット
B1023 墨汁
F1011 A4リインダー

商品分類

全選択 解除 241件

▼ タグ

▼ 相手先

▼ 詳細条件

全解除

在庫確認 伝票一覧 入出庫帳 棚卸 単価訂正

検索条件:

	日付	商品	単位	入庫数	出庫数	仕入単価	相手先	備考
	2016/06/16	A1011 シャープペンシル	本		50		S04 ユウヒベン	
	2016/06/16	A2011 蛍光ペン5色セット	セット	50		315	S04 ユウヒベン	
	2016/06/16	A1013 ペンケース	個	50		297	S04 ユウヒベン	
	2016/06/16	A1011 シャープペンシル	本		227		C01 イトーヨーキ堂	
	2016/06/16	A1013 ペンケース	個		162		C01 イトーヨーキ堂	
	2016/06/16	A1021 消しゴム	個		98		C01 イトーヨーキ堂	
	2016/06/16	F1011 A4リインダー	冊	120				

表示件数 1,561件 入庫数合計 18,718 出庫数合計 13,762

ヘルプ レイアウト アクション 単品分析 新規行 行挿入 行複製 行入替 行削除 印刷 閉じる

【入出庫帳】



【棚卸】

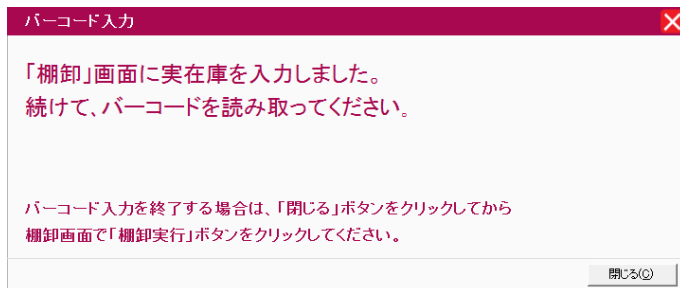

【バーコードリーダー使用しての棚卸】

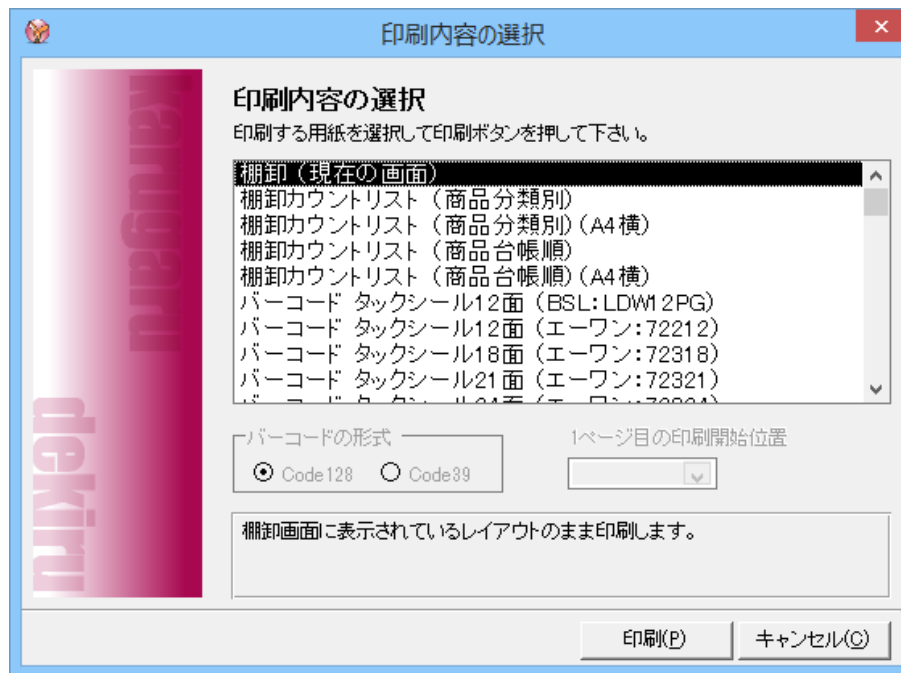

【棚卸カウントリスト印刷】

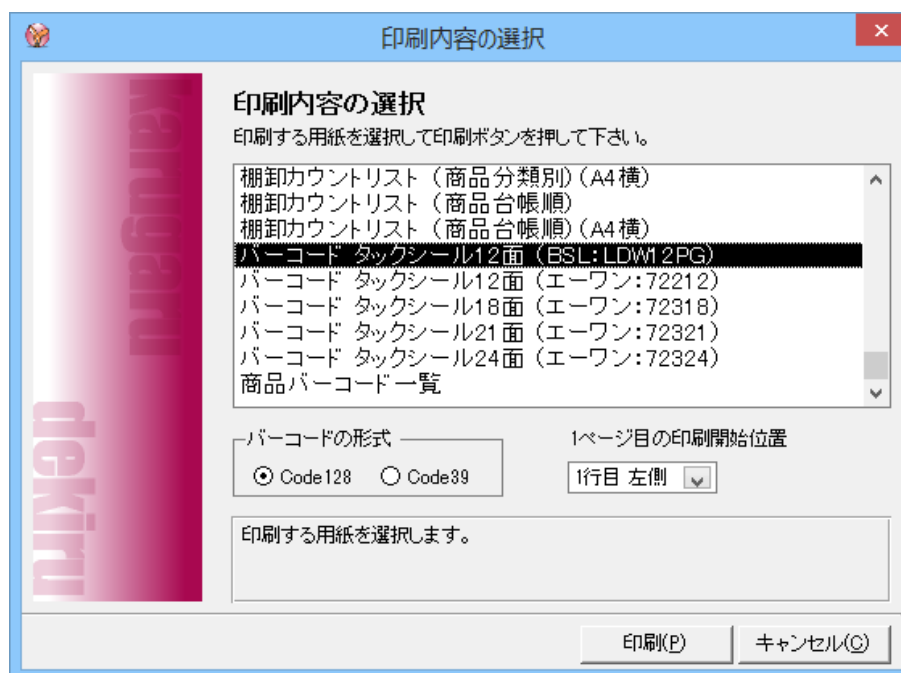

【バーコード印刷】



【単価訂正】



【入庫伝票入力】

出庫伝票

伝票番号 C09-160616-2	日付 2016/06/16	出庫先 C09 かるがる文具店
-----------------------------	-------------------------	---------------------------

商品	出庫数	単位	備考
N1013 B5ノート	22	冊	
A1011 シャープペンシル	17	本	
A1013 ペンケース	7	個	
A1021 消しゴム	12	個	

伝票備考

レイアウト 単品分析 新規行 行挿入 行複製 行入替 行削除 印刷 閉じる

【出庫伝票入力】

入出庫伝票

伝票番号	日付 2016/06/16	相手先 S04 ユウヒベン
-------------	-------------------------	-------------------------

商品	単位	入庫数	出庫数	仕入単価	仕入金額	備考
A1011 シャープペンシル	本	10		78	780	
A1011 シャープペンシル	本		50			
A2011 蛍光ペン5色セット	セット	50		315	15,750	
A1013 ペンケース	個	50		297	14,850	

伝票備考

レイアウト 単品分析 新規行 行挿入 行複製 行入替 行削除 印刷 閉じる

【入出庫伝票入力】



【廃棄伝票入力】



【集計表・適正在庫分析】



【集計表・商品分類別在庫数】



【集計表・商品別相手先入出庫】

かるがる文房具 - かるがるできる在庫5.5

検索条件を指定
 ▲ 集計日：2016/01/01～20
 2016/01/01
 2016/12/31
 前年 今年 翌年

▼ 商品
 ▼ タグ
 ▼ 詳細条件
 ▼ 並べ替え

全解除

適正在庫分析 | 商品分類別在庫数 | 商品別相手先入出庫 | **在庫推移表** | 商品別区分入出庫 | 相手先別商品入出庫

検索条件：2016/01/01～2016/12/31

商品	単位	16年01月	16年02月	16年03月	16年04月	16年05月	16年06月	16年07月
A1011 シャープペンシル	本	500 -105 395	300 -311 384	600 -379 605	300 -410 495	0 -357 138	410 -458 90	
A1012 万年筆	本	300 -19 281	50 -53 278	100 -55 323	50 -53 320	0 -54 266	60 -20 306	3
A1013 ペンケース	個	300 -29 271	100 -193 178	200 -186 192	100 -166 126	153 -179 100	175 -226 49	
A1021 消しゴム	個	500 -68 432	400 -276 456	400 -297 559	0 -274 285	4 -274 15	350 -228 137	1
A2011 蛍光ペン5色セット	セット	300 -27 273	200 -111 362	100 -118 344	100 -120 324	0 -125 199	150 -62 297	2
B1011 レターセット	セット	100 -4 96	50 -45 101	125 -42 184	0 -36 148	0 -43 105	125 -21 209	2
B1021 書道セット	セット	100 -4 96	20 -18 2	50 -24 26	0 -28 -28	0 -27 -27	40 -20 20	

上段:入庫数 / 中段:出庫数 / 下段:月末在庫数 | 表示件数 24件 | 在庫数総合計 4,956

ヘルプ | レイアウト | アクション | 単品分析 | タグ編集 | 印刷 | 閉じる

【集計表・在庫推移表】

かるがる文房具 - かるがるできる在庫5.5

検索条件を指定
 ▲ 集計期間：2016/05/01～20
 2016/05/01
 2016/05/31
 前月 今月 翌月 消去
 前年 今年 翌年

▼ 商品
 ▼ タグ
 ▼ 詳細条件
 ▲ 並べ替え

商品台帳表示順 昇順 降順

全解除

適正在庫分析 | 商品分類別在庫数 | 商品別相手先入出庫 | **在庫推移表** | **商品別区分入出庫** | 相手先別商品入出庫

検索条件：2016/05/01～2016/05/31

商品	区分	単位	入庫数	出庫数	タグ
A1011 シャープペンシル	出庫	本	0	366	新年度
	棚卸	本	0	1	新年度
A1012 万年筆	出庫	本	0	54	年末
A1013 ペンケース	入庫	個	150	0	新年度
	出庫	個	0	179	新年度
	棚卸	個	3	0	新年度
A1021 消しゴム	出庫	個	0	274	新年度
	棚卸	個	4	0	新年度
A2011 蛍光ペン5色セット	出庫	セット	0	125	
B1011 レターセット	出庫	セット	0	43	夏商戦
B1021 書道セット	出庫	セット	0	27	年末

表示件数 36件 | 入庫数合計 558 | 出庫数合計 2,789

ヘルプ | レイアウト | アクション | 単品分析 | タグ編集 | 印刷 | 閉じる

【集計表・商品別区分入出庫】

わかるできる文房具 - わかるできる在庫5.5

ファイル メニュー 操作 ヘルプ

検索条件を指定

▲ 集計期間：2016/05/01～

2016/05/01

2016/05/31

前月 今月 翌月 消去

前年 今年 翌年

▼ 商品

▼ タグ

▲ 相手先

相手先名 / コード / 備考

S01 地球堂東京本店

S02 パラダイス商会

S03 三つ葉商会

S04 コウヒベン

S05 らくだ事務機

C01 イトヨーキ堂八王子店

C02 越後屋川崎店

C03 越後屋銀座店

C04 わかる事務機

相手先どちらも表示する

仕入先のみ表示する

出庫先のみ表示する

全選択 解除 全解除

適正在庫分析 商品分類別在庫数 商品別相手先入出庫 在庫推移表 商品別区分入出庫 相手先別商品入出庫

検索条件：2016/05/01～2016/05/31

相手先	商品	単位	入庫数	出庫数	タグ
S01 地球堂東京本店	B1022 半紙50枚セット	個	50	0	年末
S02 パラダイス商会	P1021 水彩筆3本セット	セット	50	0	
S03 三つ葉商会	A1013 ペンケース	個	150	0	新年度
	N1011 A4ノート	冊	300	0	新年度
S04 ユウヒベン	(入出庫なし)		0	0	
S05 らくだ事務機	(入出庫なし)		0	0	
C01 イトヨーキ堂八王子店	A1011 シャープペンシル	本	0	19	新年度
	A1012 万年筆	本	0	5	年末
	A1013 ペンケース	個	0	18	新年度
	A1021 消しゴム	個	0	28	新年度
	B1011 レターセット	セット	0	9	夏商戦

表示件数 203件 商品件数 24件 入庫数合計 558 出庫数合計 2,789

ヘルプ 検索 設定 A+ A- 入庫 出庫 入出庫 その他 単品分析 タグ編集 印刷 開じる

【集計表・相手先別商品入出庫】

わかるできる文房具 - わかるできる在庫5.5

ファイル メニュー 操作 ヘルプ

商品台帳 相手先台帳 タグ一覧

検索条件：

	商品分類名	商品コード	商品名	単位	発注点	棚卸	取扱中止日	タグ
詳細	筆記用具	A1011	シャープペンシル	本	100	<input checked="" type="checkbox"/>	<input type="checkbox"/>	新年度
詳細	筆記用具	A1012	万年筆	本	25	<input checked="" type="checkbox"/>	<input type="checkbox"/>	年末
詳細	筆記用具	A1013	ペンケース	個	50	<input checked="" type="checkbox"/>	<input type="checkbox"/>	新年度
詳細	筆記用具	A1021	消しゴム	個	150	<input checked="" type="checkbox"/>	<input type="checkbox"/>	新年度
詳細	筆記用具	A2011	蛍光ペン5色セット	セット	50	<input checked="" type="checkbox"/>	<input type="checkbox"/>	
詳細	文具	B1011	レターセット	セット	10	<input checked="" type="checkbox"/>	<input type="checkbox"/>	夏商戦
詳細	文具	B1021	書道セット	セット	10	<input checked="" type="checkbox"/>	<input type="checkbox"/>	年末
詳細	文具	B1022	半紙50枚セット	個	25	<input checked="" type="checkbox"/>	<input type="checkbox"/>	年末
詳細	文具	B1023	墨汁	本	25	<input checked="" type="checkbox"/>	<input type="checkbox"/>	年末
詳細	ファイル	F1011	A4バインダー	冊	40	<input checked="" type="checkbox"/>	<input type="checkbox"/>	
詳細	ファイル	F1012	B5バインダー	冊	40	<input checked="" type="checkbox"/>	<input type="checkbox"/>	
詳細	ファイル	F1021	アルバム	冊	10	<input checked="" type="checkbox"/>	<input type="checkbox"/>	
詳細	教材	K1011	地球儀	個	20	<input checked="" type="checkbox"/>	<input type="checkbox"/>	
詳細	教材	K1012	世界地図	枚	20	<input checked="" type="checkbox"/>	<input type="checkbox"/>	夏商戦

商品件数 24件

ヘルプ 検索 設定 A+ A- 商品分類 単位 単品分析 新規行 行入替 商品削除 タグ編集 印刷 開じる

【商品台帳】

商品の編集

商品
タグ

商品コード

商品名

商品分類名

単位

JANコード

リードタイム 日

取扱中止日

棚卸対象 発注点

備考

商品コードを入力します。
半角英数字で20桁まで設定できます。
バーコード印刷時は半角英数字5桁～15桁を推奨します。

タグ編集(T) OK(O) キャンセル(C)

【商品台帳・商品の編集】

商品の編集

商品
タグ

タグ一覧

在庫注意
 文具セール

割り付けられているタグの一覧が表示されます。
タグの編集を行うには、左下の「タグ編集」ボタンをクリックし、「商品タグ編集」画面で行ってください。

タグ編集(T) OK(O) キャンセル(C)

商品タグ編集

対象商品 商品追加

商品コード A1011	商品名 シャープペンシル
----------------	-----------------

タグ一覧（登録可能なタグ件数：20件まで）

新年度

夏商戦

年末

タグの絞り込みまたは追加 追加

保存(S) キャンセル(C)

【商品台帳・タグ／商品タグ編集】

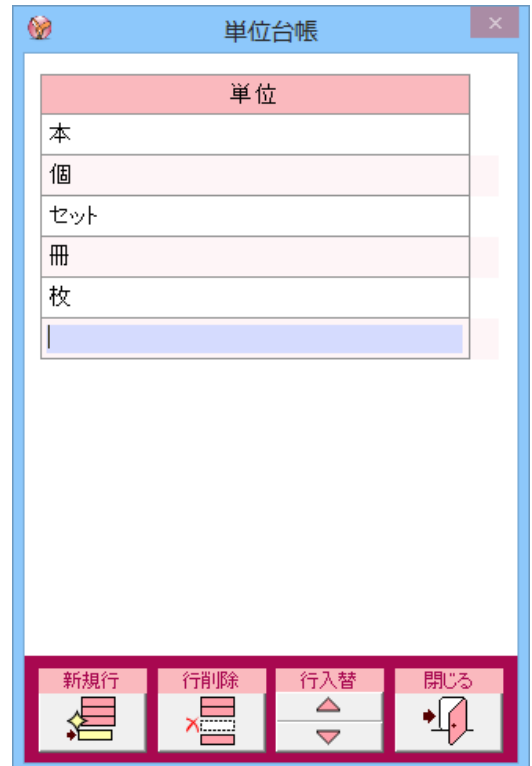

【商品台帳・商品分類台帳／単位台帳】



【相手先台帳】

相手先の編集

相手先コード

フリガナ

相手先名

担当者

郵便番号

住所1

住所2

電話番号

FAX番号

相手先種別 仕入先 出庫先

取引中止

備考

上記の内容で相手先を作成・変更します。

【相手先台帳・相手先の編集】

かるがる文房具 - かるがるできる在庫5.5

ファイル メニュー 操作 ヘルプ

検索条件を指定

▼ タグ

商品台帳 相手先台帳 **タグ一覧**

検索条件：

タグ
新年度
夏商戦
年末

全解除

表示件数 登録可能なタグ件数：20件まで

ヘルプ レイアウト 新規行 行挿入 行複製 行入替 行削除 印刷 閉じる

【タグ一覧】



【入力支援機能・画面レイアウト設定】

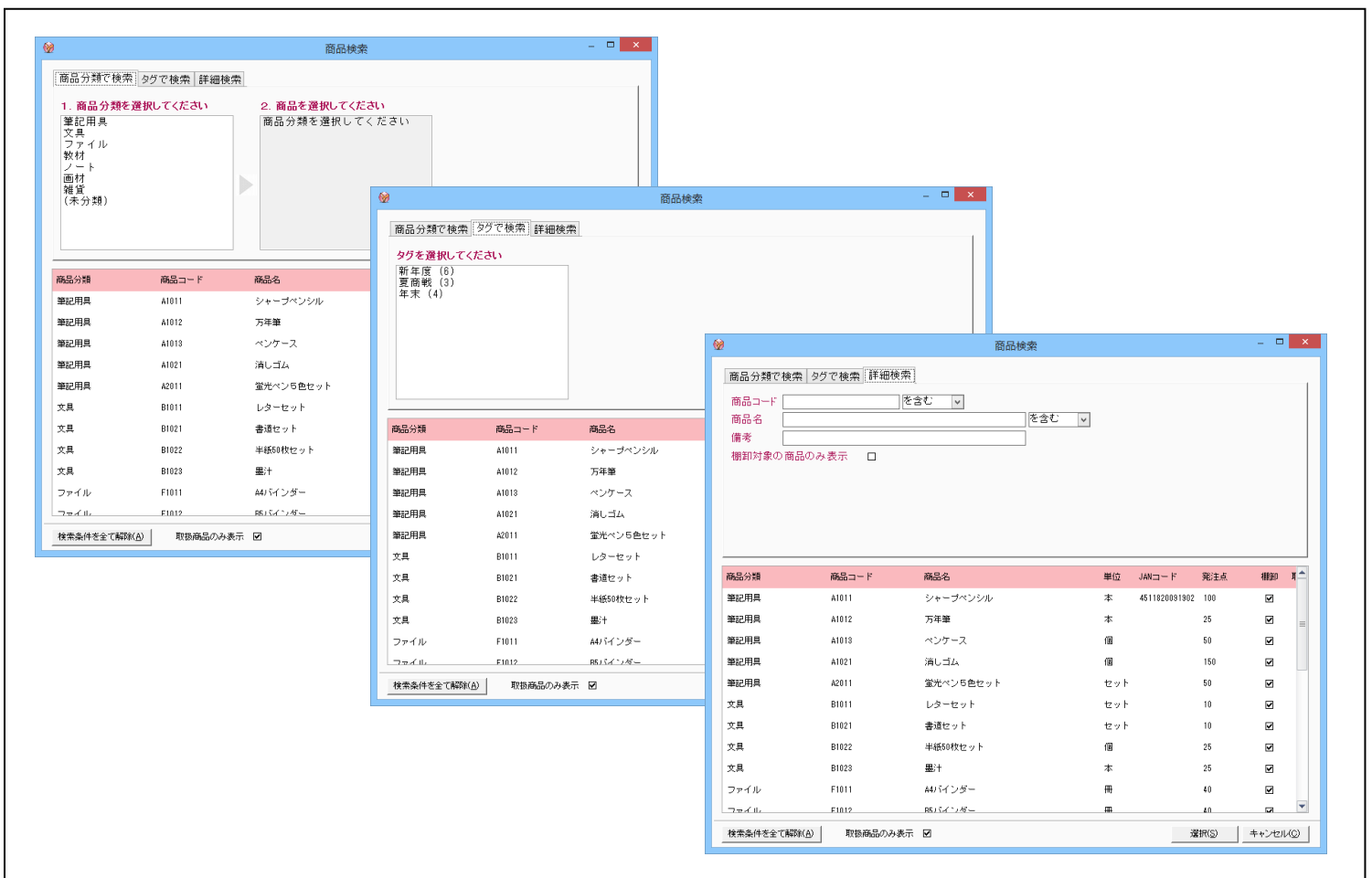

【入力支援機能・商品検索 (商品分類検索/タグ検索/詳細検索)】



【入力支援機能・カレンダー／計算機】

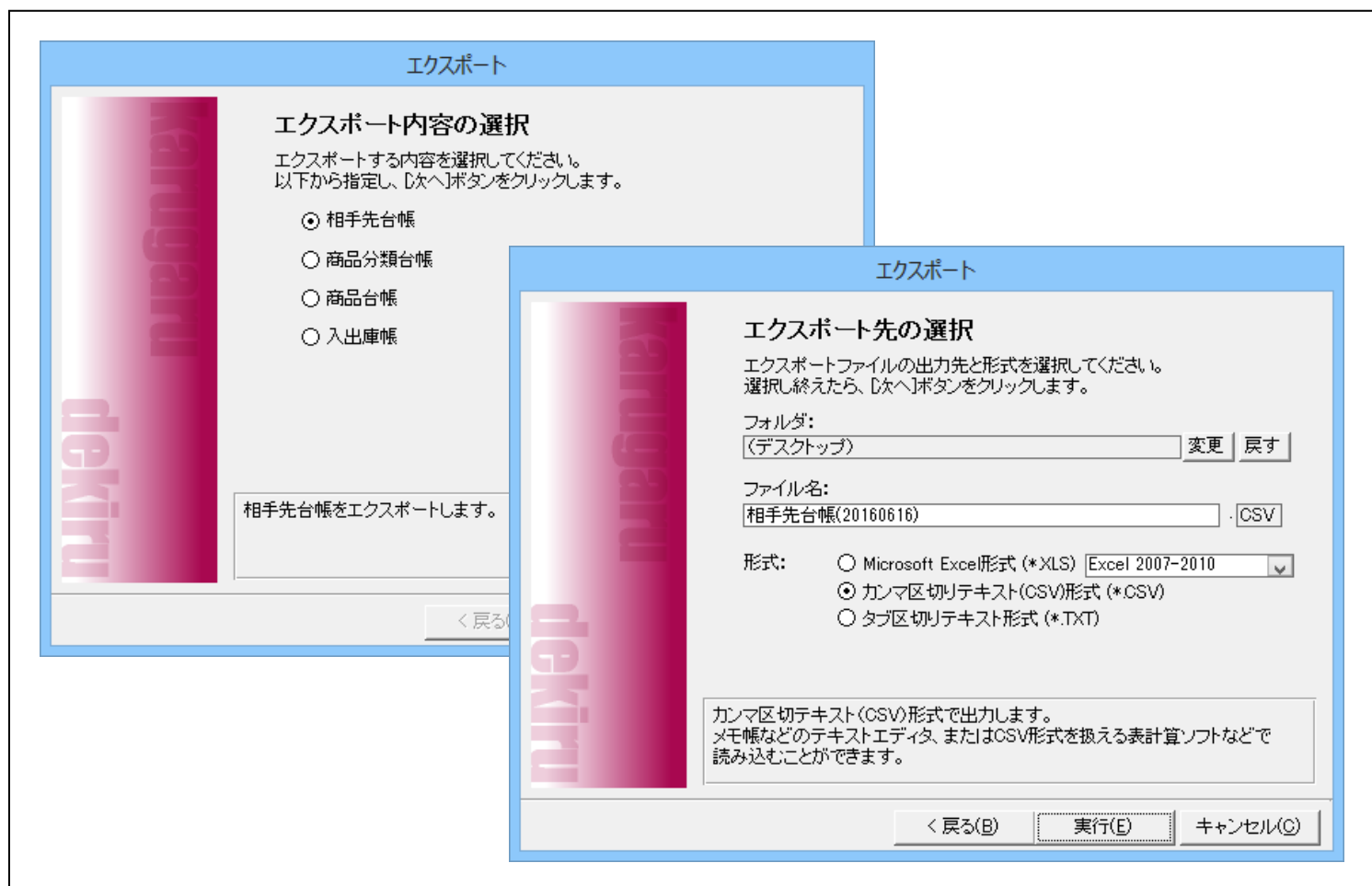

【エクスポート】

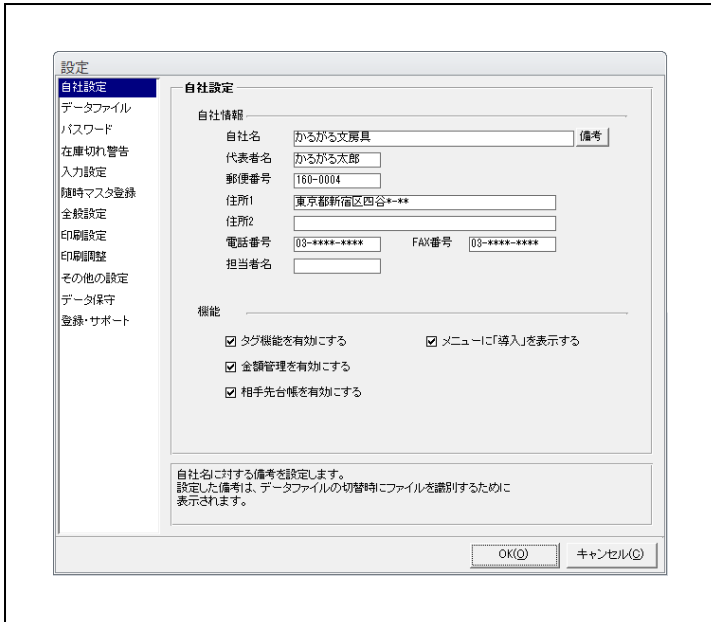

【設定 - 自社設定】

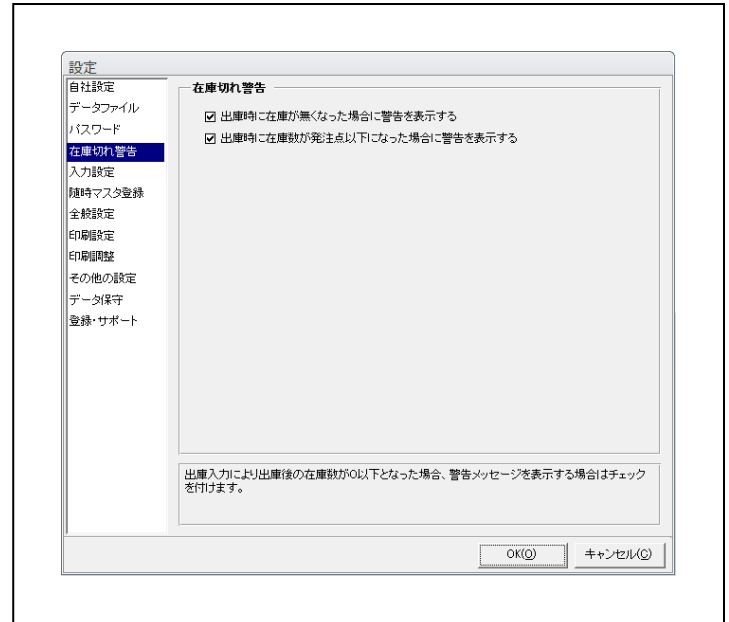

【設定 - 在庫切れ警告】

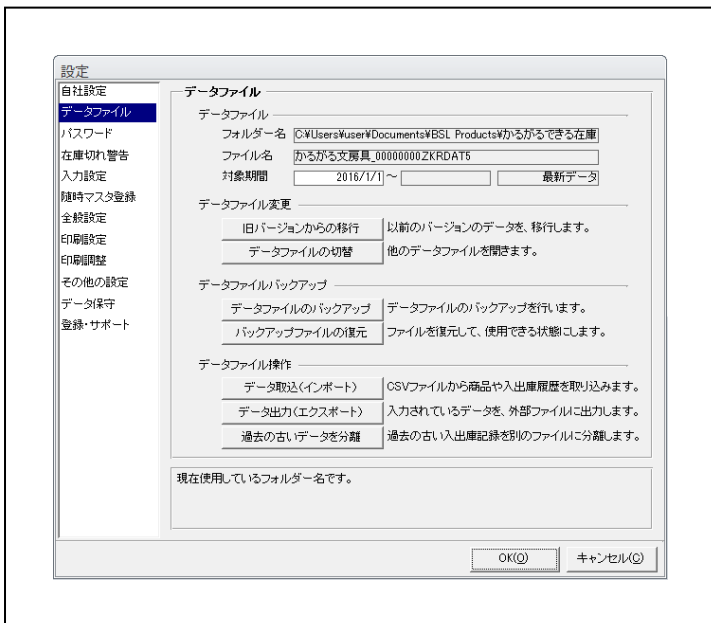

【設定 - データファイル】

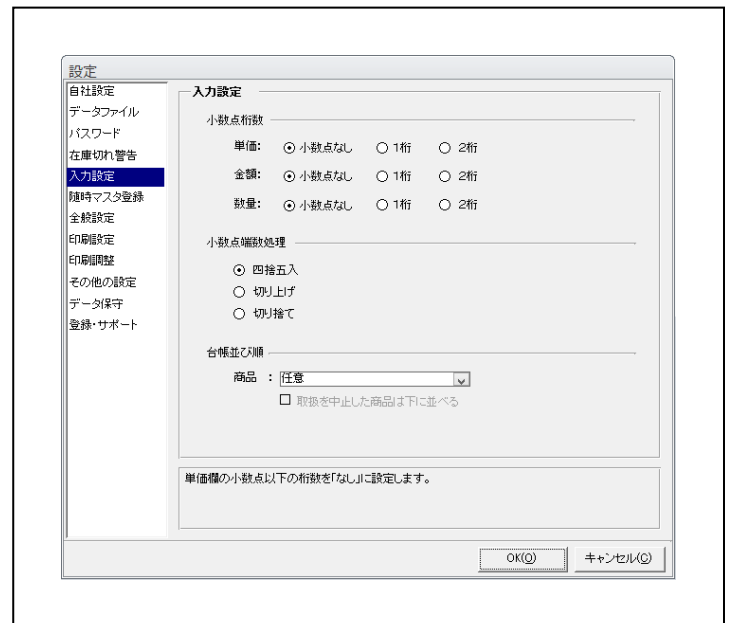

【設定 - 入力設定】

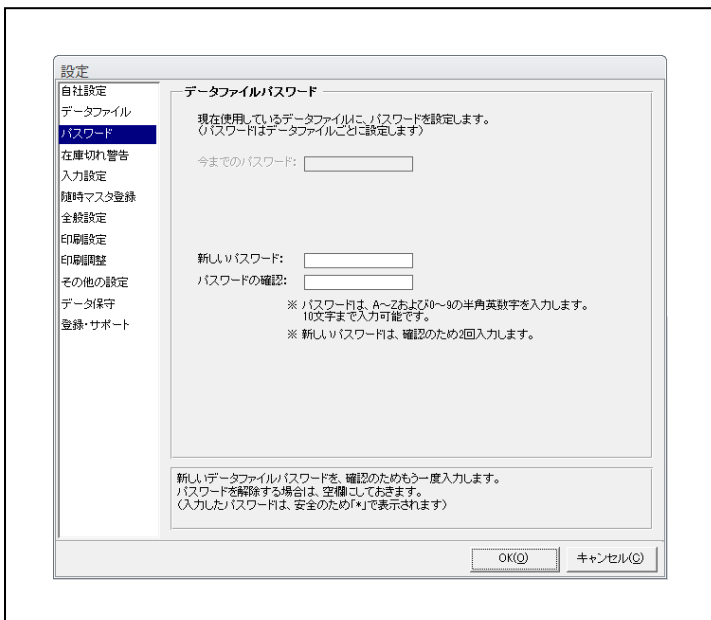

【設定 - パスワード】

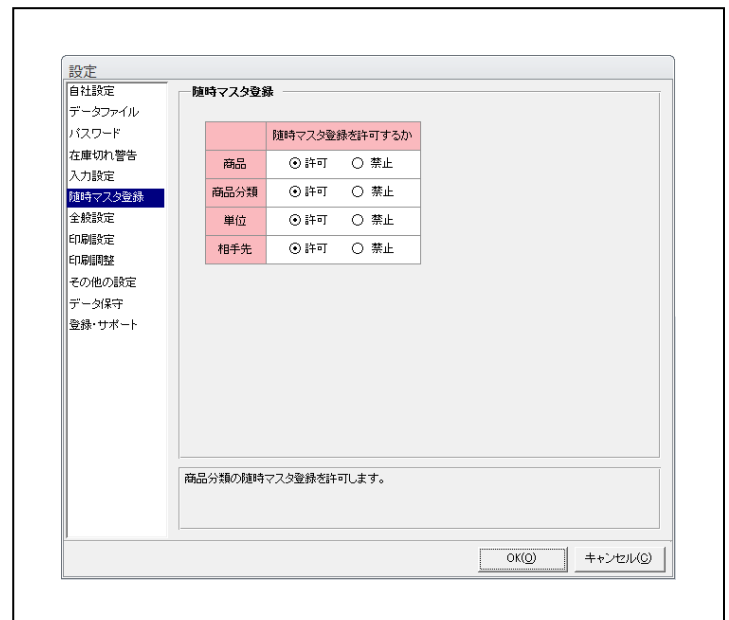

【設定 - 随時マスタ登録】

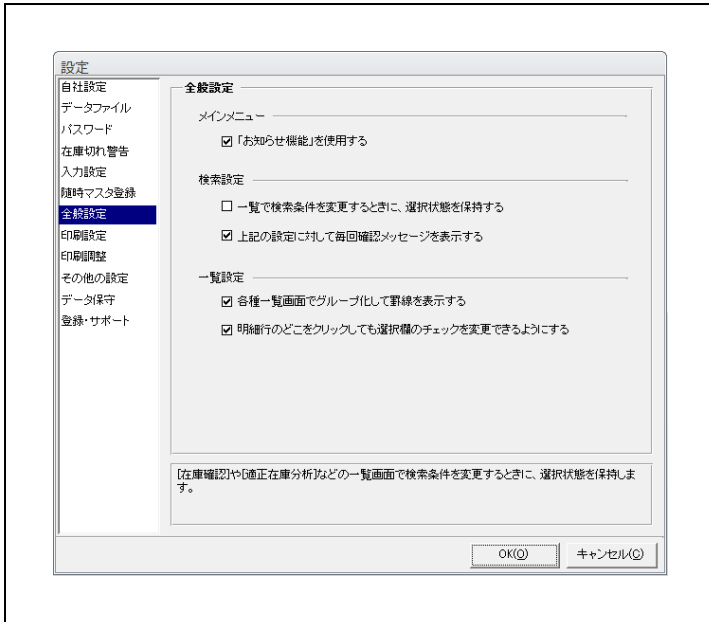

【設定－全般設定】

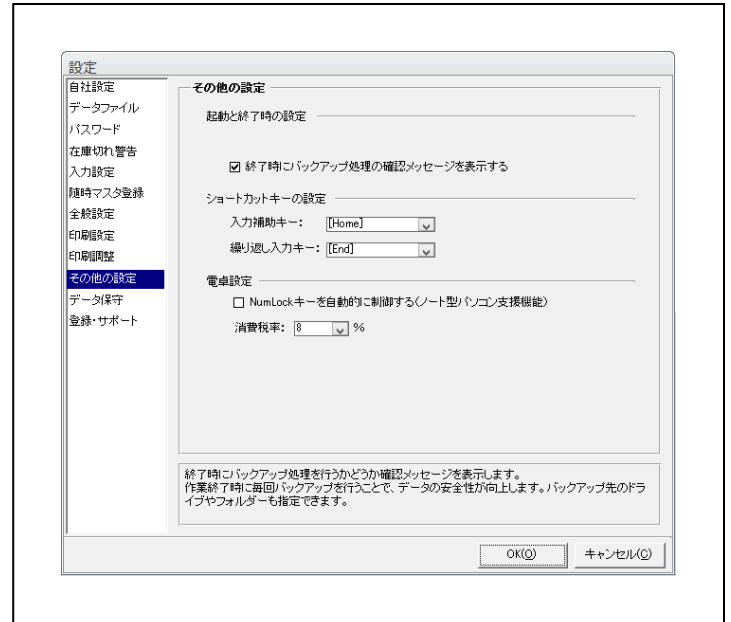

【設定－その他の設定】

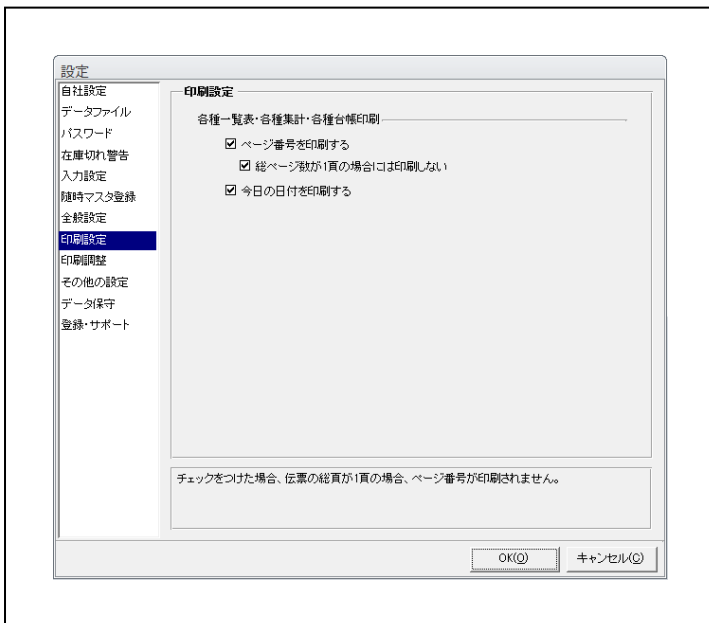

【設定－印刷設定】

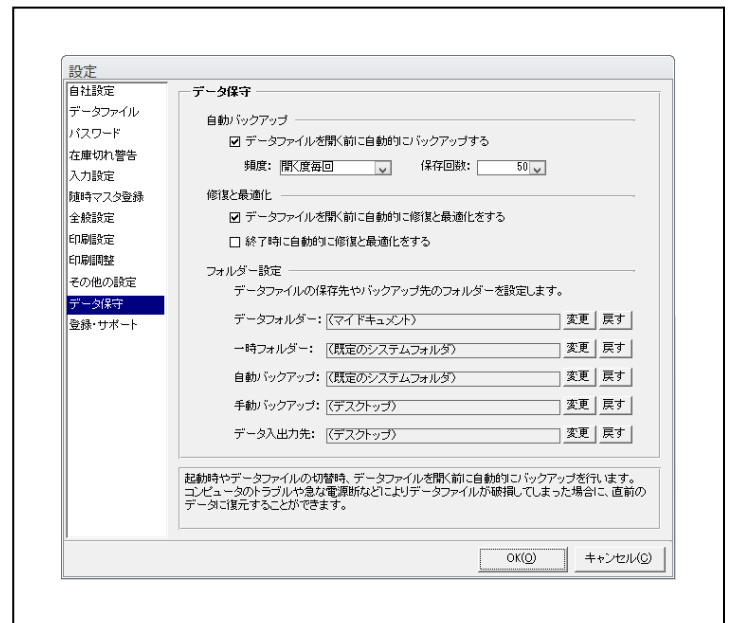

【設定－データ保守】

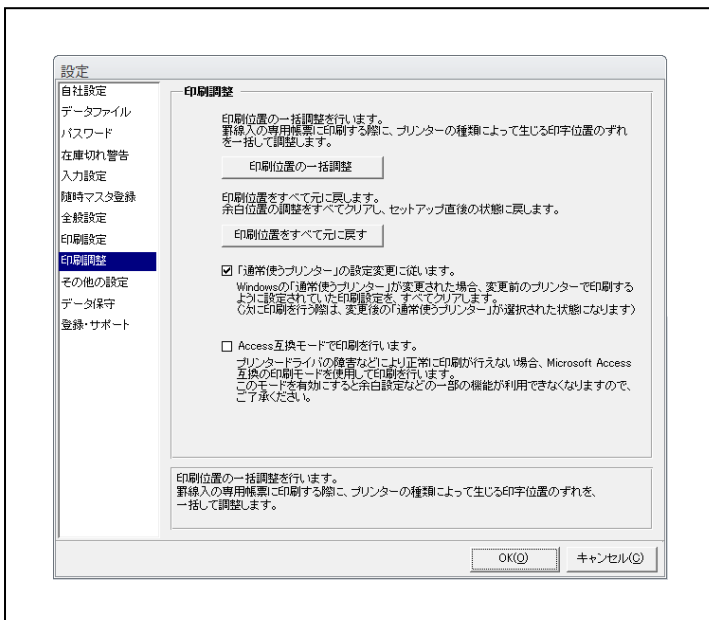

【設定－印刷調整】

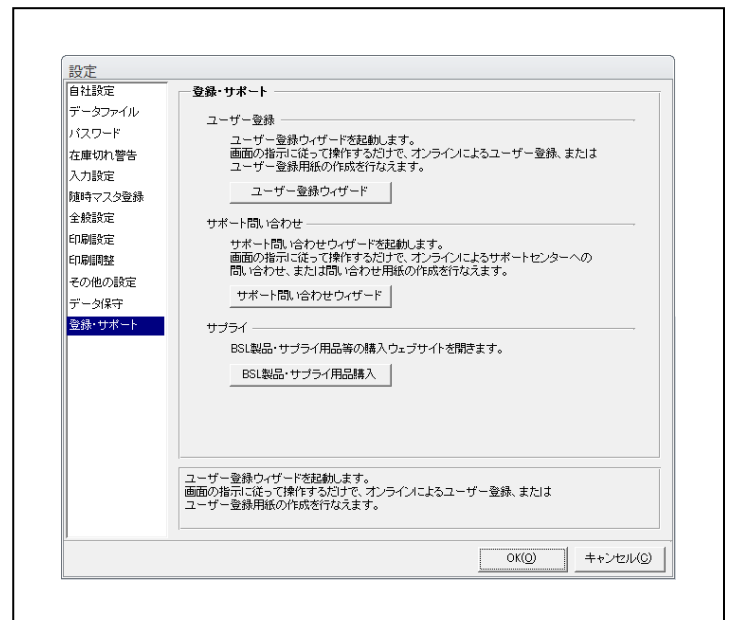

【設定－登録・サポート】