

信頼と安心のらくだシリーズ

給料 らくだ8.5

操作画面集

普及版・プロ版 共通





【メインメニューー日常処理】
※マイナンバーモード有効



※マイナンバーモード有効
※普及版では[人事考課票]アイコンは表示されません。
また年末調整部分には、異なるアイコンが表示されます。

【メインメニューーその他】

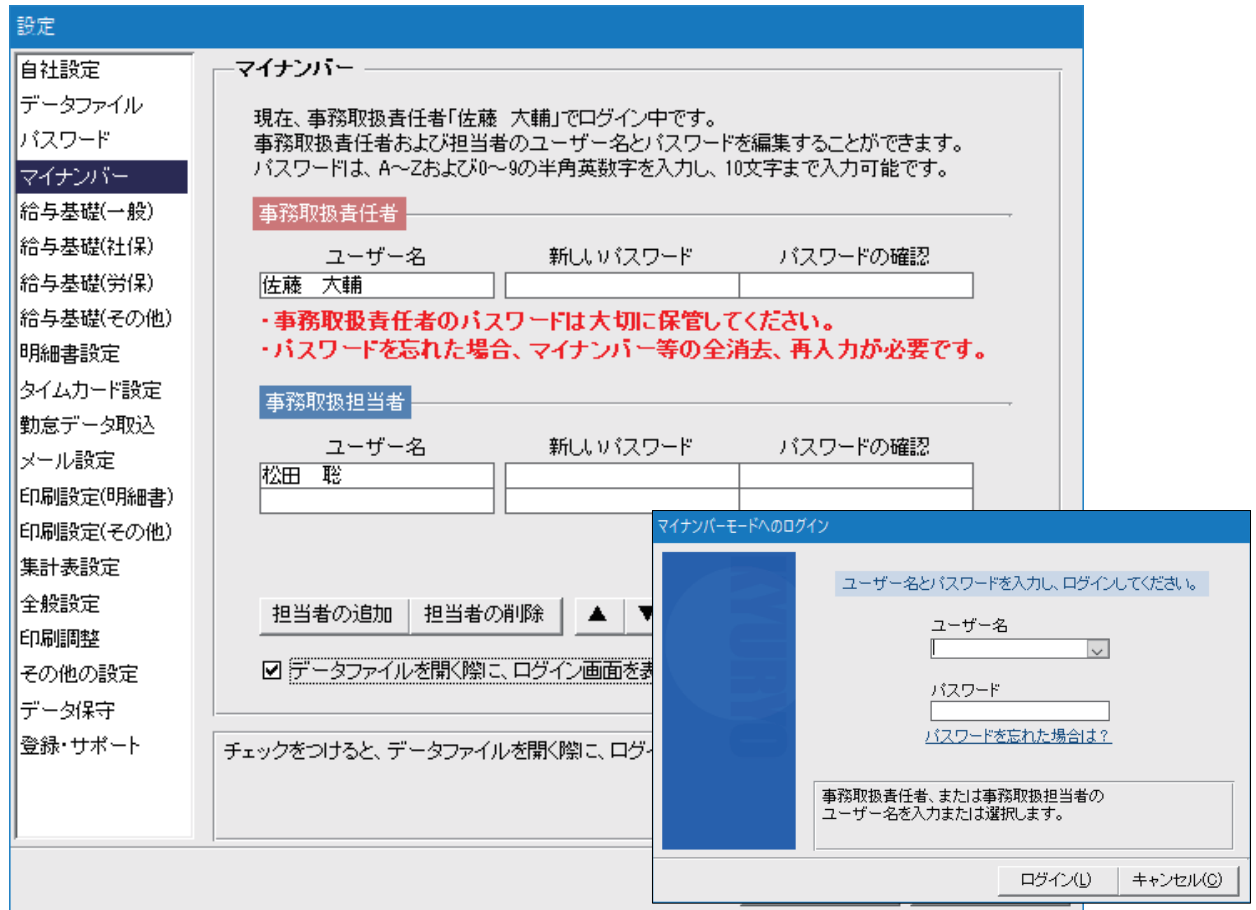

【マイナンバーの設定】

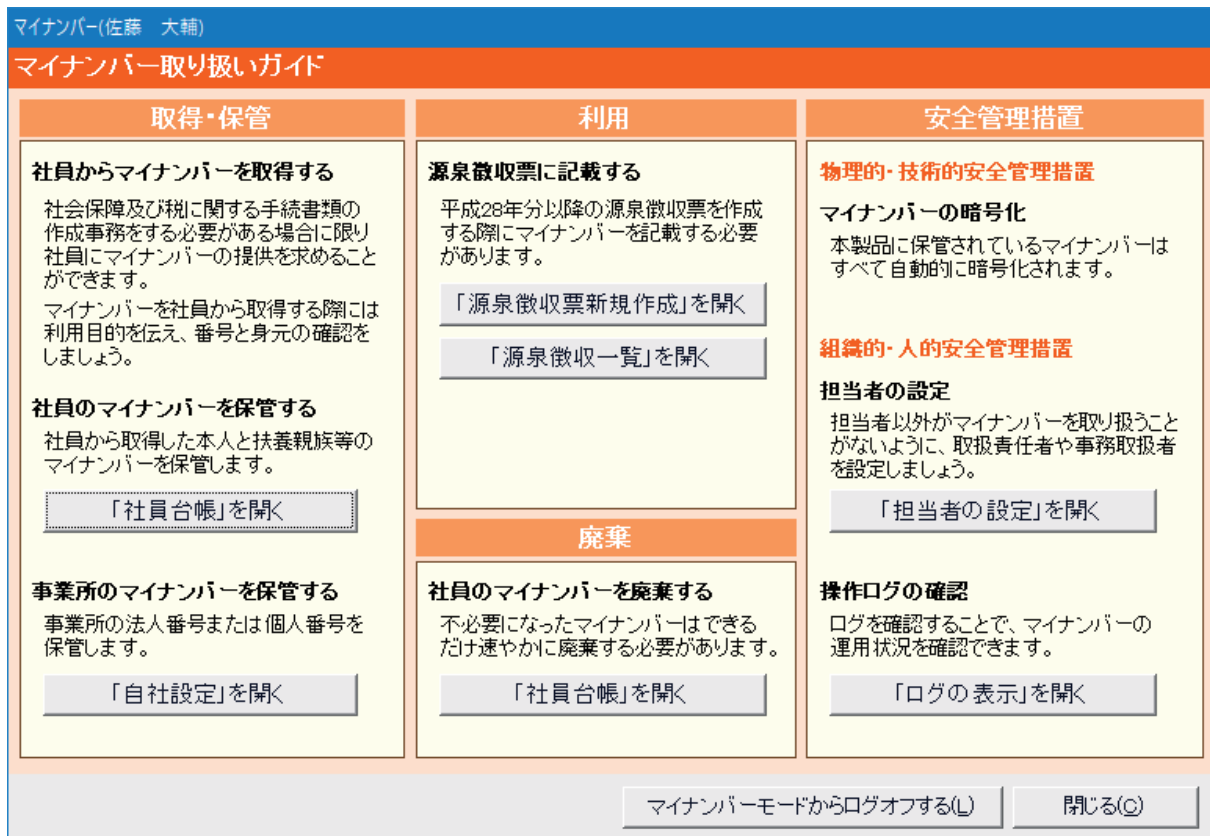

【マイナンバー取り扱いガイド】

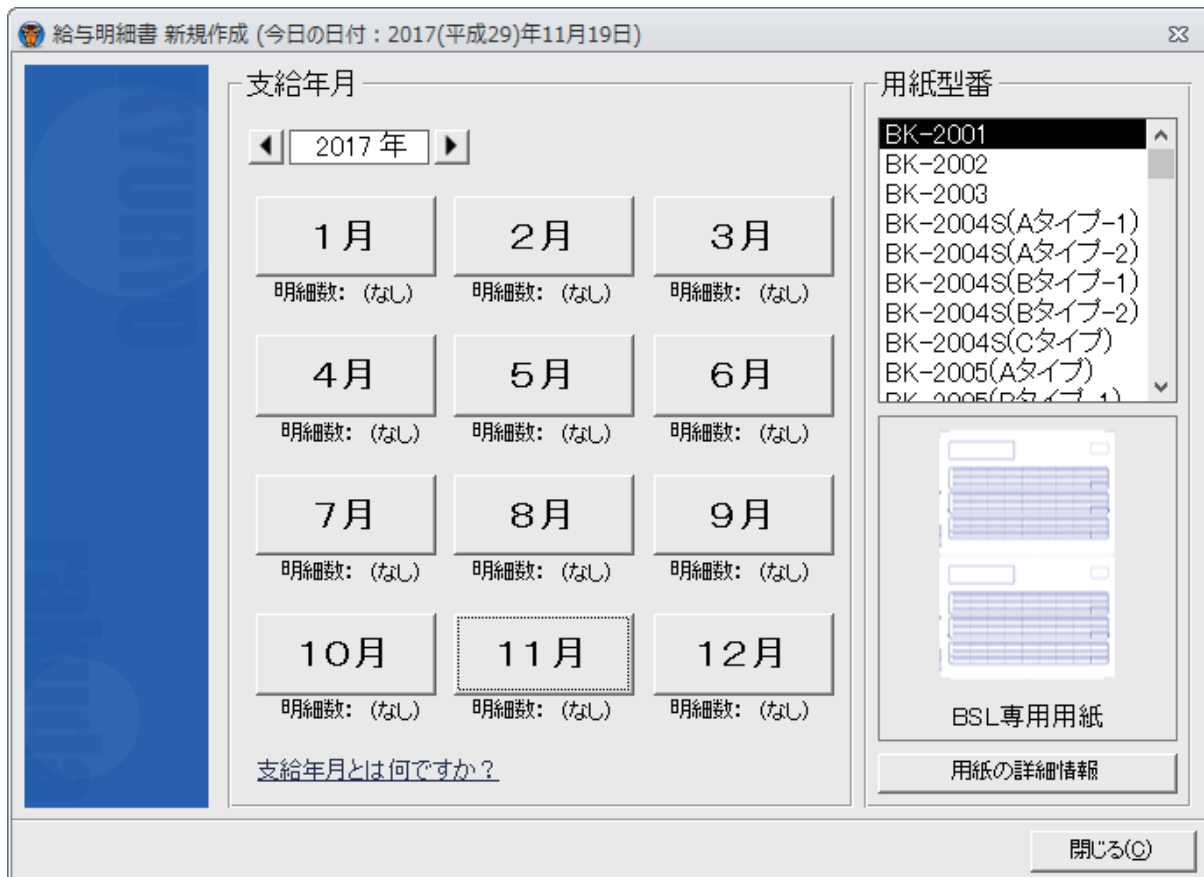

【給与明細書新規作成】



【給与明細一覧画面 (メニュー・選択表示)】

給与と所得の源泉徴収税額表

給与と所得の源泉徴収税額表(月額表)

単位:円

その月の社会保険料控除後の給与等の金額	甲 扶養親族等の数										乙 税額						
	0人		1人		2人		3人		4人			5人		6人		7人	
	以上	未満	以上	未満	以上	未満	以上	未満	以上	未満		以上	未満	以上	未満	以上	未満
302,000	305,000	8,670	6,860	5,250	3,630	2,010	400										53,500
305,000	308,000	8,910	6,980	5,370	3,760	2,130	520										54,200
308,000	311,000	9,160	7,110	5,490	3,880	2,260	640										54,800
311,000	314,000	9,400	7,230	5,620	4,000	2,380	770										55,400
314,000	317,000	9,650	7,350	5,740	4,120	2,500	890										56,100
317,000	320,000	9,890	7,470	5,860	4,250	2,620	1,010										56,800
320,000	323,000	10,140	7,600	5,980	4,370	2,750	1,130										57,700
323,000	326,000	10,380	7,720	6,110	4,490	2,870	1,260										58,500
326,000	329,000	10,630	7,840	6,230	4,610	2,990	1,380										59,300
329,000	332,000	10,870	7,960	6,350	4,740	3,110	1,500										60,200
332,000	335,000	11,120	8,090	6,470	4,860	3,240	1,620										61,100
335,000	338,000	11,360	8,210	6,600	4,980	3,360	1,750	130									62,000
338,000	341,000	11,610	8,370	6,720	5,110	3,480	1,870	260									63,000
341,000	344,000	11,850	8,620	6,840	5,230	3,600	1,990	380									64,000
344,000	347,000	12,100	8,860	6,960	5,350	3,730	2,110	500									65,000
347,000	350,000	12,340	9,110	7,090	5,470	3,850	2,240	620									66,200
350,000	353,000	12,590	9,350	7,210	5,600	3,970	2,360	750									67,200
353,000	356,000	12,830	9,600	7,330	5,720	4,090	2,480	870									68,200

編集中の明細に関する情報

支給年月	2017年11月	氏名	松田 聡	扶養親族等	5人	欄	甲欄
課税対象支給額合計	328,000	社会保険料控除後の課税対象額	280,903				

表の範囲外の所得税

書き込み キャンセル

【源泉徴収税額表】

賞与に対する源泉徴収税額の算出率の表

賞与に対する源泉徴収税額の算出率の表

賞与の金額に 乗すべき率 %	甲 扶養親族等の数											
	0人		1人		2人		3人		4人		5人	
	以上	未満	以上	未満	以上	未満	以上	未満	以上	未満	以上	未満
0.000	68,000	68,000	94,000	243,000	133,000	269,000	171,000	295,000	210,000	300,000	249,000	306,000
2.042	68,000	79,000	94,000	243,000	133,000	269,000	171,000	295,000	210,000	300,000	249,000	306,000
4.084	79,000	252,000	243,000	282,000	269,000	312,000	295,000	345,000	300,000	378,000	300,000	406,000
6.126	252,000	300,000	282,000	338,000	312,000	369,000	345,000	398,000	378,000	424,000	406,000	450,000
8.168	300,000	334,000	338,000	365,000	369,000	399,000	398,000	417,000	424,000	444,000	450,000	472,000
10.21	334,000	363,000	365,000	394,000	399,000	420,000	417,000	445,000	444,000	470,000	472,000	496,000
12.252	363,000	395,000	394,000	422,000	420,000	450,000	445,000	477,000	470,000	504,000	496,000	531,000
14.294	395,000	426,000	422,000	455,000	450,000	484,000	477,000	513,000	504,000	543,000	531,000	574,000
16.336	426,000	550,000	455,000	550,000	484,000	550,000	513,000	557,000	543,000	591,000	574,000	618,000
18.378	550,000	647,000	550,000	663,000	550,000	678,000	557,000	693,000	591,000	709,000	618,000	723,000
20.42	647,000	699,000	663,000	720,000	678,000	741,000	693,000	762,000	708,000	783,000	723,000	804,000
22.462	699,000	730,000	720,000	752,000	741,000	774,000	762,000	796,000	783,000	818,000	804,000	841,000
24.504	730,000	764,000	752,000	787,000	774,000	810,000	796,000	833,000	818,000	859,000	841,000	885,000
26.546	764,000	804,000	787,000	826,000	810,000	852,000	833,000	879,000	859,000	906,000	885,000	934,000
28.588	804,000	857,000	826,000	895,000	852,000	914,000	879,000	942,000	906,000	970,000	934,000	998,000
30.63	857,000	926,000	895,000	956,000	914,000	987,000	942,000	1,017,000	970,000	1,048,000	998,000	1,078,000
32.672	926,000	1,321,000	956,000	1,346,000	987,000	1,370,000	1,017,000	1,394,000	1,048,000	1,419,000	1,078,000	1,443,000
35.735	1,321,000	1,532,000	1,346,000	1,560,000	1,370,000	1,589,000	1,394,000	1,817,000	1,419,000	1,845,000	1,443,000	1,874,000
38.798	1,532,000	2,661,000	1,560,000	2,685,000	1,589,000	2,708,000	1,817,000	2,732,000	1,845,000	2,756,000	1,874,000	2,780,000

編集中の明細に関する情報

支給年月	2017年7月	氏名	松田 聡	扶養親族等	5人	欄	甲欄
前月の社会保険料控除後の給与等の金額	280,903	社会保険料控除後の課税対象額	338,956	乗する率	2.042%	源泉徴収税額	6,921

書き込み キャンセル

【賞与に対する源泉徴収税額の算出率の表】

タイムカード入力

タイムカード入力 (自動計算)

日付	出勤時間	時間内退	時間内入	退社時間	メモ	就労時間	所定時間	残業	深夜残業	休日	休日残業	休日深夜	早退遅刻	有給時間	有給	欠勤
10月1日(日)															<input type="checkbox"/>	<input type="checkbox"/>
10月2日(月)	9:00			19:00		9:00	8:00	1:00							<input type="checkbox"/>	<input type="checkbox"/>
10月3日(火)	9:00			18:00		8:00	8:00								<input type="checkbox"/>	<input type="checkbox"/>
10月4日(水)	9:00			18:00		8:00	8:00								<input type="checkbox"/>	<input type="checkbox"/>
10月5日(木)	9:00			18:00		8:00	8:00								<input type="checkbox"/>	<input type="checkbox"/>
10月6日(金)	9:00			18:00		8:00	8:00								<input type="checkbox"/>	<input type="checkbox"/>
10月7日(土)															<input type="checkbox"/>	<input type="checkbox"/>
10月8日(日)															<input type="checkbox"/>	<input type="checkbox"/>
10月9日(月)	9:00			21:00		11:00	8:00	3:00							<input type="checkbox"/>	<input type="checkbox"/>
10月10日(火)	9:00			18:00		8:00	8:00								<input type="checkbox"/>	<input type="checkbox"/>
10月11日(水)	9:00			18:00		8:00	8:00								<input type="checkbox"/>	<input type="checkbox"/>
10月12日(木)	9:00			18:00		8:00	8:00								<input type="checkbox"/>	<input type="checkbox"/>
10月13日(金)	9:00			18:00		8:00	8:00								<input type="checkbox"/>	<input type="checkbox"/>
10月14日(土)															<input type="checkbox"/>	<input type="checkbox"/>
10月15日(日)															<input type="checkbox"/>	<input type="checkbox"/>
10月16日(月)	9:00			18:00		8:00	8:00								<input type="checkbox"/>	<input type="checkbox"/>
10月17日(火)	9:00			18:00		8:00	8:00								<input type="checkbox"/>	<input type="checkbox"/>
10月18日(水)	9:00			18:00		8:00	8:00								<input type="checkbox"/>	<input type="checkbox"/>
合計						171:00	160:00	11:00	0:00	0:00	0:00	0:00	0:00	0:00	2	0

明細に書き込まれる内容

支給年月 2017年11月 氏名 松田 聡 パターン 勤怠A 設定 ※ 明細書1コマは10進数に変換した値が書き込まれます。60進法で転記する1コマは、設定の給与基礎(一般)で時間の表示方法を60進法に変更後、再度転記してください。

勤務日数	欠勤日数	有給日数	就労時間	所定時間	残業	深夜残業	休日出勤	休日残業	休日深夜	早退遅刻	有給時間
20	0	2	171.00	160.00	11.00	0.00	0.00	0.00	0.00	0.00	0.00

書き込み 更新 印刷 閉じる

【タイムカード入力】

タイムカード

社員の選択

下記のリストから、この明細の社員を選択します。
 [次へ]ボタンをクリックすると、選択した社員の勤務時間を「勤怠集計データ」のファイルから取り込みます。
 取り込まれた内容の確認画面が表示されます。

社員コード	氏名	年月
1	佐藤 一郎	2017/10
2	佐藤 広美	2017/10
3	松田 聡	2017/10
4	山本 和宏	2017/10
5	東 涼子	2017/10
6	大上 幸太郎	2017/10
7	森下 加奈	2017/10
8	菊池 梨子	2017/10

「勤怠集計データ」のファイル情報
 ファイル名: C:\Users\user\Documents\勤怠データ\勤怠
 更新日時: 2017/11/19 10:28:00

次へ(N) >>

勤務時間の確認

コード	氏名	年月
3	松田 聡	2017/10/01

日数		時間	
勤務日数	20.00	勤務時間	160.00
欠勤日数	0.00	残業時間	11.50
有給日数	2.00	深夜残業	1.75
		休日出勤1	0.00
		休日残業1	0.00
		休日深夜1	0.00
		休日出勤2	0.00
		休日残業2	0.00
		休日深夜2	0.00
		45-60時間	0.00
		60時間超	0.00

上記の勤務時間は「勤怠データ.csv (2017/11/19 10:28)」から取り込んだものです。
 [書き込み] ... 上記の勤務時間を明細に書き込みます。
 [再取込] ... 最新の「勤怠集計データ」のファイルを取り込み直します。
 [キャンセル] ... 明細画面に戻ります。

書き込み 再取込 キャンセル

【勤怠集計データ取込】

社員情報 - [松田 聡]

基礎 住所・銀行 給与基礎 支給・控除 社保・劳保 所得・住民 旧住所 労務 付箋

個人情報

フリガナ: マンダ サトシ 性別: 男性 女性
 氏名: 松田 聡 生年月日: 1975/11/5 昭和50年11月05日
 マイナンバー個人番号: ***** 編集 現時点の年齢: 42 歳

社内関連情報

社員コード: 04 役職: 課長
 部課コード: K02 休退職区分: 在職
 部門: 企画 入社日: 2001/4/1 平成13年04月01日
 課: 開発課 退社日:
 備考:

送信先情報

メール: satoshi.matsuda@rakuda***.co.jp HTML形式

社員登録の処理を実行します。

OK(O) キャンセル(C)

【社員登録－基礎】

※マイナンバーモード有効

社員情報 - [松田 聡]

基礎 住所・銀行 給与基礎 支給・控除 社保・劳保 所得・住民 旧住所 労務 付箋

現住所

郵便番号: 178-0062 住所変更 >>
 住所1: 東京都杉並区高円寺北*-*-*
 住所2: 高円寺マンション402
 電話番号: 03-4455-****
 FAX番号:
 携帯電話: 090-5544-****

振込先銀行

銀行名: らくだ銀行 オアシス支店 銀行の登録・編集
 預金種目: 普通 当座 貯蓄 電信扱:
 口座番号: *****
 フリガナ: マンダ サトシ
 口座名義: 松田 聡

社員登録の処理を実行します。

OK(O) キャンセル(C)

【社員登録－住所・銀行】

社員情報 - [松田 聡]

基礎 住所・銀行 給与基礎 支給・控除 社保・労保 所得・住民 旧住所 労務 付箋

給与体系

月給 日給
 日給月給 時給

時間外割増手当

計算方法 : 単価 割増率

	割増単価	割増率
普通残業	2,968.75	1.25
深夜残業	3,562.5	1.50
休日出勤1	3,206.25	1.35
休日残業1	3,206.25	1.35
休日深夜残業1	3,800.	1.60
勤怠減額	-2,375.	-1.00

基本給与

基本給 : 320,000.
日給 : 19,000. 計算
時給 : 2,375. 計算

通勤手当

非課税通勤費 :
課税通勤費 :
日割通勤費 : 820.
日割通勤費合計に対する
非課税限度額 : 7,100 勤怠パターン: 勤怠A

社員登録の処理を実行します。

OK(O) キャンセル(C)

【社員登録－給与基礎】

社員情報 - [松田 聡]

基礎 住所・銀行 給与基礎 支給・控除 社保・労保 所得・住民 旧住所 労務 付箋

各種支給項目

項目名	金額
役職手当	20,000.
扶養手当	40,000.
住宅手当	12,000.
	.

協定控除項目

項目名	金額
積立金控除	1,500.
	.

社員登録の処理を実行します。

OK(O) キャンセル(C)

【社員登録－手当・控除】

社員情報 - [松田 聡]

基礎 住所・銀行 給与基礎 支給・控除 社保・労保 所得・住民 旧住所 労務 付箋

年齢: 42歳 ※当月末日(2017/11/30)時点の年齢です。

健康保険

被保険者:

健保等級: 26

健康保険料: 21,964.

介護保険

第2号被保険者:

介護保険適用除外等該当者:

厚生年金保険

被保険者:

厚年等級: 22

厚生年金保険料: 32,940.

厚生年金基金

厚生基金掛金:

社会保険(健康保険・厚生年金)全般

社会保険料免除:

短時間労働者(3/4未満):

被保険者整理番号: 04

基礎年金番号: 3456789012

雇用保険

被保険者:

雇用保険欄: 一般の事業

免除対象高年齢労働者:

被保険者番号:

労災保険

対象者:

保険区分: 常用

社員登録の処理を実行します。

OK(O) キャンセル(C)

【社員登録－社保・労保】

社員情報 - [松田 聡]

基礎 住所・銀行 給与基礎 支給・控除 社保・労保 所得・住民 旧住所 労務 付箋

所得税

税区分: 甲欄

扶養親族等: 5 扶養設定

法人の役員:

住民税

端数月住民税:

住民税: 5,660

役所情報(住民税納付先/給与支払報告書(総括表)提出先)

給与支払報告書提出先: 杉並区

納付方法: 特別徴収 普通徴収

住民税納付先: 杉並区

郵便番号: 166-0004

住所: 東京都杉並区阿佐谷南*-**

電話番号: 03-****-****

備考:

社員登録の処理を実行します。

OK(O) キャンセル(C)

【社員登録－所得・住民】

社員情報 - [松田 聡]

基礎 住所・銀行 給与基礎 支給・控除 社保・劳保 所得・住民 旧住所 労務 付箋

郵便番号	電話番号	転入日	転出日
	住所1	備考	
	住所2		
164-0011	03-****-****		2013/4/4
東京都中野区中央 中央マンション101			

削除

社員登録の処理を実行します。

OK(O) キャンセル(C)

【社員登録－旧住所】

社員情報 - [松田 聡]

基礎 住所・銀行 給与基礎 支給・控除 社保・劳保 所得・住民 旧住所 労務 付箋

労働者名簿

※この画面の設定は「労働者名簿」の印刷に反映されます。
退社区分を入力・印刷するときは、基礎タブにて休退職区分を「退職」に変更してください。

従事する
業務の種類:

退社区分: 解除

事由又は原因:

履 歴:

社員登録の処理を実行します。

OK(O) キャンセル(C)

【社員登録－労務】

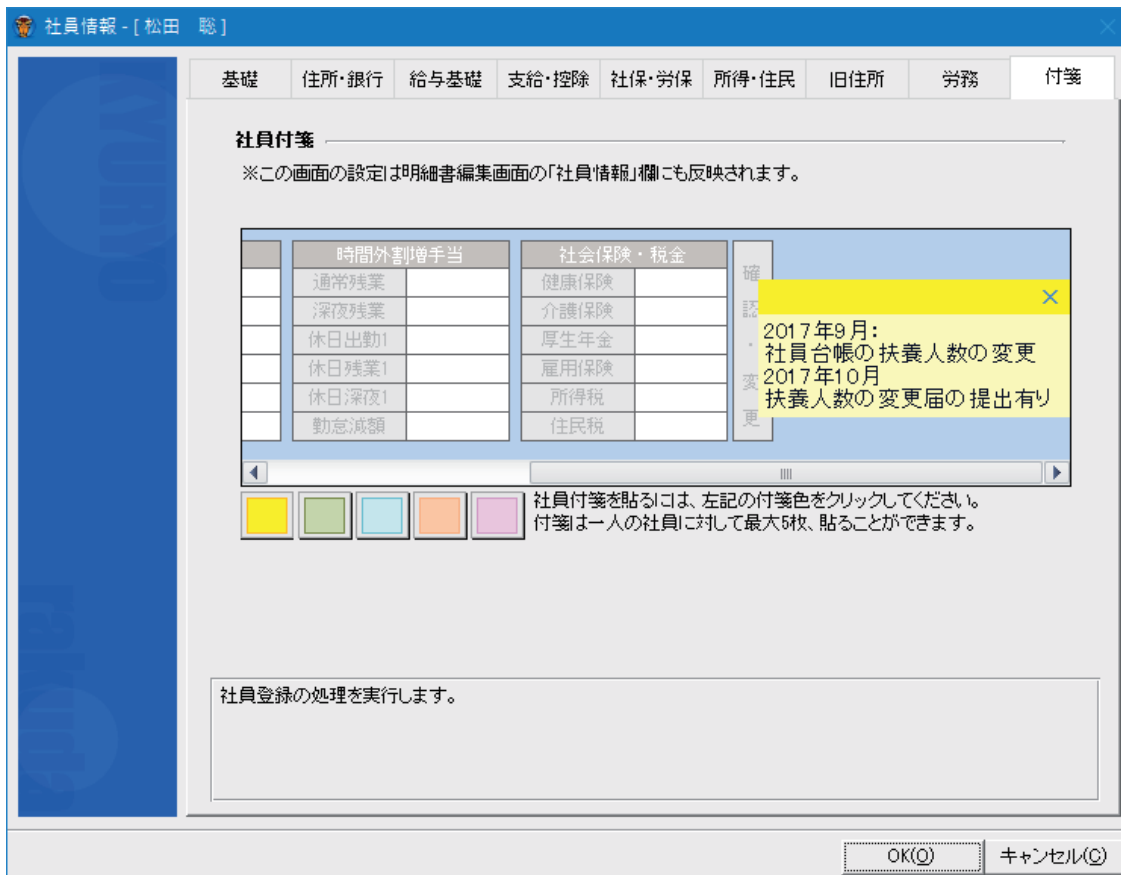

【社員登録－付箋】

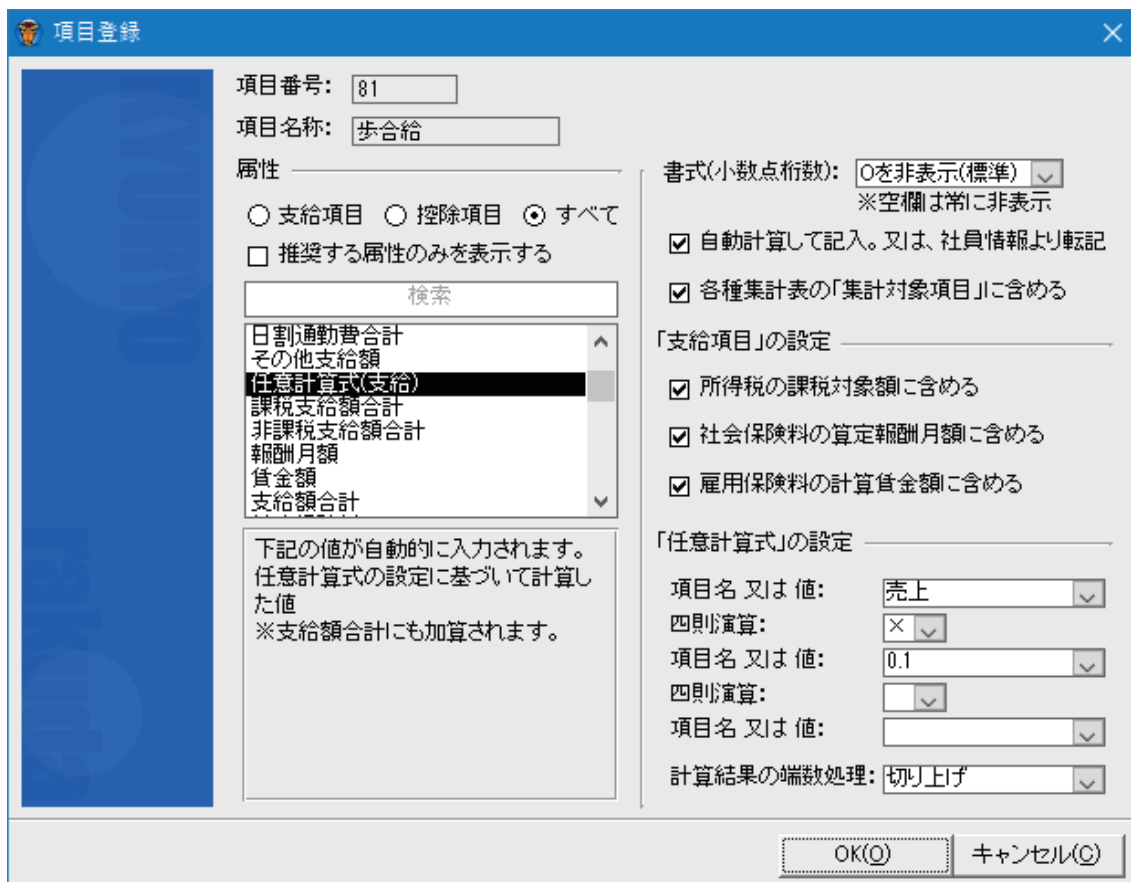

【項目登録画面】

メール送信設定

送信者(From):
メールアドレス: 表示名称:

件名(Subject):

本文:
明細の前文(ヘッダ)

---(上下に設定した本文の間に明細が挿入されます)---
明細の後書・署名(フッタ)

送信者

控え送信先アドレス(BCC): 明細順序:

完了報告送信先アドレス:

【メール送信設定画面】(プロ版のみ)

メール送信プレビュー

送信者(From):
送信先(To):
送信先(BCC):

件名(Subject):

本文 HTML

給与明細書
支給年月: 2017年11月
支給日: 10日
所属コード: K02
社員コード: 04
氏名: 松田 聡様
メモ: 今月も、お疲れ様でした。
基本給: 320,000
残業手当: 32,656
深夜残業手当:
休日出勤手当:
勤怠減額:
課税通勤費: 9,300
非課税通勤費:
役職手当: 20,000
扶養手当: 40,000
住宅手当: 12,000
支給額合計: 433,956

送信件数:

【メール送信プレビュー画面】(プロ版のみ)

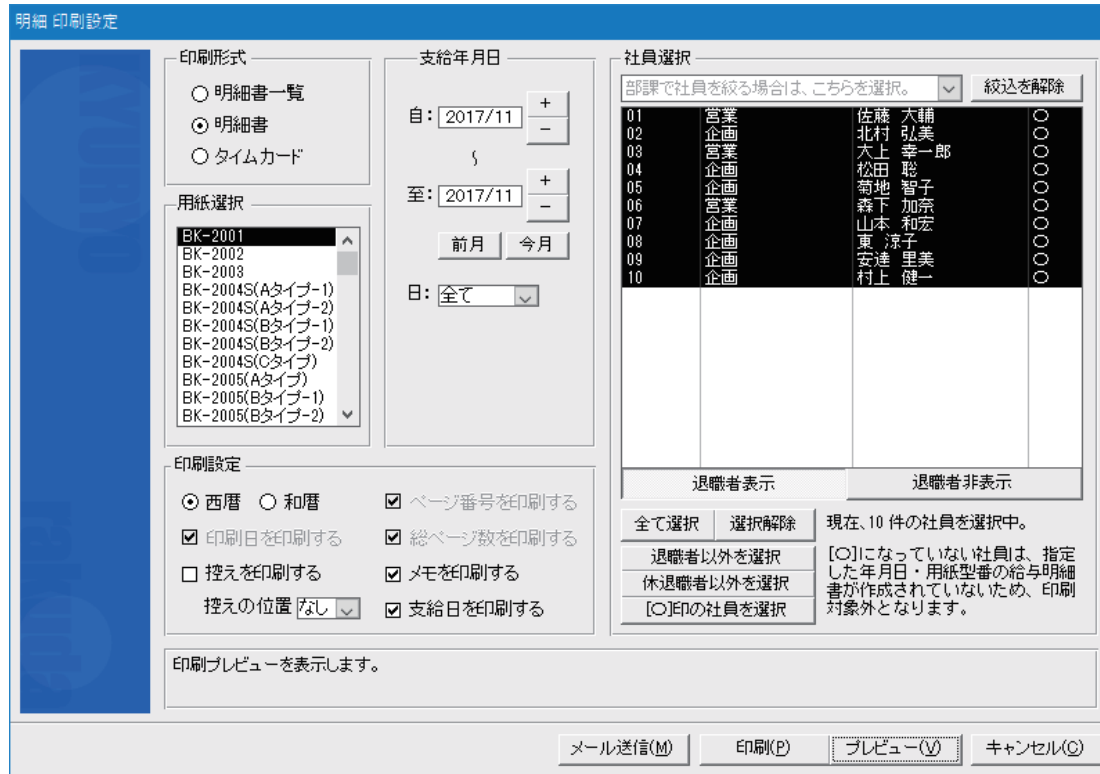

【明細書印刷設定画面】

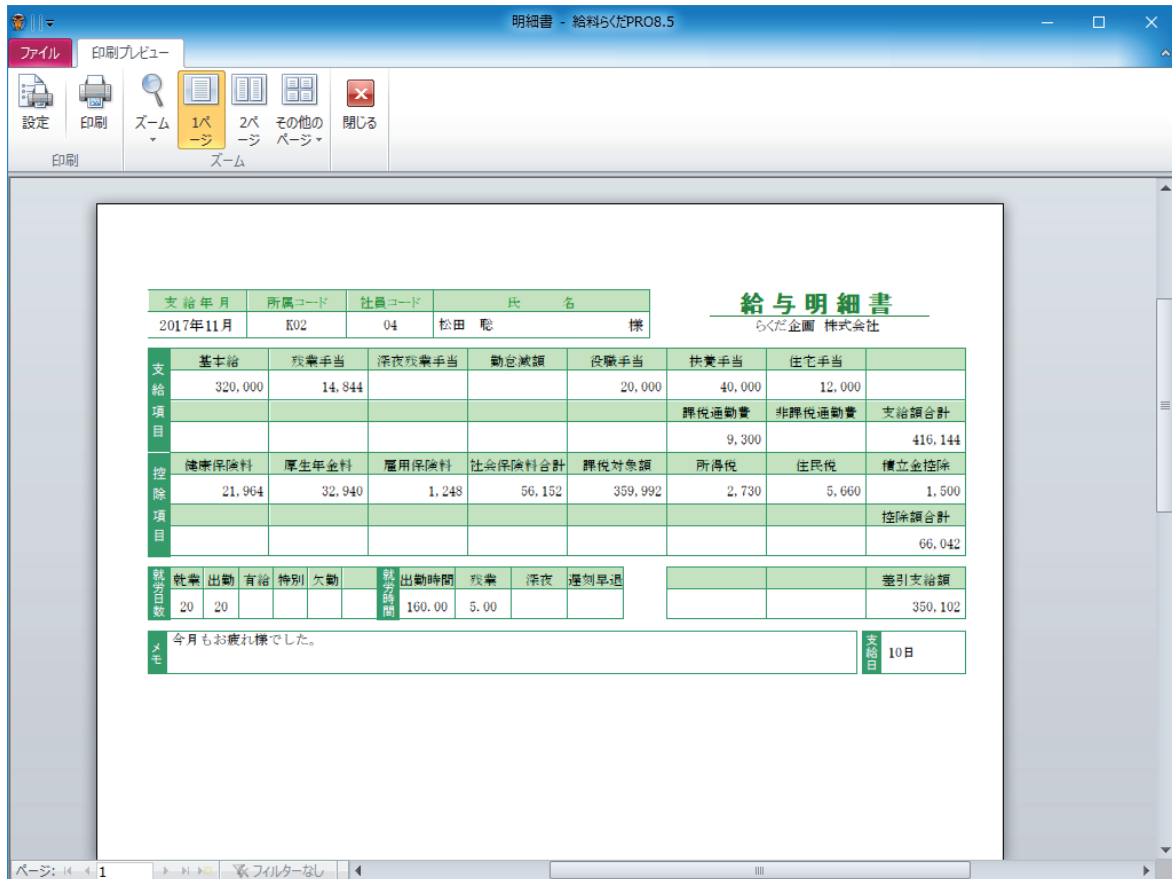

【印刷プレビュー】

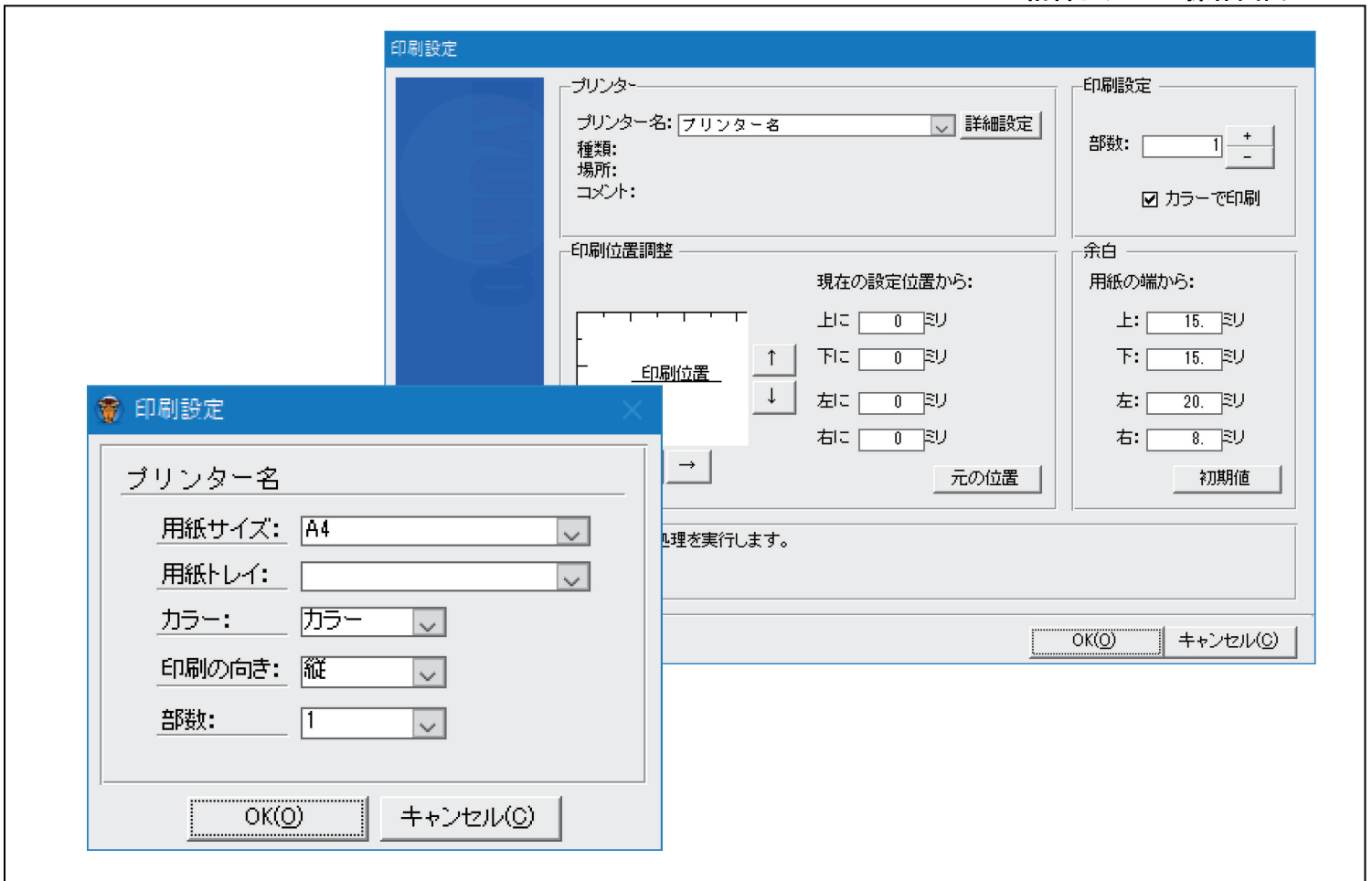

【印刷設定・詳細設定】



【総合振込依頼書】



【全銀協フォーマット出力】(プロ版のみ)



【集計表 - 賃金台帳】

らくだ企画 株式会社 (マイナンバーモードにログインしていません) - 給料らくだPRO8.5

メニュー 貸金台帳 支給一覧 控除一覧 支給控除一覧 勤怠一覧 有給残数 金種表 住民税額 所得税 源泉徴収簿 労働保険 月額算定 賞与支払

期間・明細書選択
自: 2017/1/1
至: 2017/12/31
支給日: 全て
今月 今年
集計対象明細: 給与 賞与 給与・賞与
項目選択 (全ての使用項目を表示) 新規
健康保険料 支給 勤怠 *
厚生年金料 支給 勤怠 *
雇用保険料 支給 勤怠 *
社保合計 支給 勤怠 *
課税対象額 支給 勤怠 *
所得税 支給 勤怠 *
住民税 支給 勤怠 *
控除合計 支給 勤怠 *
差引支給額 支給 勤怠 *
深夜残業 支給 勤怠 *
残業手当 支給 勤怠 *
休日出勤手当 支給 勤怠 *
控除 全て解除
社員選択
01 佐藤 大輔
02 北村 弘美
03 大上 幸一郎
04 松田 聡
05 菊地 智子
06 森下 加奈
07 山本 和宏
08 東 淳子
09 安達 里美
10 村上 健一
退職者表示 退職者非表示
全て選択 すべて解除
役職 解除
最小 << 狭 広 >> 最大

支給一覧表

らくだ企画 株式会社 2017年1月 ~ 2017年12月

社員コード 氏名	基本給	支給額合計	残業手当	深夜残業手当	休日出勤手当	勤怠減額	非課税通勤費	課税通勤費	時給	日當
01 佐藤 大輔	4,400,000	5,692,350	296,250				56,100			
02 北村 弘美	4,400,000	5,042,520	204,960		58,060		49,500			
03 大上 幸一郎	3,850,000	4,970,043	241,173				99,000			
04 松田 聡	3,520,000	5,651,743	305,783				1,050,000	91,960		
05 菊地 智子	3,300,000	3,856,250	226,250				110,000			
06 森下 加奈	3,080,000	3,413,000	245,000				88,000			
07 山本 和宏	3,080,000	3,429,021	108,781		58,740		71,500			
08 東 淳子		1,589,838	14,438							1,456,400
09 安達 里美		1,673,650	19,250							1,548,800
10 村上 健一		1,345,383	24,063							1,292,000
合計 10件	25,630,000	36,603,798	1,685,948		116,800		1,524,100	91,960	4,237,200	

ヘルプ メニュー 付箋 更新 印刷 閉じる

【集計表 - 支給一覧】

らくだ企画 株式会社 (マイナンバーモードにログインしていません) - 給料らくだPRO8.5

メニュー 貸金台帳 支給一覧 控除一覧 支給控除一覧 勤怠一覧 有給残数 金種表 住民税額 所得税 源泉徴収簿 労働保険 月額算定 賞与支払

期間・明細書選択
自: 2017/1/1
至: 2017/11/30
支給日: 全て
今月 今年
集計対象明細: 給与 賞与 給与・賞与
項目選択 (全ての使用項目を表示) 新規
健康保険料 控除 勤怠 *
厚生年金料 控除 勤怠 *
雇用保険料 控除 勤怠 *
社保合計 控除 勤怠 *
課税対象額 控除 勤怠 *
所得税 控除 勤怠 *
住民税 控除 勤怠 *
控除合計 控除 勤怠 *
差引支給額 控除 勤怠 *
深夜残業 控除 勤怠 *
残業手当 控除 勤怠 *
休日出勤手当 控除 勤怠 *
控除 全て解除
社員選択
01 佐藤 大輔
02 北村 弘美
03 大上 幸一郎
04 松田 聡
05 菊地 智子
06 森下 加奈
07 山本 和宏
08 東 淳子
09 安達 里美
10 村上 健一
退職者表示 退職者非表示
全て選択 すべて解除
役職 解除
最小 << 狭 広 >> 最大

控除一覧表

らくだ企画 株式会社 2017年11月 ~ 2017年11月

社員コード 氏名	健康保険料	厚生年金料	雇用保険料	社保合計	課税対象額	所得税	住民税	控除額合計
01 佐藤 大輔	27,119	40,000	2,015	69,134	429,616	12,490	7,500	99,124
02 北村 弘美	25,388	37,273	1,765	64,426	372,294	14,300	6,800	85,526
03 大上 幸一郎	23,657	34,546	1,821	60,024	396,252	12,290	5,200	77,514
04 松田 聡	21,964	32,940	1,302	56,206	377,750	3,460	5,660	66,826
05 菊地 智子	15,936	27,273	1,410	44,619	297,881	8,250	5,000	57,869
06 森下 加奈	13,944	23,637	1,266	38,847	269,591	7,280	4,500	50,627
07 山本 和宏	14,940	25,455	1,249	41,644	264,220	7,070	4,600	53,314
08 東 淳子			760	760	175,240	3,910		4,670
09 安達 里美			602	602	140,198	2,680		3,282
10 村上 健一			480	480	111,520	1,340		1,820
合計 10件	142,948	221,124	12,670	376,742	2,924,562	78,070	39,260	490,572

ヘルプ メニュー 付箋 更新 印刷 閉じる

【集計表 - 控除一覧】

らくだ企画 株式会社 (マイナンバーモードにログインしていません) - 給料らくだPRO8.5

メニュー 貸金台帳 支給一覧 控除一覧 支給控除一覧 勤怠一覧 有給残数 金種表 住民税額 所得税 源泉徴収簿 労働保険 月額算定 賞与支払

期間・明細書選択
自: 2017/11/1
至: 2017/11/30
支給日: 全て
今月 今年

集計対象明細:
給与 賞与 給与・賞与

項目選択
(全ての使用項目を表示) 新規
日勤通勤費 支給 *
有給残日給 勤怠 *
有給残時間数 勤怠 *
有給時間 勤怠 *
役職手当 支給 *
扶養手当 支給 *
技術手当 支給 *
積立金 勤怠 *
売上 その他 *
歩合給 支給 *
積立金控除 控除 *
住宅手当 支給 *
所定時間 勤怠 *

支給控除情報 全て解除

社員選択
01 佐藤 大輔
02 北村 弘美
03 大上 幸一郎
04 松田 聡
05 菊地 智子
06 森下 加奈
07 山本 和宏
08 東 淳子
09 安達 里美
10 村上 健一

退職者表示 退職者非表示
全て選択 すべて解除
役職 解除
最小 << 狭 >> 最大

支給控除一覧表

2017年11月 ~ 2017年11月

社員コード 氏名	基本給	支給額合計	健康保険料	厚生年金料	雇用保険料	社保合計	課税対象額	所得税	住民税	控除
	非課税通勤費	課税通勤費	時給	日勤通勤費	役職手当	扶養手当	技術手当	歩合給	積立金控除	住
01 佐藤 大輔	400,000	602,850	27,119	40,000	2,015	69,134	429,616	12,490	7,500	
02 北村 弘美	5,100				30,000		50,000			
03 大上 幸一郎	400,000	441,220	25,388	37,273	1,765	64,426	372,294	14,300	6,800	
04 松田 聡	4,500				30,000					
05 菊地 智子	350,000	455,276	23,657	34,546	1,821	60,024	386,252	12,290	5,200	
06 森下 加奈	9,000				20,000		50,000		9,870	
07 山本 和宏	320,000	433,956	21,964	32,940	1,302	56,206	377,750	3,460	5,600	
08 東 淳子	300,000	352,500	15,936	27,273	1,410	44,619	297,881	8,250	5,000	
09 安達 里美	10,000				20,000					
10 村上 健一	280,000	316,438	13,944	23,637	1,266	38,847	269,591	7,280	4,500	
合計 10件	2,330,000	3,276,124	142,948	221,124	12,670	376,742	2,824,562	73,070	39,260	
	43,100	9,300	428,600	31,720	120,000	140,000	10,000	9,870	1,500	

ヘルプ メニュー 付箋 更新 印刷 閉じる

【集計表 - 支給控除一覧】

らくだ企画 株式会社 (マイナンバーモードにログインしていません) - 給料らくだPRO8.5

メニュー 貸金台帳 支給一覧 控除一覧 支給控除一覧 勤怠一覧 有給残数 金種表 住民税額 所得税 源泉徴収簿 労働保険 月額算定 賞与支払

期間・明細書選択
自: 2017/11/1
至: 2017/11/30
支給日: 全て
今月 今年

集計対象明細:
給与 賞与 給与・賞与

項目選択
(全ての使用項目を表示) 新規
日勤通勤費 支給 *
有給残日給 勤怠 *
有給残時間数 勤怠 *
有給時間 勤怠 *
役職手当 支給 *
扶養手当 支給 *
技術手当 支給 *
積立金 勤怠 *
売上 その他 *
歩合給 支給 *
積立金控除 控除 *
住宅手当 支給 *
所定時間 勤怠 *

勤怠 全て解除

社員選択
01 佐藤 大輔
02 北村 弘美
03 大上 幸一郎
04 松田 聡
05 菊地 智子
06 森下 加奈
07 山本 和宏
08 東 淳子
09 安達 里美
10 村上 健一

退職者表示 退職者非表示
全て選択 すべて解除
役職 解除
最小 << 狭 >> 最大

勤怠一覧表

2017年11月 ~ 2017年11月

社員コード 氏名	勤務日数	有給日数	出勤時間	残業	休日	深夜残業	有給残日数	有給残時間数	有給時間	就
01 佐藤 大輔	20		160.00	5.00			18			
02 北村 弘美	20		160.00	2.00			15			
03 大上 幸一郎	20		160.00	5.00			17			
04 松田 聡	20	2	11.00	0.00	0.00		15			
05 菊地 智子	20		160.00	9.00			14			
06 森下 加奈	20		160.00	13.00			7			
07 山本 和宏	20		160.00	7.00			10			
08 東 淳子	20		160.00						50.0	
09 安達 里美	16		128.00						43.5	
10 村上 健一	14		112.00						62.0	
合計 10件	190	2	1,360.00	52.00	0.00	0.00	94		155.5	

ヘルプ メニュー 付箋 更新 印刷 閉じる

【集計表 - 勤怠一覧】

らくだ企画 株式会社 (マイナンバーモードにログインしていません) - 給料らくだPRO8.5

メニュー 貸金台帳 支給一覧 控除一覧 支給控除一覧 勤怠一覧 有給残数 金種表 住民税額 所得税 源泉徴収簿 労働保険 月額査定 賞与支払

期間: 明細書選択
自: 2017/01/01
至: 2017/12/31
支給日: 全て
今月 今年
集計対象明細: 給与 賞与 給与・賞与

社員選択
01 佐藤 大輔
02 北村 弘美
03 大上 幸一郎
04 松田 聡
05 菊地 智子
06 森下 加奈
07 山本 和宏
08 東 淳子
09 安達 里美
10 村上 健一

退職者表示 退職者非表示
全て選択 すべて解除
検索
最小 << 狭 >> 最大

有給残数推移表

らくだ企画 株式会社 2017年1月 ~ 2017年12月

社員名	入社年月日	勤続年数	2017年01月	2017年02月	2017年03月	2017年04月	2017年05月	2017年06月	2017年07月	2017年08月	2017年09月	2017年10月	2017年11月	2017年12月
01 佐藤 大輔	1993(H05)/04/01	23年9ヶ月	使用 残 18.00	18.00	18.00	18.00	18.00	18.00	18.00	18.00	18.00	18.00	18.00	18.00
02 北村 弘美	1999(H11)/09/01	17年4ヶ月	使用 残 14.50	14.50	14.50	14.50	14.50	14.50	14.50	14.50	14.50	14.50	14.50	14.50
03 大上 幸一郎	1988(H10)/04/01	18年9ヶ月	使用 残 16.50	16.50	16.50	16.50	16.50	16.50	16.50	16.50	16.50	16.50	16.50	16.50
04 松田 聡	2001(H13)/04/01	15年9ヶ月	使用 残 20.00	20.00	20.00	20.00	20.00	17.00	17.00	17.00	17.00	17.00	17.00	15.00
05 菊地 智子	2003(H15)/04/01	13年9ヶ月	使用 残 13.50	13.50	13.50	13.50	13.50	13.50	13.50	13.50	13.50	13.50	13.50	13.50
06 森下 加奈	2008(H20)/04/01	8年9ヶ月	使用 残 2.00	6.50	6.50	6.50	6.50	6.50	6.50	6.50	6.50	6.50	6.50	6.50
07 山本 和宏	2011(H23)/10/01	5年9ヶ月	使用 残 9.50	9.50	9.50	9.50	9.50	9.50	9.50	9.50	9.50	9.50	9.50	9.50
08			使用 残											

※ 勤続年数は2016年12月末日時点に基づいて算出しています。1か月に満たない日数がある場合には、1か月に繰り上げます。
※ 上段:有給日数残数 下段:有給時間残数

【集計表 - 有給残数推移表】

らくだ企画 株式会社 (マイナンバーモードにログインしていません) - 給料らくだPRO8.5

メニュー 貸金台帳 支給一覧 控除一覧 支給控除一覧 勤怠一覧 有給残数 金種表 住民税額 所得税 源泉徴収簿 労働保険 月額査定 賞与支払

期間: 明細書選択
自: 2017/11/1
至: 2017/11/30
支給日: 全て
今月 今年
集計対象明細: 給与 賞与 給与・賞与

社員選択
01 佐藤 大輔
02 北村 弘美
03 大上 幸一郎
04 松田 聡
05 菊地 智子
06 森下 加奈
07 山本 和宏
08 東 淳子
09 安達 里美
10 村上 健一

退職者表示 退職者非表示
全て選択 すべて解除
検索
最小 << 狭 >> 最大

金種表

らくだ企画 株式会社 2017年11月 ~ 2017年11月

社員コード	氏名	金種合計額	一万円	五千円	二千円	千円	五百円	百円	五十円	十円	五円	一円
01	佐藤 大輔	414,726	41	0	0	4	1	2	0	2	1	1
02	北村 弘美	355,694	35	1	0	0	1	1	1	4	0	4
03	大上 幸一郎	377,762	37	1	0	2	1	2	1	1	0	2
04	松田 聡	367,130	36	1	0	2	0	1	0	3	0	0
05	菊地 智子	294,631	29	0	0	4	1	1	0	3	0	1
06	森下 加奈	265,811	26	1	0	0	1	3	0	1	0	1
07	山本 和宏	259,050	25	1	0	4	0	0	1	0	0	0
08	東 淳子	185,330	18	1	0	0	0	3	0	3	0	0
09	安達 里美	147,118	14	1	0	2	0	1	0	1	1	3
10	村上 健一	118,300	11	1	0	3	0	3	0	0	0	0

【集計表 - 金種表】

らくだ企画 株式会社 (マイナンバーモードにログインしていません) - 給料らくだPRO8.5

メニュー 資金台帳 支給一覧 控除一覧 支給控除一覧 勤怠一覧 有給残数 金種表 住民税額 所得税 源泉徴収簿 労働保険 月額査定 賞与支払

期間・明細書選択
自: 2017/11/1
至: 2017/11/30
支給日: 全て
今月 今年
集計対象明細:
給与 賞与 給与・賞与

社員選択
01 佐藤 大輔
02 北村 弘美
03 大上 幸一郎
04 松田 聡
05 菊地 智子
06 森下 加奈
07 山本 和宏
08 高橋 淳子
09 安達 里美
10 村上 健一

退職者表示 退職者非表示
全て選択 すべて
控除 解除
最小 << 狭 >> 最大

住民税徴収額一覧表

らくだ企画 株式会社 2017年11月度

自治体コード	指定番号	住民税納付先	社員コード	氏名	徴収税額
131156		杉並区	01	佐藤 大輔	¥7,500
			02	北村 弘美	¥6,800
			04	松田 聡	¥5,600
			【合計】	上記3名(納付3名)分	¥19,900
132039		武蔵野市	08	大上 幸一郎	¥5,200
			08	高橋 淳子	
			09	安達 里美	
			【合計】	上記3名(納付1名)分	¥5,200
131121		世田谷区	05	菊地 智子	¥5,000
			10	村上 健一	
			【合計】	上記2名(納付1名)分	¥5,000
132080		調布市	06	森下 加奈	¥4,500
			【合計】	上記1名(納付1名)分	¥4,500
131229		葛飾区	07	山本 和宏	¥4,600
			【合計】	上記1名(納付1名)分	¥4,600
【総合計】全5件(納付先5件)				全10名(納付7名)分	¥89,260

更新 印刷 閉じる

【集計表－住民税徴収額一覧表】

らくだ企画 株式会社 (マイナンバーモードにログインしていません) - 給料らくだPRO8.5

メニュー 資金台帳 支給一覧 控除一覧 支給控除一覧 勤怠一覧 有給残数 金種表 住民税額 所得税 源泉徴収簿 労働保険 月額査定 賞与支払

期間・明細書選択
自: 2017/11/1
至: 2017/11/30
支給日: 全て
今月 今年
集計対象明細:
給与 賞与 給与・賞与

社員選択
01 佐藤 大輔
02 北村 弘美
03 大上 幸一郎
04 松田 聡
05 菊地 智子
06 森下 加奈
07 山本 和宏
08 高橋 淳子
09 安達 里美
10 村上 健一

退職者表示 退職者非表示
全て選択 すべて
控除 解除
最小 << 狭 >> 最大

所得税徴収高計算書用資料

らくだ企画 株式会社 2017年1月～2017年11月

区分	支給年月日	人員	支給額	税額
俸給・給与等	平成29年01月10日～平成29年11月10日	110	34,765,778	808,600
賞与	平成29年06月15日	10	5,060,000	348,266
年末調整による不足額		0		
年末調整による超過税額		0		
合計			39,825,778	1,156,866

更新 印刷 閉じる

【集計表－所得税徴収高計算書用資料】

らくだ企画 株式会社 (マイナンバーモードにログインしていません) - 給料らくだPROB.5

メニュー 賃金台帳 支給一覧 控除一覧 支給控除一覧 勤怠一覧 有給残数 金種表 住民税額 所得税 源泉徴収簿 労働保険 月額査定 賞与支払

期間・明細書選択
自: 2017年度
集計対象明細: 給与 賞与 給与・賞与

源泉徴収簿

2017年度

支給年月	支給額合計	控除額合計	差引支給額	課税支給額合計	社会保険料合計	課税対象額	源泉徴収税額	年調過不足額	差引徴収税額
2017年1月	507,969	68,014	439,955	407,969	58,504	349,465	3,850		3,850
2017年2月	537,656	69,353	468,303	437,656	58,623	379,033	5,070		5,070
2017年3月	513,906	68,278	445,628	413,906	58,528	355,378	4,090		4,090
2017年4月	543,594	68,646	474,948	418,594	58,646	359,948	4,340		4,340
2017年5月	522,813	67,703	455,110	397,813	58,563	339,250	3,480		3,480
2017年6月	552,500	63,392	489,108	427,500	58,682	368,818	4,710		4,710
2017年7月	570,313	69,853	500,460	445,313	58,753	386,560	5,440		5,440
2017年8月	505,000	66,902	438,098	380,000	58,492	321,508	2,750		2,750
2017年9月	534,688	68,241	466,447	409,688	58,611	351,077	3,970		3,970
2017年10月	429,348	68,361	360,987	429,348	58,371	372,977	4,830		4,830
2017年11月	433,956	68,826	365,130	433,956	56,206	377,750	3,460		3,460
2017年6月(賞与)	640,000	119,628	520,372	640,000	97,472	542,528	22,156		22,156
2017年12月(賞与)	350,000	65,422	284,578	350,000	53,305	296,695	12,117		12,117
合計	6,641,743	930,619	5,711,124	5,591,743	790,756	4,800,987	80,263		80,263

欄の金額が年末調整画面の左側に転記されます。

【集計表－源泉徴収簿】

らくだ企画 株式会社 (マイナンバーモードにログインしていません) - 給料らくだPROB.5

メニュー 賃金台帳 支給一覧 控除一覧 支給控除一覧 勤怠一覧 有給残数 金種表 住民税額 所得税 源泉徴収簿 労働保険 月額査定 賞与支払

期間・明細書選択
自: 2017/4/1
至: 2018/3/31
支給日: 全て
集計対象明細: 給与 賞与 給与・賞与

労働保険算定基礎賃金集計表

2017年4月～2018年3月

区分	労働保険および一般拠出金(対象者及び賃金)				雇用保険(対象者及び賃金)					
	(1) 常用労働者 パート、アルバイトで 雇用保険の資格のある 人を含めます。	(2) 役員で労働者 扱いの人 実質的な役員報酬分 を除きます。	(3) 臨時労働者 (1)(2)以外の全ての労働 者(パート、アルバイト で雇用保険の資格の ない人)	(4) 合計 (1)+(2)+(3)	(5) 常用労働者、パート、 アルバイトで雇用保険 の資格のある人	(6) 今役員で雇用保険の 資格のある人	(7) 合計 (5)+(6)	(8) 免除対象 者分		
給与29年 4月	10人	3,380,633円	円	円	10人	3,380,633円	円	10人	3,380,633円	円
5月	10人	3,308,527円	円	円	10人	3,308,527円	円	10人	3,308,527円	円
6月	10人	3,325,236円	円	円	10人	3,325,236円	円	10人	3,325,236円	円
7月	10人	3,507,766円	円	円	10人	3,507,766円	円	10人	3,507,766円	円
8月	10人	3,176,720円	円	円	10人	3,176,720円	円	10人	3,176,720円	円
9月	10人	3,330,007円	円	円	10人	3,330,007円	円	10人	3,330,007円	円
10月	10人	3,224,667円	円	円	10人	3,224,667円	円	10人	3,224,667円	円
11月	10人	3,276,124円	円	円	10人	3,276,124円	円	10人	3,276,124円	円
12月	円	円	円	円	円	円	円	円	円	円
給与30年 1月	円	円	円	円	円	円	円	円	円	円
2月	円	円	円	円	円	円	円	円	円	円
3月	円	円	円	円	円	円	円	円	円	円
賞与29年 6月	10人	5,060,000円	円	円	10人	5,060,000円	円	10人	5,060,000円	円
賞与29年 12月	10人	4,770,000円	円	円	10人	4,770,000円	円	10人	4,770,000円	円
合計	80人	36,359,680円	円	円	80人	36,359,680円	円	80人	36,359,680円	円

上記の「人数合計」欄へは、賞与分の人数を除いて記入します。

「労働保険 概算・確定保険料申告書」へ転記する人数	「労働保険 概算・確定保険料申告書」へ転記する額
常用使用労働者数	雇用保険 分
(4)の人数合計÷12 (端数は切り捨て) 10人	(7)の合計額 (千円未満を切り捨て) 36,359千円
(7)の人数合計÷12 (端数は切り捨て) 10人	(8)の合計額 (千円未満を切り捨て) 円
(8)の人数合計÷12 (端数は切り捨て) 人	(A)-(E) 円

※この集計表は、社員台帳に設定されている現時点での内容に基づいて集計されています。そのため、年度の途中で社員台帳の設定を変更した場合、その変更は反映されていませんのでご注意ください。

【集計表－労働保険算定基礎賃金集計表】

らくだ企画 株式会社 (マイナンバーモードにログインしていません) - 給料らくだPRO8.5

メニュー 資金台帳 支給一覧 控除一覧 支給控除一覧 勤怠一覧 有給残数 金種表 住民税額 所得税 源泉徴収簿 労働保険 月額査定 賞与支払

期間: 明細書選択
自: 2017/9/1
至: 2017/11/30
支給日: 全て

社員選択
01 佐藤 大輔
02 北村 弘美
03 大上 幸一郎
04 松田 聡
05 菊地 智子
06 森下 加奈
07 山本 和宏
08 安達 里美
09 村上 健一

被保険者報酬月額算定一覧

2017年9月 ~ 2017年11月

社員コード	氏名	健康保険番号 生年月日	支払基礎月	報酬月額	健康保険料合計	厚生年金料合計
01	佐藤 大輔	1968(S43)/10/06	2017年9月	522,600	27,119	41,896
			2017年10月	522,600	27,119	42,728
			2017年11月	508,850	27,119	40,000
			総計	1,549,050	平均	516,350
02	北村 弘美	1970(S45)/07/15	2017年9月	458,020	25,388	39,222
			2017年10月	458,020	25,388	40,000
			2017年11月	441,220	25,388	37,273
			総計	1,357,260	平均	452,420
03	大上 幸一郎	1976(S51)/05/20	2017年9月	435,563	23,657	36,547
			2017年10月	435,563	23,657	37,273
			2017年11月	455,276	23,657	34,546
			総計	1,326,402	平均	442,134
04	松田 聡	1975(S50)/11/05	2017年9月	534,688	21,926	34,546
			2017年10月	429,348	21,926	32,728
			2017年11月	433,956	21,964	32,940
			総計	1,397,992	平均	465,997
05	菊地 智子	1983(S58)/05/20	2017年9月	357,500	15,936	28,525
			2017年10月	357,500	15,936	29,091
			2017年11月	352,500	15,936	27,273
			総計	1,067,500	平均	355,833
06	森下 加奈	1985(S60)/12/10	2017年9月	314,250	13,944	24,959
			2017年10月	314,250	13,944	25,455
			2017年11月	316,438	13,944	23,637
			総計	944,938	平均	314,979
07	山本 和宏	1985(S60)/06/25	2017年9月	298,766	14,940	26,742
			2017年10月	298,766	14,940	27,273
			2017年11月	312,384	14,940	25,455
			総計	909,896	平均	303,298

【集計表－被保険者報酬月額算定一覧】

らくだ企画 株式会社 (マイナンバーモードにログインしていません) - 給料らくだPRO8.5

メニュー 資金台帳 支給一覧 控除一覧 支給控除一覧 勤怠一覧 有給残数 金種表 住民税額 所得税 源泉徴収簿 労働保険 月額査定 賞与支払

期間: 明細書選択
自: 2017/6/1
至: 2017/6/30
支給日: 全て

社員選択
01 佐藤 大輔
02 北村 弘美
03 大上 幸一郎
04 松田 聡
05 菊地 智子
06 森下 加奈
07 山本 和宏
08 安達 里美
09 村上 健一

被保険者賞与支払届資料

2017年6月

被保険者整理番号 生年月日	社員コード 氏名	性別	賞与支払年月 賞与支払日	賞与額※ (通算によるものの額)	賞与額※ (千円未満切捨て)	健康保険料合計 厚生年金料合計
01 1968(S43)/10/06	01 佐藤 大輔	男性	2017(H29)年06月 15日	800,000	800,000	46,160 71,312
02 1970(S45)/07/15	02 北村 弘美	女性	2017(H29)年06月 15日	800,000	800,000	46,160 71,312
03 1976(S51)/05/20	03 大上 幸一郎	男性	2017(H29)年06月 15日	700,000	700,000	40,390 63,637
04 1975(S50)/11/05	04 松田 聡	男性	2017(H29)年06月 15日	640,000	640,000	36,992 58,560
05 1983(S58)/05/20	05 菊地 智子	女性	2017(H29)年06月 15日	600,000	600,000	29,880 53,484
06 1985(S60)/12/10	06 森下 加奈	女性	2017(H29)年06月 15日	560,000	560,000	27,888 49,918
07 1985(S60)/06/25	07 山本 和宏	男性	2017(H29)年06月 15日	560,000	560,000	27,888 49,918

事業所整理記号 総件数 7 賞与額合計※ (通算によるものの額) 4,660,000 賞与額合計※ (千円未満切捨て) 4,660,000

※賞与金額合計口は、現物による支給額は含まれていません。

【集計表－被保険者賞与支払一覧】

らくだ企画 株式会社 (メインパスワードにログインしていません) - 給料らくだPRO8.5

メニュー 貸金台帳 支給一覧 控除一覧 支給控除一覧 勤怠一覧 有給残数 金種表 住民税額 所得税 源泉徴収簿 労働保険 月額査定 賞与支払

期間・明細書選択
自: < 2016/7/1 >
至: < 2017/6/30 >
支給日: 全て

集計対象明細:
給与 賞与 給与・賞与

社員選択
01 佐藤 大輔
02 北村 弘美
03 木上 香一郎
04 松田 聡
05 松田 聡
06 寄地 智子
07 森下 加奈
08 山本 和宏
09 安達 里美
10 村上 健一

退職者表示 退職者非表示
被保険者のみを選択
所属部課 すべて
役職 解除
最小 << 狭 >> 最大

健康保険・厚生年金保険 標準報酬月額等の資料

らくだ企画 株式会社 2016年7月～2017年6月

社員氏名	健康保険番号	生年月日	支給月	報酬額合計 (通貨+現物)	日数		
松田 聡	04	1975(550)/11/05			勤務	有給	日数計(※2)
社員コード	給与体系	2等級以上					欠勤
04	月給	×					
				円			日
				円			日
				円			日
				円			日
				円			日
			2017年01月	507,989 円	18.		18 日
			2017年02月	537,656 円	18.		18 日
			2017年03月	513,906 円	18.		18 日
			2017年04月	543,594 円	18.		18 日
			2017年05月	522,813 円	18.		18 日
			2017年06月	552,500 円	18.	3.	21 日

【標準報酬月額比較簿】

現在の標準報酬月額	健康保険 等級: 標準報酬	厚生年金 等級: 標準報酬
26	380,000	22
		360,000

1年間の合計額(※1)	1年間の平均額(※1)	健康保険 等級: 標準報酬	厚生年金 等級: 標準報酬
3,178,438	529,739	31	530,000
		28	530,000

4-6月の合計額(※1)	4-6月の平均額(※1)	健康保険 等級: 標準報酬	厚生年金 等級: 標準報酬
1,618,907	539,635	31	530,000
		28	530,000

※1 合計額および平均額の算出について、給与体系が「日給」または「時給」の場合は、「通常の方法で算出した標準報酬月額」の日数計を17日以上の月の報酬の平均額とした場合には、「年間平均で算出した標準報酬月額」も17日以上の月の報酬の平均額。「通常の方法で算出した標準報酬月額」の日数計が17日以上ないで、15日以上17日未満の月の報酬の平均額とした場合には、「年間平均で算出した標準報酬月額」は、日数計が15日以上の月の報酬の平均額としています。

※2 日数計は切り上げ。

【集計表－健康保険・厚生年金保険標準報酬月額の比較等の資料】

らくだ企画 株式会社 (メインパスワードにログイン中) - 給料らくだPRO8.5

メニュー 貸金台帳 支給一覧 控除一覧 支給控除一覧 勤怠一覧 有給残数 金種表 住民税額 所得税 源泉徴収簿 労働保険 月額査定 賞与支払

部門台帳 課台帳 役職台帳 項目台帳 役所台帳 銀行台帳

部門台帳

らくだ企画 株式会社 2017年11月19日(日)

詳細	部門コード	部門名称	備考
<input type="checkbox"/>	E	営業	
<input type="checkbox"/>	K	企画	
<input type="checkbox"/>	D	開発	
<input type="checkbox"/>	M	製造	
<input type="checkbox"/>	S	情報システム	
<input type="checkbox"/>	C	広報	
<input type="checkbox"/>	I		

【部門台帳】

らくだ企画 株式会社 2017年11月19日(日)

詳細	課コード	課名称	部門	備考
<input type="checkbox"/>	01	一課	営業	
<input type="checkbox"/>	02	開発課	企画	
<input type="checkbox"/>	03	製作課	企画	
<input type="checkbox"/>	04	広報課	広報	
<input type="checkbox"/>	05	情報システム課	情報システム	
<input type="checkbox"/>				

【課台帳】

らくだ企画 株式会社 2017年11月19日(日)

詳細	役職コード	役職名称	備考
<input type="checkbox"/>	01	代表取締役	
<input type="checkbox"/>	02	部長	
<input type="checkbox"/>	03	課長	
<input type="checkbox"/>	04	係長	
<input type="checkbox"/>	05	主任	
<input type="checkbox"/>	06	技術主任	
<input type="checkbox"/>	07	リーダー	
<input type="checkbox"/>	08	一般	
<input type="checkbox"/>	09	パート・バイト	
<input type="checkbox"/>			

【役職台帳】

らくだ企画 株式会社 (マイナンバーモードにログイン中) - 給料らくだPROB.5

ファイル ホーム 編集 移動 表示 ヘルプ

部門台帳 課台帳 役職台帳 **項目台帳** 役所台帳 銀行台帳

らくだ企画 株式会社 2017年11月19日(日)

詳細	項目番号	項目名称	属性	書式	自動 記入	課税 対象	報酬 月額	賃金	集計 対象
<input type="checkbox"/>	1	勤務日数	勤務日数	0を表示					<input checked="" type="checkbox"/> ※
<input type="checkbox"/>	2	就業	その他	0を表示					<input checked="" type="checkbox"/> ※
<input type="checkbox"/>	3	出勤	勤務日数	0を表示					<input checked="" type="checkbox"/> ※
<input type="checkbox"/>	4	出勤日数	勤務日数	0を表示					<input checked="" type="checkbox"/> ※
<input type="checkbox"/>	5	有給	有給日数	0を表示					<input checked="" type="checkbox"/> ※
<input type="checkbox"/>	6	有給日数	有給日数	標準					<input checked="" type="checkbox"/> ※
<input type="checkbox"/>	7	勤務時間数	勤務時間	小数点2桁					<input checked="" type="checkbox"/> ※
<input type="checkbox"/>	8	出勤時間	勤務時間	小数点2桁					<input checked="" type="checkbox"/> ※
<input type="checkbox"/>	9	出勤時間数	勤務時間	小数点2桁					<input checked="" type="checkbox"/> ※
<input type="checkbox"/>	10	残業	残業時間	小数点2桁					<input checked="" type="checkbox"/> ※
<input type="checkbox"/>	11	普通	残業時間	小数点2桁					<input checked="" type="checkbox"/> ※
<input type="checkbox"/>	12	深夜	深夜残業時間	小数点2桁					<input checked="" type="checkbox"/> ※
<input type="checkbox"/>	13	休日	休日 出勤時間1	小数点2桁					<input checked="" type="checkbox"/> ※
<input type="checkbox"/>	14	時間	遅刻早退時間	小数点2桁					<input checked="" type="checkbox"/> ※
<input type="checkbox"/>	15	基本給	基本給	標準	<input type="checkbox"/>	<input type="checkbox"/>	<input type="checkbox"/>	<input type="checkbox"/>	<input checked="" type="checkbox"/> ※
<input type="checkbox"/>	16	通勤費	非課税通勤費	標準	<input type="checkbox"/>	<input type="checkbox"/>	<input type="checkbox"/>	<input type="checkbox"/>	<input checked="" type="checkbox"/> ※
<input type="checkbox"/>	17	非課税額計	非課税支給額合計	標準	<input type="checkbox"/>				<input checked="" type="checkbox"/> ※
<input type="checkbox"/>	18	支給額合計	支給額合計	標準	<input type="checkbox"/>				<input checked="" type="checkbox"/> ※
<input type="checkbox"/>	19	総支給額	支給額合計	標準	<input type="checkbox"/>				<input checked="" type="checkbox"/> ※
<input type="checkbox"/>	20	健康保険	健康保険料	標準	<input type="checkbox"/>				<input checked="" type="checkbox"/> ※
<input type="checkbox"/>	21	健康保険料	健康保険料	標準	<input type="checkbox"/>				<input checked="" type="checkbox"/> ※

※ 既定の項目(項目番号の変更不可・削除不可)

ヘルプ? メニュー 付箋 前 次 新規 行入換 更新 削除 印刷 閉じる

【項目台帳】

らくだ企画 株式会社 (マイナンバーモードにログイン中) - 給料らくだPROB.5

ファイル ホーム 編集 移動 表示 ヘルプ

部門台帳 課台帳 役職台帳 項目台帳 **役所台帳** 銀行台帳

らくだ企画 株式会社 2017年11月19日(日)

詳細	自治体コード	指定番号	役所名	郵便番号	住所	電話番号
<input type="checkbox"/>	131148		中野区	164-0001	東京都中野区中野*-*	03-****-****
<input type="checkbox"/>	131156		杉並区	166-0004	東京都杉並区阿佐谷南*-*	03-****-****
<input type="checkbox"/>	132039		武蔵野市	180-0012	東京都武蔵野市緑町*-*	0422-**-****
<input type="checkbox"/>	131121		世田谷区	154-0017	東京都世田谷区世田谷*-*	03-****-****
<input type="checkbox"/>	132080		調布市	182-0026	東京都調布市小島町*-*	042-****-****
<input type="checkbox"/>	131229		葛飾区	124-0012	東京都葛飾区立石*-*	03-****-****
<input type="checkbox"/>	131041		新宿区	160-8484	新宿区歌舞伎町1-4-1	03-****-****

ヘルプ? メニュー 付箋 前 次 新規 行入換 更新 削除 印刷 閉じる

【役所台帳】



【銀行台帳】



【月額算定基礎届入力画面】

らだ企画 株式会社 (マイナンバーモードにログイン中) - 給料らくだPRO8.5

健康保険 被保険者報酬月額変更届
厚生年金保険

届書コード 221 処理区分 ※ 届書

事業所整理記号

◎※印欄は、記入しないでください。

取込

⑦被保険者整理番号 ①被保険者氏名 ⑧生年月日 ⑨種別 ⑩従前の標準報酬月額 ⑪従前の改定月・原因

⑫3ヶ月の総計 ⑬改定年月

⑭算定対象月の報酬支払基礎日数 ⑮通貨によるものの額 ⑯現物によるものの額 ⑰合計 ⑱平均額 ⑲修正平均額 ⑳備考
・通貨及支払額
・異時給の月額
・異時給月

㉑決定後の標準報酬月額 ㉒作成原因

整理番号	氏名	生年月日	種別	従前の標準報酬月額	従前の改定月・原因
東 涼子	昭 62:07:17				
前9月 30日	通貨によるもの	現物によるもの	合計	平均額	修正平均額
138,100			138,100	466,200	
前10月 31日	通貨によるもの	現物によるもの	合計	平均額	修正平均額
138,100			138,100	155,400	
前11月 30日	通貨によるもの	現物によるもの	合計	平均額	修正平均額
190,000			190,000		
備考					
通貨及支払額	円				
異時給の月額	円				
異時給月	円				
選定					
整理番号	氏名	生年月日	種別	従前の標準報酬月額	従前の改定月・原因
安達 里美	平 02:11:20				
前9月 30日	通貨によるもの	現物によるもの	合計	平均額	修正平均額
150,400			150,400	451,200	
前10月 31日	通貨によるもの	現物によるもの	合計	平均額	修正平均額
150,400			150,400	150,400	
前11月 30日	通貨によるもの	現物によるもの	合計	平均額	修正平均額
150,400			150,400		
備考					
通貨及支払額	円				
異時給の月額	円				
異時給月	円				
選定					
整理番号	氏名	生年月日	種別	従前の標準報酬月額	従前の改定月・原因
村上 健一	平 05:04:30				
前9月 30日	通貨によるもの	現物によるもの	合計	平均額	修正平均額
120,120			120,120	360,360	
前10月 31日	通貨によるもの	現物によるもの	合計	平均額	修正平均額
前11月 30日	通貨によるもの	現物によるもの	合計	平均額	修正平均額
備考					
通貨及支払額	円				
異時給の月額	円				
異時給月	円				
選定					

提出日: 2017/11/19 (提出日を必ず入力して下さい)

ヘルプ メニュー 選択 付箋 実行削除 削除 印刷 閉じる

【月額算定基礎届入力画面】

人事考課票 - 給料らくだPRO8.5

人事考課票

実施日 2017年11月19日 2017年冬季賞与考課 対象期間 2017/07/01 ~ 2017/12/31

	社員コード	部課	役職	氏名	第一次	第二次	第三次	確定
開	未 01	営業一課	部長	佐藤 大輔				
開	未 02	企画開発課	部長	北村 弘美				
開	未 03	営業一課	課長	大上 幸一郎				
開	未 04	企画開発課	課長	松田 聡				
開	未 05	企画製作課	課長	菊地 智子				
開	未 06	営業一課		森下 加奈				
開	未 07	企画製作課		山本 和宏				
開	未 08	企画開発課		東 涼子				
開	未 09	企画製作課		安達 里美				
開	未 10	企画開発課		村上 健一				

ヘルプ 印刷 閉じる

【人事考課票一覧画面】(プロ版のみ)

人事考課票

らくだ企画 株式会社
2017年度冬季賞与考課票
実施日 2017年11月19日
対象期間 2017/07/01~2017/12/31

部署: 企画 開発課		入社日: 2001年04月01日	勤続: 16年7ヶ月	
役職: 課長	氏名: 04 松田 聡	性別: 男性	年齢: 42歳	

考課要素 評定内容	評定基準	評定(5段階)			
		第1次	第2次	第3次	確定
仕事の知識 与えられた職務を遂行する上で必要な知識や、関連業務についての知識の深さや広さを評価する。	5 担当する職務に必要な知識に加え、関連業務に関しても高度な知識を有する。 4 担当する職務に関しては高度な知識を有するが関連業務の知識は不十分である。 3 担当する職務に必要な知識は概ね備えているが関連業務の知識習得には、一層の努力が必要である。 2 担当する職務に必要な知識の習得には、一層の努力が必要である。関連業務の知識も乏しい。 1 担当する職務に必要な知識、および関連業務に必要な知識のいずれも乏しく、不十分である。	5	4	5	5
正確性 与えられた仕事の成果が、正確で要求にかなうだけの精度と質を備えているかを評価する。	5 仕事の成果は常に高い精度を持ち、正確で信頼できる。期待以上の内容である。 4 標準以上の正確性を備えており、精度と質も十分期待に応える内容である。 3 標準的な正確性があり、内容もほぼ期待通りである。 2 正確性には不安があり、時折失敗をすることがある。	4	4	4	4
平均		4.3	4.3	4.3	4.4

第1次評定者 菊池智子	第2次評定者 北村弘美	第3次評定者 佐藤次輔	確定評定者 西山則行
11/18評価記入 後期は製作課との連携を強化してください。	11/18評価記入 コスト計算をもう少し強化してください。	11/18評価記入 営業部の意向をよく汲んでいただきました。	

ヘルプ
削除
印刷
閉じる

【人事考課票入力画面】(プロ版のみ)

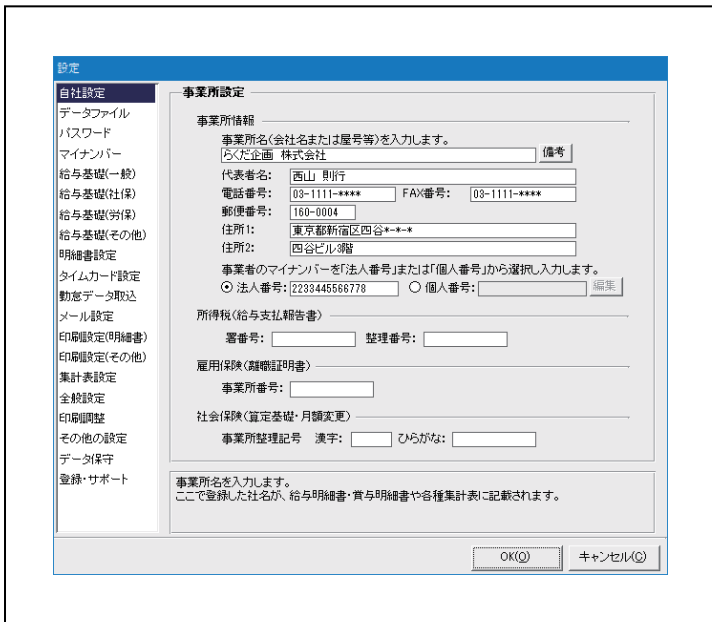

【設定－自社設定】

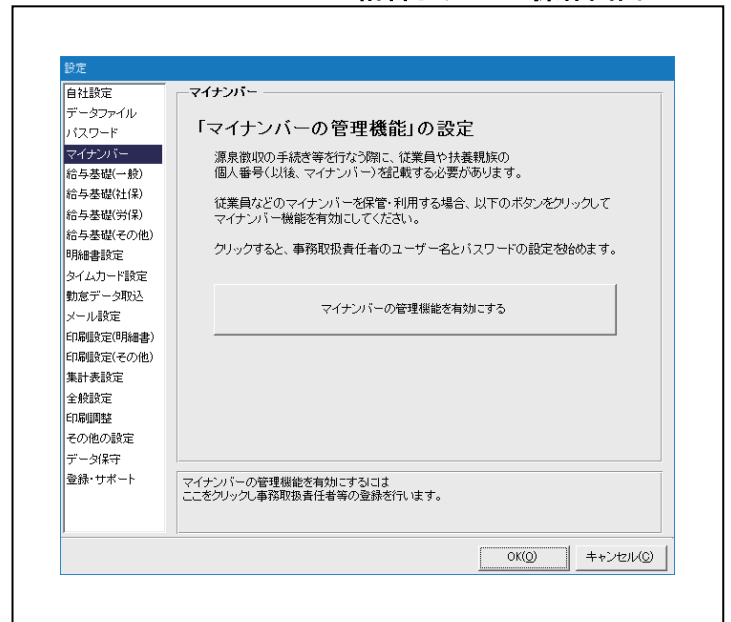

【設定－マイナンバー】

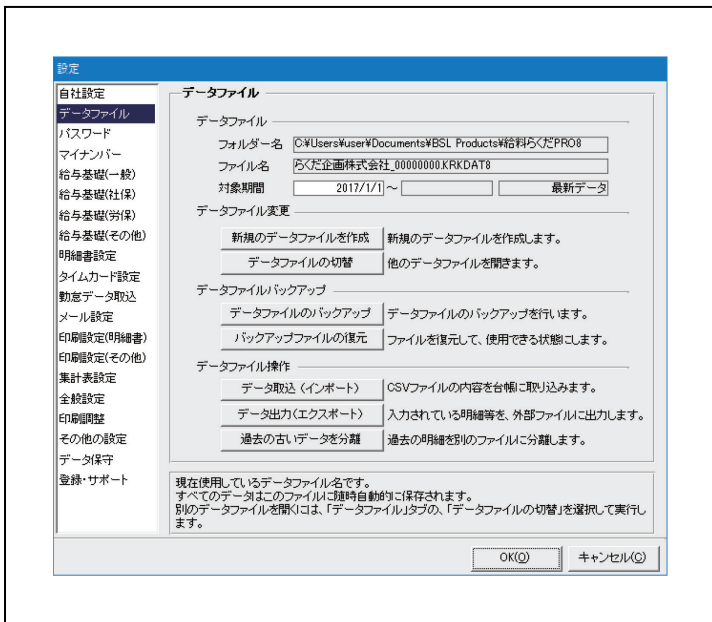

【設定－データファイル】

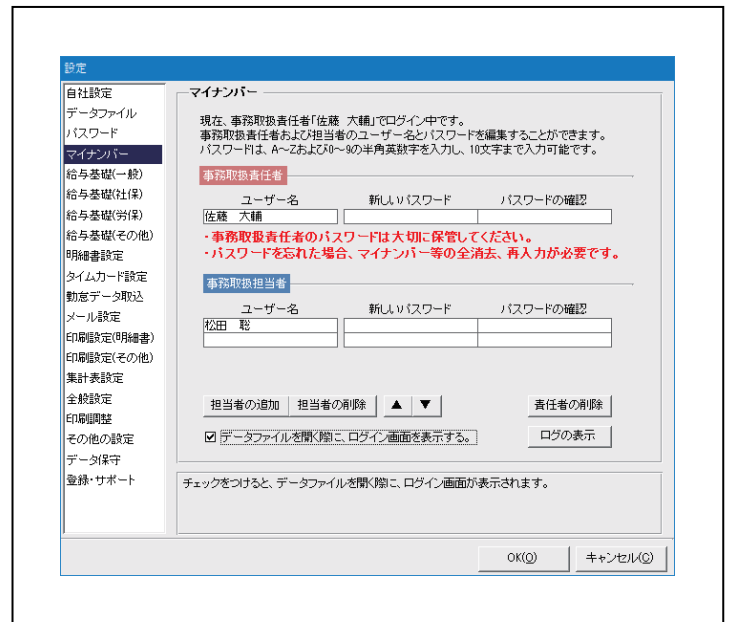

【設定－マイナンバー（有効時）】

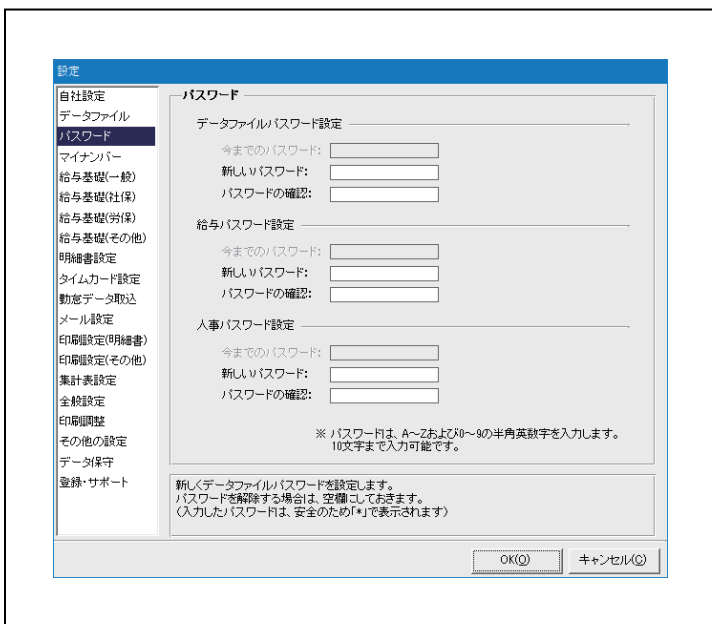

【設定－パスワード】



【設定－マイナンバー（ログの表示）】

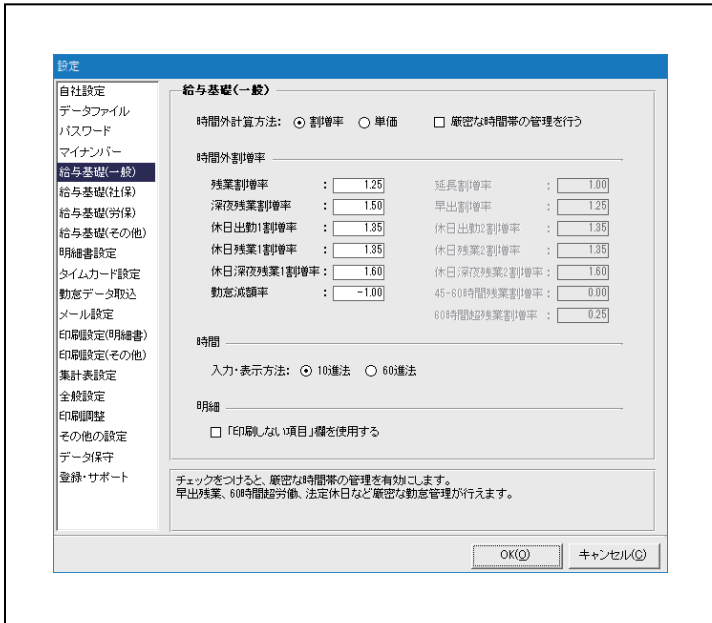

【設定 - 給与基礎 (一般)】

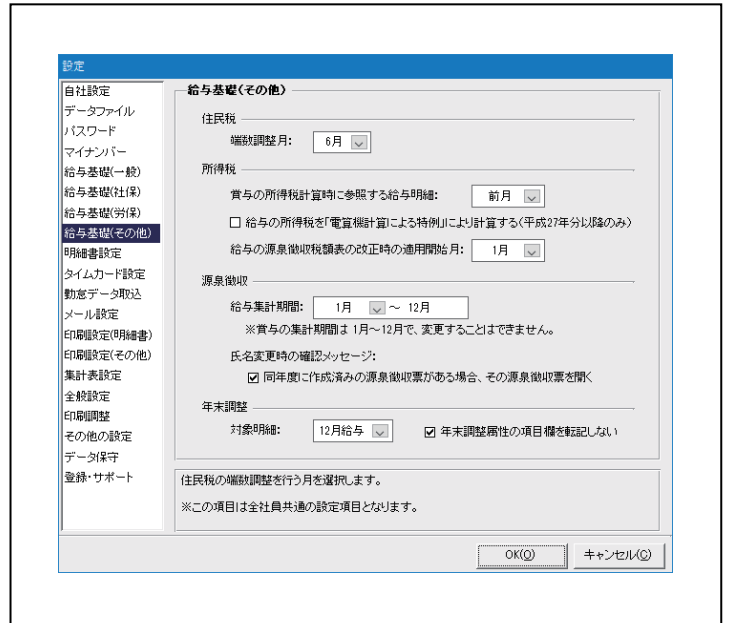

【設定 - 給与基礎 (その他)】

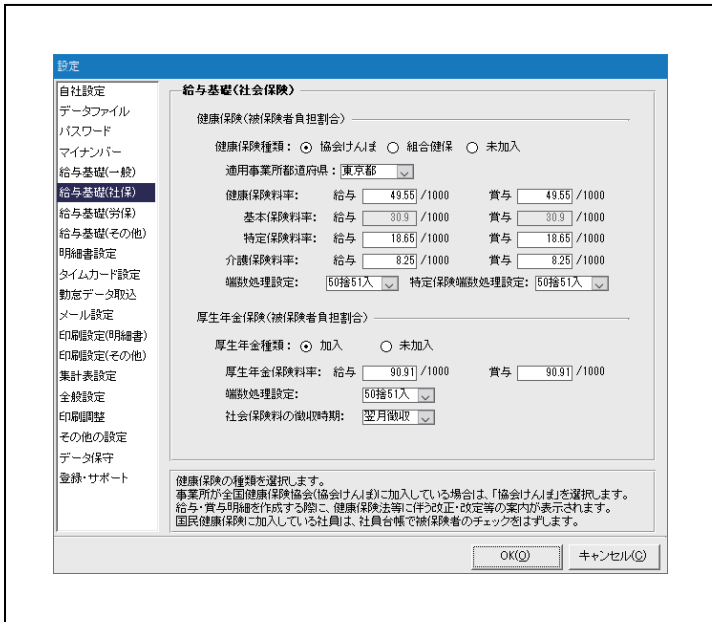

【設定 - 給与基礎 (社保)】

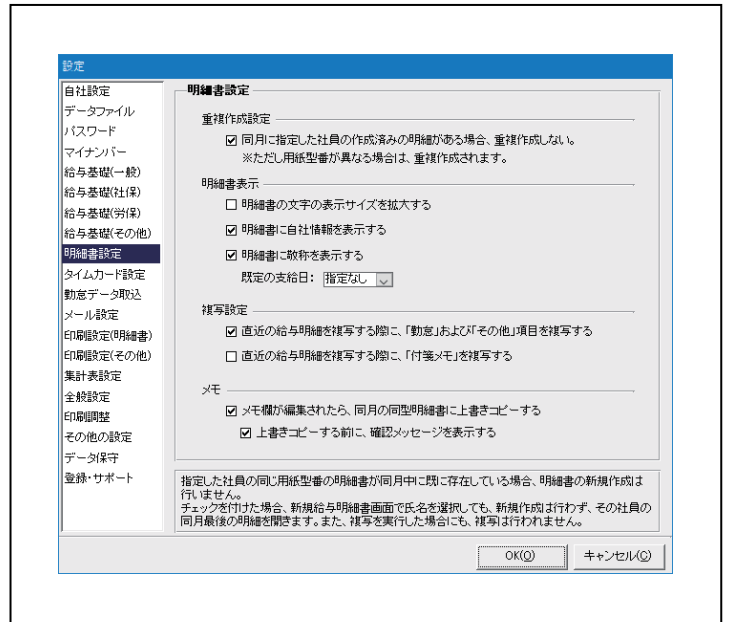

【設定 - 明細書設定】

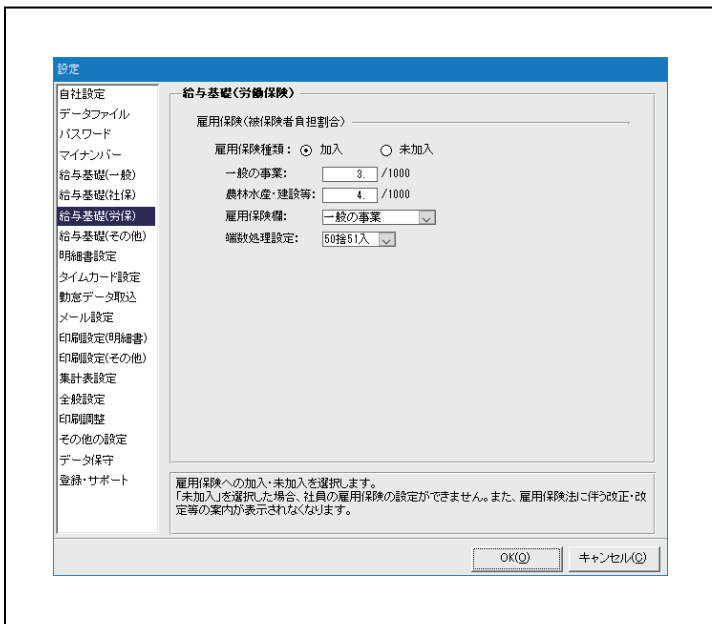

【設定 - 給与基礎 (労保)】

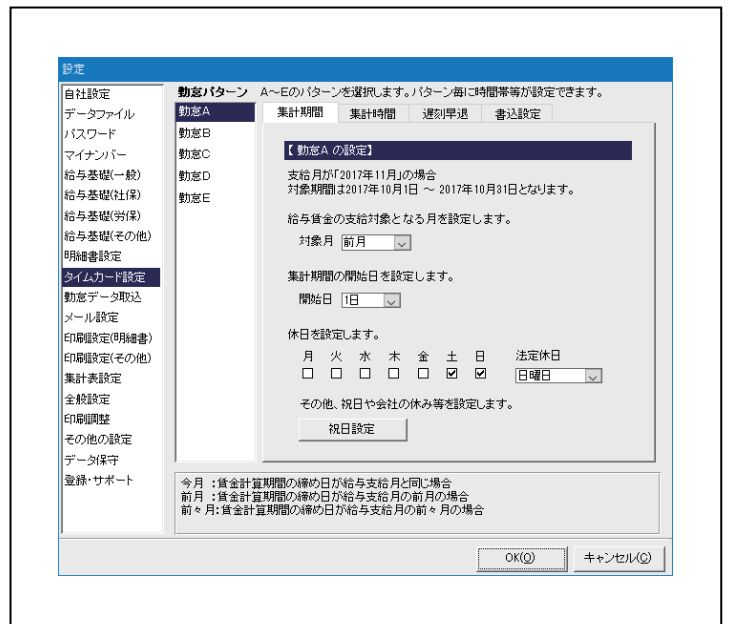

【設定 - タイムカード設定】

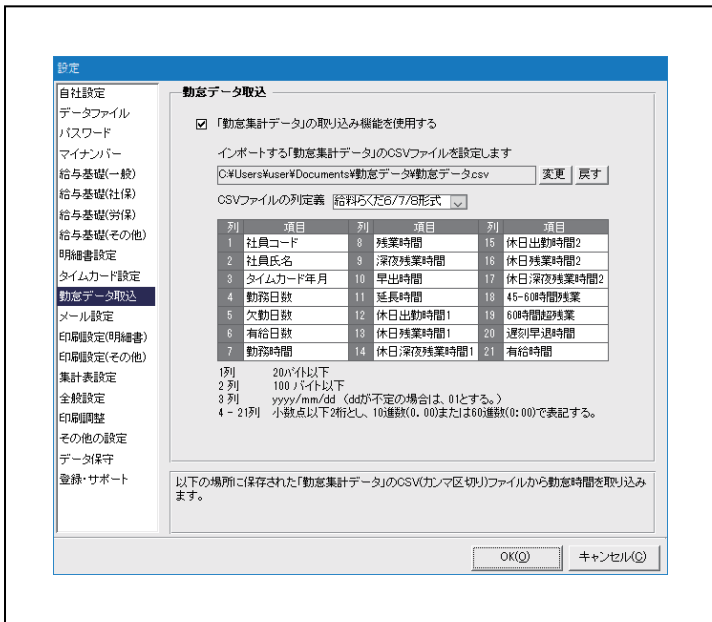

【設定－勤怠データ取込】

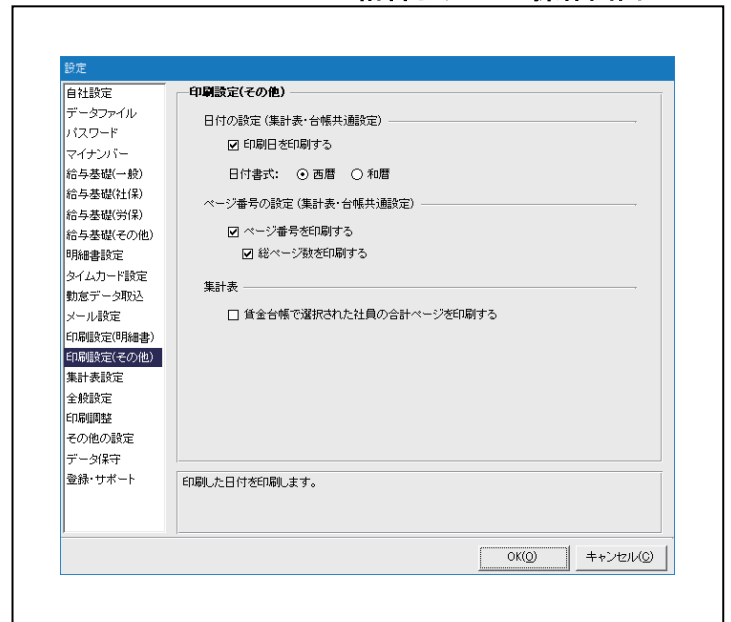

【設定－印刷設定 (その他)】

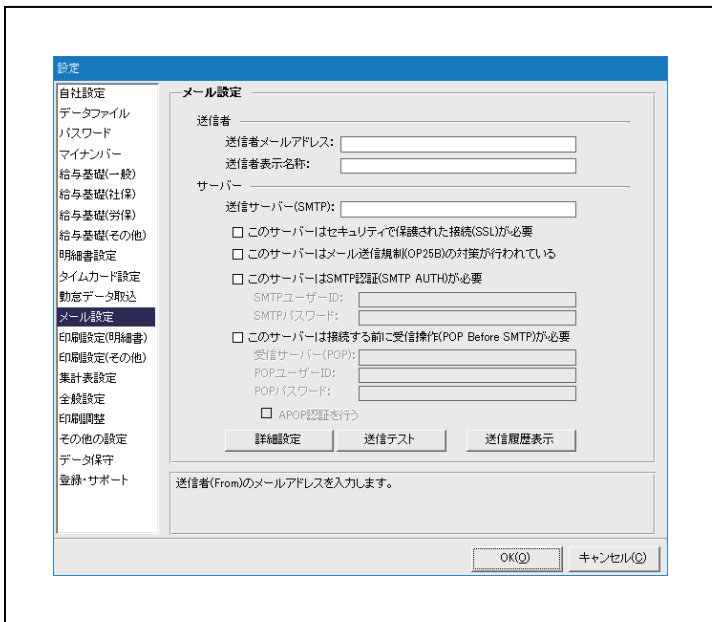

【設定－メール設定】(プロ版のみ)

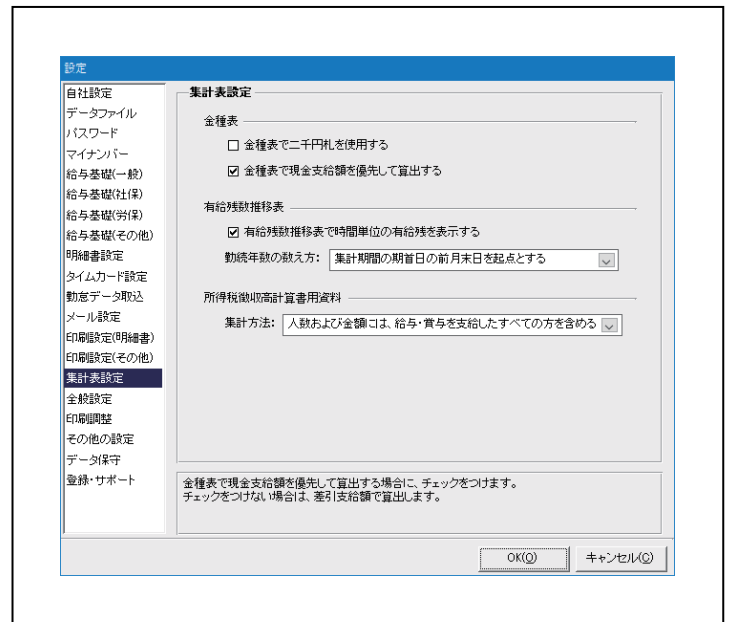

【設定－集計表設定】

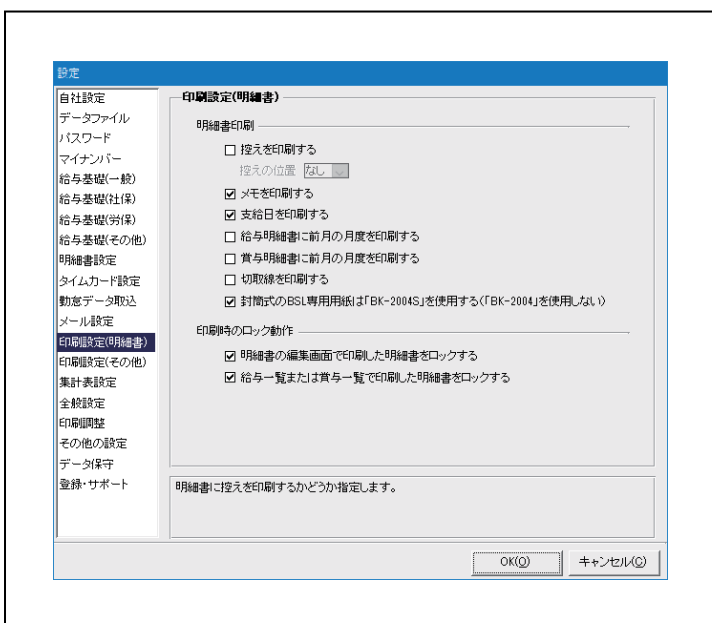

【設定－印刷設定 (明細書)】

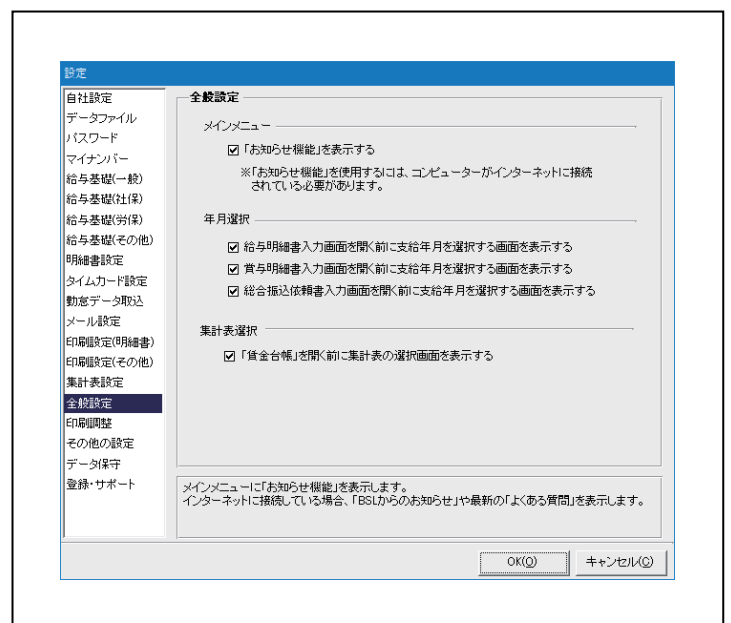

【設定－全般設定】

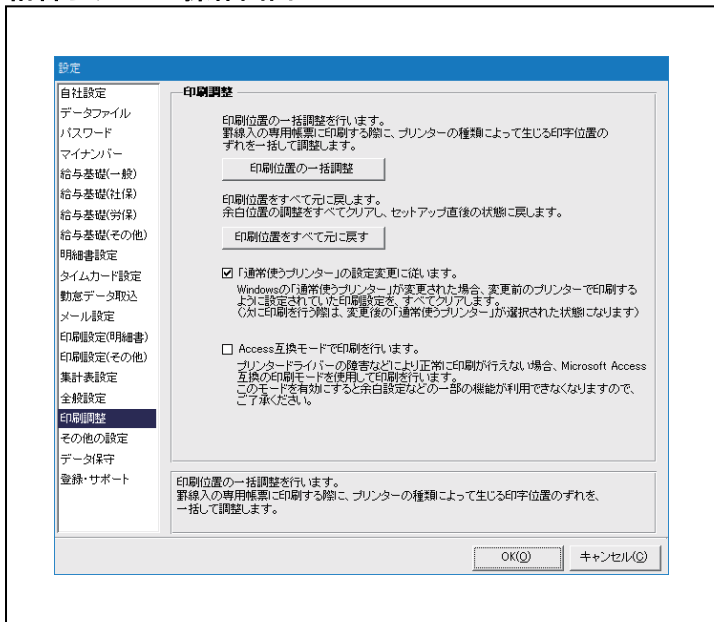

【設定－印刷調整】

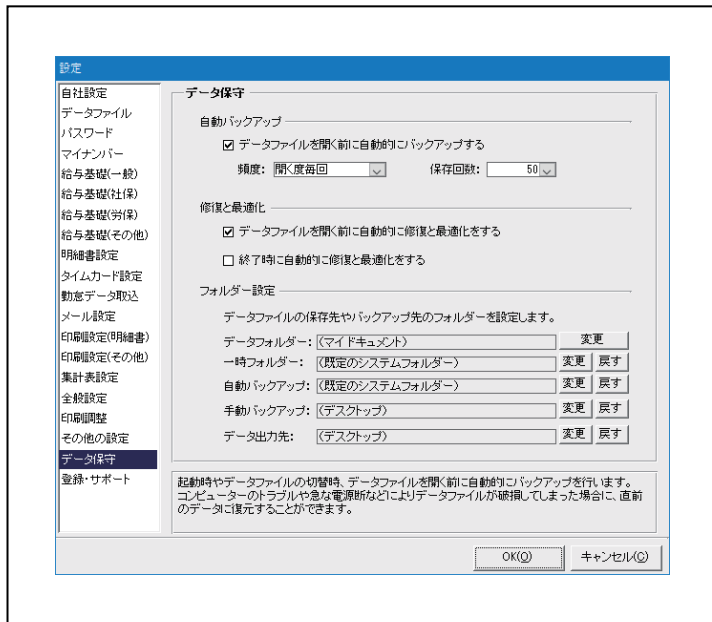

【設定－データ保守】

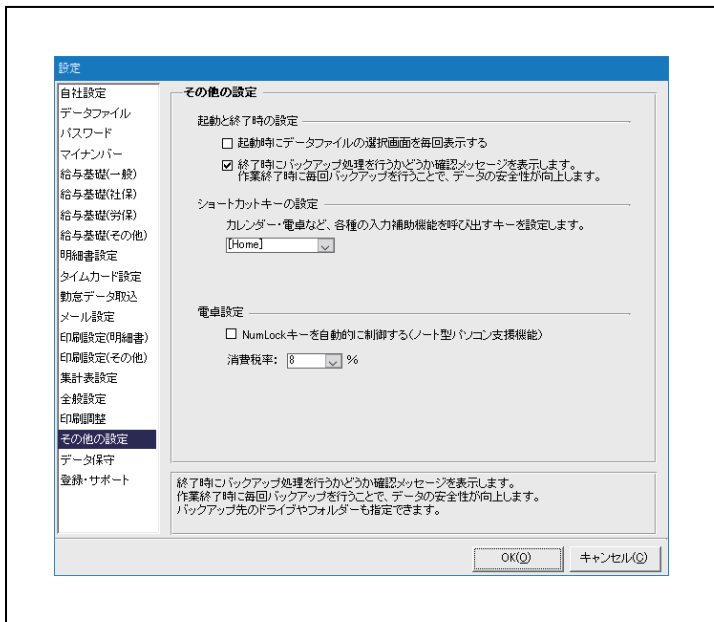

【設定－その他の設定】

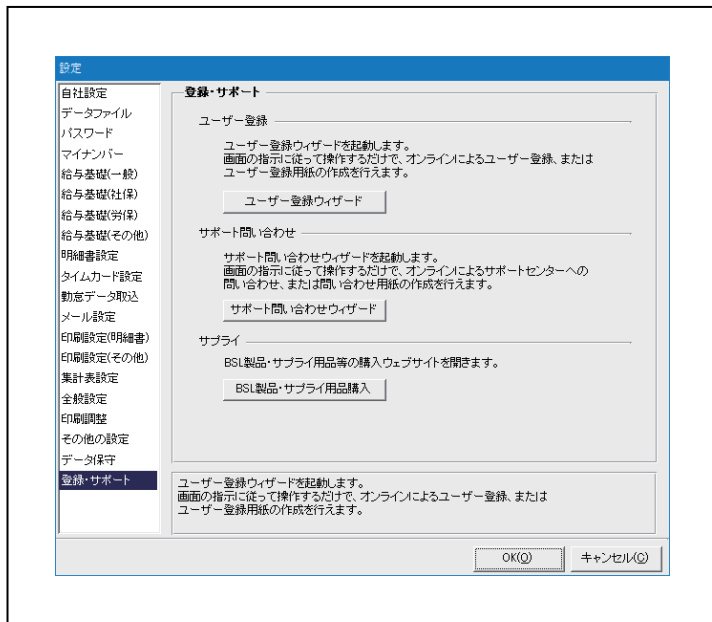

【設定－登録・サポート】