

# 出納 らくだ7

操作画面集(2013年12月版)



# 出納らくだ7

よつや家具

日常処理

随時処理

データ保守

サポート



出納帳



売掛帳



買掛帳



科目別明細



設定



Ver.7.00 Rev.1.00

終了

日常処理のメニューを開きます。

BSLからのお知らせ

最新の情報を閲覧するには [ここをクリック。](#)

- 13/12/06 【FAQ】帳簿の入力を始める際、初期残高を設定するには？
- 13/12/06 【FAQ】不要な摘要を削除するには？
- 13/12/06 【FAQ】不要な科目や補助科目を削除するには？
- 13/12/06 【FAQ】預金の預け入れ・引き出しを行った場合の入力方法は？
- 13/12/06 【FAQ】現在使用中の製品を、最新のプログラムに更新するにはどうすれば良いですか？

【メインメニューー日常処理】

## 出納らくだ7

よつや家具

日常処理

随時処理

データ保守

サポート



集計表



台帳



予算



設定



Ver.7.00 Rev.1.00

終了

随時処理のメニューを開きます。

BSLからのお知らせ

最新の情報を閲覧するには [ここをクリック。](#)

- 13/12/06 【FAQ】帳簿の入力を始める際、初期残高を設定するには？
- 13/12/06 【FAQ】不要な摘要を削除するには？
- 13/12/06 【FAQ】不要な科目や補助科目を削除するには？
- 13/12/06 【FAQ】預金の預け入れ・引き出しを行った場合の入力方法は？
- 13/12/06 【FAQ】現在使用中の製品を、最新のプログラムに更新するにはどうすれば良いですか？

## 出納らくだ7

よつや家具

日常処理

随時処理

データ保守

サポート



データ作成



データを開く



バックアップ



復元



Ver.7.00 Rev.1.00

終了

データ保守のメニューを開きます。

BSLからのお知らせ

最新の情報を閲覧するには [ここをクリック。](#)

- 13/12/06 【FAQ】帳簿の入力を始める際、初期残高を設定するには？
- 13/12/06 【FAQ】不要な摘要を削除するには？
- 13/12/06 【FAQ】不要な科目や補助科目を削除するには？
- 13/12/06 【FAQ】預金の預け入れ・引き出しを行った場合の入力方法は？
- 13/12/06 【FAQ】現在使用中の製品を、最新のプログラムに更新するにはどうすれば良いですか？

## 出納らくだ7

よつや家具

日常処理

随時処理

データ保守

サポート



ユーザー登録



アップデート



サポート情報



問い合わせ



オンライン購入



操作マニュアル



Ver.7.00 Rev.1.00

終了

サポートのメニューを開きます。

BSLからのお知らせ

最新の情報を閲覧するには [ここをクリック。](#)

- 13/12/06 【FAQ】帳簿の入力を始める際、初期残高を設定するには？
- 13/12/06 【FAQ】不要な摘要を削除するには？
- 13/12/06 【FAQ】不要な科目や補助科目を削除するには？
- 13/12/06 【FAQ】預金の預け入れ・引き出しを行った場合の入力方法は？
- 13/12/06 【FAQ】現在使用中の製品を、最新のプログラムに更新するにはどうすれば良いですか？

【メインメニューーその他】

帳簿選択

帳簿を選択して開く 売掛先を選択して開く 買掛先を選択して開く 科目を選択して開く

開く	現金	2012/4/1 ~ 2014/3/27	158件	詳細
開く	よつば銀行	2012/4/1 ~ 2014/3/25	217件	詳細
開く	東京タウン銀行	2013/4/1 ~ 2014/3/30	120件	詳細
開く	JTY信用金庫	2013/4/10 ~ 2014/3/30	25件	詳細

新しい帳簿を作成して開く(N)

開く(O) 閉じる(C)

【帳簿選択画面】

帳簿選択

帳簿を選択して開く 売掛先を選択して開く 買掛先を選択して開く 科目を選択して開く

開く	(有)APT企画	2012/4/29 ~ 2014/3/15	28件	詳細
開く	佐井物産(有)	2012/6/29 ~ 2014/3/25	28件	詳細
開く	(有)インサイド	2012/7/29 ~ 2014/3/12	28件	詳細
開く	(有)RAKUDAX	2012/8/29 ~ 2014/3/10	28件	詳細
開く	(有)エイドシステム	2012/9/28 ~ 2014/3/30	28件	詳細
開く	(株)Five Star	2012/10/28 ~ 2014/3/15	28件	詳細
開く	モリエント商事(株)	2012/11/29 ~ 2014/3/25	28件	詳細
開く	日本グランド広告(株)	2012/12/28 ~ 2014/3/15	28件	詳細
開く	(株)湘南システム	2013/3/28 ~ 2014/3/8	26件	詳細

新しい売掛先を作成して開く(N)

開く(O) 閉じる(C)

【売掛先選択画面】

帳簿選択

帳簿を選択して開く 売掛先を選択して開く 買掛先を選択して開く 科目を選択して開く

開く	キクチ家具	2012/4/30 ~ 2014/3/20	48件	詳細
開く	安達製作所	2012/4/30 ~ 2014/3/25	26件	詳細
開く	村山家具製造	2012/4/30 ~ 2014/3/15	26件	詳細
開く	家具のMAEJIMA	2012/4/30 ~ 2014/3/15	26件	詳細
開く	(株)毎朝工業	2012/4/30 ~ 2014/3/25	26件	詳細
開く	イトー工芸(有)	2012/4/30 ~ 2014/3/20	26件	詳細
開く	(有)佐久間加工	2012/4/30 ~ 2014/3/13	26件	詳細
開く	海原家具製造(株)	2012/4/30 ~ 2014/3/20	26件	詳細
開く	オフィスチェア IKEDA	2012/4/30 ~ 2014/3/30	26件	詳細

新しい買掛先を作成して開く(N)

開く(O) 閉じる(C)

【買掛先選択画面】

帳簿選択

帳簿を選択して開く 売掛先を選択して開く 買掛先を選択して開く 科目を選択して開く

開く	9	接待交際費	詳細
開く	10	保険料	詳細
開く	11	修繕費	詳細
開く	12	消耗品費	詳細
開く	13	福利厚生費	詳細
開く	14	外注費	詳細
開く	15	地代家賃	詳細
開く	16	支払手数料	詳細
開く	17	車両費	詳細

新しい帳簿を作成して開く(N)

開く(O) 閉じる(C)

【科目選択画面】

よつや家具 (2014年(平成26年)3月10日) - 出納らくだ7

年度 2013/4月 5月 6月 7月 8月 9月 10月 11月 12月 2014/1月 2月 3月

### 現金出納帳

よつや家具 2013年12月1日～2013年12月31日

日付	科目 補助科目	摘要	収入金額		支出金額		差引残高	税区分
			消費税		消費税			
2013/12/01		繰越残高					257,673	
2013/12/01	売上高 保守売上	家具修理代	6,300		300		263,973	課税(5%)
2013/12/06	売上高 店頭売上	本日売上	8,000		381		271,973	課税(5%)
2013/12/08	消耗品費 用紙代	コピー用紙代			1,800		270,173	課税(5%)
2013/12/17	車両費 (指定なし)	ガソリン代			5,000		265,173	課税(5%)
2013/12/19	荷造運賃 (指定なし)	カタログ送付			238		263,673	課税(5%)
2013/12/20	消耗品費 雑貨類	文具			1,500		263,073	課税(5%)
2013/12/22	売上高 店頭売上	本日売上	6,200		295		269,273	課税(5%)
2013/12/24	通信費 (指定なし)	切手代			400		268,873	課税(5%)
2013/12/25	荷造運賃 (指定なし)	見積書送付			1,000		267,873	課税(5%)
2013/12/25	新聞図書費 新聞代	毎朝新聞			48		266,373	課税(5%)

モエリエント商事  
(有)ATP企画様

ヘルプ? メニュー 選択 入力補助 年度 2013 更新 新規行 行挿入 行複製 行入換 付箋 行削除 印刷 閉じる

【出納帳・入力画面】

よつや家具 (2014年(平成26年)3月10日) - 出納らくだ7

年度 2013/4月 5月 6月 7月 8月 9月 10月 11月 12月 2014/1月 2月 3月

### 現金出納帳

よつや家具 2014年3月1日～2014年3月31日

日付	科目 補助科目	摘要	収入金額		支出金額		差引残高	税区分
			消費税		消費税			
2014/03/10	荷造運賃 宅急便	商品納品			3,000		275,783	課税(5%)
2014/03/13	会議費 (指定なし)	会議場賃借料			143		266,783	課税(5%)
2014/03/14	売上高 保守売上	家具修理代	4,200		429		270,983	課税(5%)
2014/03/15	荷造運賃 (指定なし)	カタログ送付			200		269,483	課税(5%)
2014/03/16	燃料費 (指定なし)	ガソリン代			1,500		268,483	課税(5%)
2014/03/17	荷造運賃 (指定なし)	見積書送付			71		264,983	課税(5%)
2014/03/18	接待交際費 (指定なし)	××亭			1,000		263,983	課税(5%)
2014/03/20	消耗品費 消耗工具類	カッター			48		263,483	課税(5%)
2014/03/22	荷造運賃 (指定なし)	見積書送付			7,500		256,483	課税(5%)
2014/03/24	売上高 店頭売上	本日売上	7,300		357		255,483	課税(5%)
2014/03/25	新聞図書費 新聞代	毎朝新聞			6		255,053	課税(5%)
2014/03/26	消耗品費 雑貨類	文具			1,300		262,353	課税(5%)
2014/03/27	通信費 (指定なし)	電話料金			62		260,853	課税(5%)

条件検索  
日付自 ~ 日付至  
科目 補助科目  
摘要1 条件1  
含要条件  
摘要2 条件2  
条件クリア 検索実行

付箋検索  
緑  
青  
赤  
黄緑  
水色  
橙色

ヘルプ? メニュー 選択 入力補助 年度 2013 更新 新規行 行挿入 行複製 行入換 付箋 行削除 印刷 閉じる

【出納帳・入力画面 (メニュー・選択機能あり)】

よつや家具 (2013年(平成25年)11月6日) - 出納らくだ7

年度 2013/4月 5月 6月 7月 8月 9月 10月 11月 12月 2014/1月 2月 3月

(有)APT企画 2013年4月1日~2014年3月31日

日付	科目 補助科目	摘要	売上金額	回収金額	売掛残高	税区分
			消費税	消費税		
2013/06/10	売掛金回収 (指定なし)	(有)APT企画 5月分入金		430,000	0	対象外
2013/06/15	売上高 (指定なし)	(有)APT企画 商品の売上	380,000 18,095		380,000	課税(5%)
2013/07/10	売掛金回収 (指定なし)	(有)APT企画 8月分入金		380,000	0	対象外
2013/07/15	売上高 (指定なし)	(有)APT企画 商品の売上	410,000 19,524		410,000	課税(5%)
2013/08/10	売掛金回収 (指定なし)	(有)APT企画 7月分入金		410,000	0	対象外
2013/08/15	売上高 (指定なし)	(有)APT企画 商品の売上	400,000 19,048		400,000	課税(5%)
2013/09/10	売掛金回収 (指定なし)	(有)APT企画 8月分入金		400,000	0	対象外
2013/09/15	売上高 (指定なし)	(有)APT企画 商品の売上	360,000 17,143		360,000	課税(5%)
2013/10/10	売掛金回収 (指定なし)	(有)APT企画 9月分入金		360,000	0	対象外
2013/10/15	売上高 (指定なし)	(有)APT企画 商品の売上	420,000 20,000		420,000	課税(5%)
2013/11/10	売掛金回収 (指定なし)	(有)APT企画 10月分入金		420,000	0	対象外
2013/11/15	売上高 (指定なし)	(有)APT企画 商品の売上	390,000 18,571		390,000	課税(5%)

ヘルプ? メニュー 選択 入力補助 年度 2013 更新 新規行 行挿入 行複製 行入換 付箋 行削除 印刷 閉じる

【売掛帳・入力画面】

よつや家具 (2013年(平成25年)11月6日) - 出納らくだ7

年度 2013/4月 5月 6月 7月 8月 9月 10月 11月 12月 2014/1月 2月 3月

(有)APT企画 2013年4月1日~2014年3月31日

日付	科目 補助科目	摘要	売上金額	回収金額	売掛残高	税区分
			消費税	消費税		
2013/04/10	売掛金回収 (指定なし)	(有)APT企画 3月分入金		350,000	0	対象外
2013/04/15	売上高 (指定なし)	(有)APT企画 商品の売上	400,000 18,048		400,000	課税(5%)
2013/05/10	売掛金回収 (指定なし)	(有)APT企画 4月分入金		400,000	0	対象外
2013/05/15	売上高 (指定なし)	(有)APT企画 商品の売上	430,000 20,476		430,000	課税(5%)
2013/06/10	売掛金回収 (指定なし)	(有)APT企画 5月分入金		430,000	0	対象外
2013/06/15	売上高 (指定なし)	(有)APT企画 商品の売上	380,000 18,095		380,000	課税(5%)
2013/07/10	売掛金回収 (指定なし)	(有)APT企画 6月分入金		380,000	0	対象外
2013/07/15	売上高 (指定なし)	(有)APT企画 商品の売上	410,000 19,524		410,000	課税(5%)
2013/08/10	売掛金回収 (指定なし)	(有)APT企画 7月分入金		410,000	0	対象外
2013/08/15	売上高 (指定なし)	(有)APT企画 商品の売上	400,000 18,048		400,000	課税(5%)
2013/09/10	売掛金回収 (指定なし)	(有)APT企画 8月分入金		400,000	0	対象外
2013/09/15	売上高 (指定なし)	(有)APT企画 商品の売上	360,000 17,143		360,000	課税(5%)
2013/10/10	売掛金回収 (指定なし)	(有)APT企画 9月分入金		360,000	0	対象外
2013/10/15	売上高 (指定なし)	(有)APT企画 商品の売上	420,000 20,000		420,000	課税(5%)
2013/11/10	売掛金回収 (指定なし)	(有)APT企画 10月分入金		420,000	0	対象外
2013/11/15	売上高 (指定なし)	(有)APT企画 商品の売上	390,000 18,571		390,000	課税(5%)
2013/12/10	売掛金回収 (指定なし)	(有)APT企画 11月分入金		390,000	0	対象外

出納帳 売掛先選択 (新規の売掛先を作成) (有)APT企画 (有)五反田 (有)イオン (有)RAKUDAX (有)エイシステム (特)Five Star (有)エス小商事(株) (特)相模システム

条件検索 日付 科目 摘要 検索実行

メニュー 選択 入力補助 年度 2013 更新 新規行 行挿入 行複製 行入換 付箋 行削除 印刷 閉じる

【売掛帳・入力画面 (メニュー・選択機能あり)】

よつや家具 (2013年(平成25年)11月6日) - 出納らくだ7

年度 2013/4月 5月 6月 7月 8月 9月 10月 11月 12月 2014/1月 2月 3月

### キッチン家具

2013年4月1日～2014年3月31日

日付	科目 補助科目	摘要	仕入金額		支払金額		買掛残高	税区分
			消費税	消費税	消費税	消費税		
2013/06/10	買掛金支払 (指定なし)	キッチン家具 5月分の支払い			190,000		0	対象外
2013/06/20	仕入高 (指定なし)	キッチン家具 商品の仕入	150,000	7,143			150,000	課税(5%)
2013/07/10	買掛金支払 (指定なし)	キッチン家具 6月分の支払い			150,000		0	対象外
2013/07/20	仕入高 (指定なし)	キッチン家具 商品の仕入	130,000	6,190			130,000	課税(5%)
2013/08/10	買掛金支払 (指定なし)	キッチン家具 7月分の支払い			130,000		0	対象外
2013/08/20	仕入高 (指定なし)	キッチン家具 商品の仕入	180,000	8,571			180,000	課税(5%)
2013/09/10	買掛金支払 (指定なし)	キッチン家具 8月分の支払い			180,000		0	対象外
2013/09/20	仕入高 (指定なし)	キッチン家具 商品の仕入	140,000	6,667			140,000	課税(5%)
2013/10/10	買掛金支払 (指定なし)	キッチン家具 9月分の支払い			140,000		0	対象外
2013/10/20	仕入高 (指定なし)	キッチン家具 商品の仕入	160,000	7,619			160,000	課税(5%)
2013/11/10	買掛金支払 (指定なし)	キッチン家具 10月分の支払い			160,000		0	対象外
2013/11/20	仕入高 (指定なし)	キッチン家具 商品の仕入	140,000	6,667			140,000	課税(5%)

5月分 丸テーブル

【買掛帳・入力画面】

よつや家具 (2013年(平成25年)11月6日) - 出納らくだ7

年度 2013/4月 5月 6月 7月 8月 9月 10月 11月 12月 2014/1月 2月 3月

### キッチン家具

2013年4月1日～2014年3月31日

日付	科目 補助科目	摘要	仕入金額		支払金額		買掛残高	税区分
			消費税	消費税	消費税	消費税		
2013/04/10	買掛金支払 (指定なし)	キッチン家具 3月分の支払い			150,000		0	対象外
2013/04/20	仕入高 (指定なし)	キッチン家具 商品の仕入	200,000	9,524			200,000	課税(5%)
2013/05/10	買掛金支払 (指定なし)	キッチン家具 4月分の支払い			200,000		0	対象外
2013/05/20	仕入高 (指定なし)	キッチン家具 商品の仕入	190,000	9,048			190,000	課税(5%)
2013/06/10	買掛金支払 (指定なし)	キッチン家具 5月分の支払い			190,000		0	対象外
2013/06/20	仕入高 (指定なし)	キッチン家具 商品の仕入	150,000	7,143			150,000	課税(5%)
2013/07/10	買掛金支払 (指定なし)	キッチン家具 6月分の支払い			150,000		0	対象外
2013/07/20	仕入高 (指定なし)	キッチン家具 商品の仕入	130,000	6,190			130,000	課税(5%)
2013/08/10	買掛金支払 (指定なし)	キッチン家具 7月分の支払い			130,000		0	対象外
2013/08/20	仕入高 (指定なし)	キッチン家具 商品の仕入	180,000	8,571			180,000	課税(5%)
2013/09/10	買掛金支払 (指定なし)	キッチン家具 8月分の支払い			180,000		0	対象外
2013/09/20	仕入高 (指定なし)	キッチン家具 商品の仕入	140,000	6,667			140,000	課税(5%)
2013/10/10	買掛金支払 (指定なし)	キッチン家具 9月分の支払い			140,000		0	対象外
2013/10/20	仕入高 (指定なし)	キッチン家具 商品の仕入	160,000	7,619			160,000	課税(5%)
2013/11/10	買掛金支払 (指定なし)	キッチン家具 10月分の支払い			160,000		0	対象外
2013/11/20	仕入高 (指定なし)	キッチン家具 商品の仕入	140,000	6,667			140,000	課税(5%)
2013/12/10	買掛金支払	キッチン家具 11月分の支払い			140,000		0	対象外

5月分 丸テーブル

【買掛帳・入力画面 (メニュー・選択機能あり)】

よつや家具 (2013年(平成25年)11月6日) - 出納らくだ7

年度 2013/4月 5月 6月 7月 8月 9月 10月 11月 12月 2014/1月 2月 3月

### 売上高

よつや家具 2013年4月1日～2014年3月31日

日付	帳簿	補助科目	摘要	収入金額		支出金額		差引残高	税区分
				消費税	消費税	消費税	消費税		
2013/11/15	(有)ATP	(指定なし)	(有)ATP企画 商品の売上	390,000	18,571			23,514,280	課税(5%)
2013/11/15	(有)エイ	(指定なし)	(有)エイドシステム 商品の売上	320,000	15,238			23,834,280	課税(5%)
2013/11/15	(株)Five	(指定なし)	(有)FiveSter 商品の売上	270,000	12,857			24,104,280	課税(5%)
2013/11/15	日本グラ	(指定なし)	日本ブランド広告(株) 商品の売上	490,000	23,333			24,594,280	課税(5%)
2013/11/16	現金	店頭売上	本日売上	6,600	314			24,600,880	課税(5%)
2013/11/19	現金	保守売上	家具修理代	7,100	338			24,607,980	課税(5%)
2013/11/22	現金	店頭売上	本日売上	7,400	352			24,615,380	課税(5%)
2013/11/25	佐井物産	(指定なし)	佐井物産(有) 商品の売上	260,000	12,381			24,875,380	課税(5%)
2013/11/25	モリエン	(指定なし)	モリエント(株) 商品の売上	400,000	19,048			25,275,380	課税(5%)
2013/11/30	現金	店頭売上	本日売上	21,000	1,000			25,296,380	課税(5%)
2013/12/01	現金	保守売上	家具修理代	6,300	300			25,302,680	課税(5%)
2013/12/06	現金	店頭売上	本日売上	8,000	381			25,310,680	課税(5%)

(株) Five Star

【科目別明細・入力画面】

よつや家具 (2013年(平成25年)11月6日) - 出納らくだ7

年度 2013/4月 5月 6月 7月 8月 9月 10月 11月 12月 2014/1月 2月 3月

### 売上高

よつや家具 2013年4月1日～2014年3月31日

日付	帳簿	補助科目	摘要	収入金額		支出金額		差引残高	税区分
				消費税	消費税	消費税	消費税		
2013/10/25	モリエン	(指定なし)	モリエント(株) 商品の売上	440,000	20,952			22,205,980	課税(5%)
2013/10/29	現金	店頭売上	本日売上	8,300	395			22,214,280	課税(5%)
2013/11/08	(株)湘南	(指定なし)	(有)湘南システム 商品の売上	280,000	13,333			22,494,280	課税(5%)
2013/11/10	(有)RAKU	(指定なし)	(有)RAKUDAX 商品の売上	370,000	17,619			22,864,280	課税(5%)
2013/11/12	(有)イン	(指定なし)	(有)インサイド 商品の売上	260,000	12,381			23,124,280	課税(5%)
2013/11/15	(有)ATP	(指定なし)	(有)ATP企画 商品の売上	390,000	18,571			23,514,280	課税(5%)
2013/11/15	(有)エイ	(指定なし)	(有)エイドシステム 商品の売上	320,000	15,238			23,834,280	課税(5%)
2013/11/15	(株)Five	(指定なし)	(有)FiveSter 商品の売上	270,000	12,857			24,104,280	課税(5%)
2013/11/15	日本グラ	(指定なし)	日本ブランド広告(株) 商品の売上	490,000	23,333			24,594,280	課税(5%)
2013/11/16	現金	店頭売上	本日売上	6,600	314			24,600,880	課税(5%)
2013/11/19	現金	保守売上	家具修理代	7,100	338			24,607,980	課税(5%)
2013/11/22	現金	店頭売上	本日売上	7,400	352			24,615,380	課税(5%)
2013/11/25	佐井物産	(指定なし)	佐井物産(有) 商品の売上	260,000	12,381			24,875,380	課税(5%)
2013/11/25	モリエン	(指定なし)	モリエント(株) 商品の売上	400,000	19,048			25,275,380	課税(5%)
2013/11/30	現金	店頭売上	本日売上	21,000	1,000			25,296,380	課税(5%)
2013/12/01	現金	保守売上	家具修理代	6,300	300			25,302,680	課税(5%)
2013/12/06	現金	店頭売上	本日売上	8,000	381			25,310,680	課税(5%)

(株) Five Star

【科目別明細・入力画面 (メニュー・選択機能あり)】



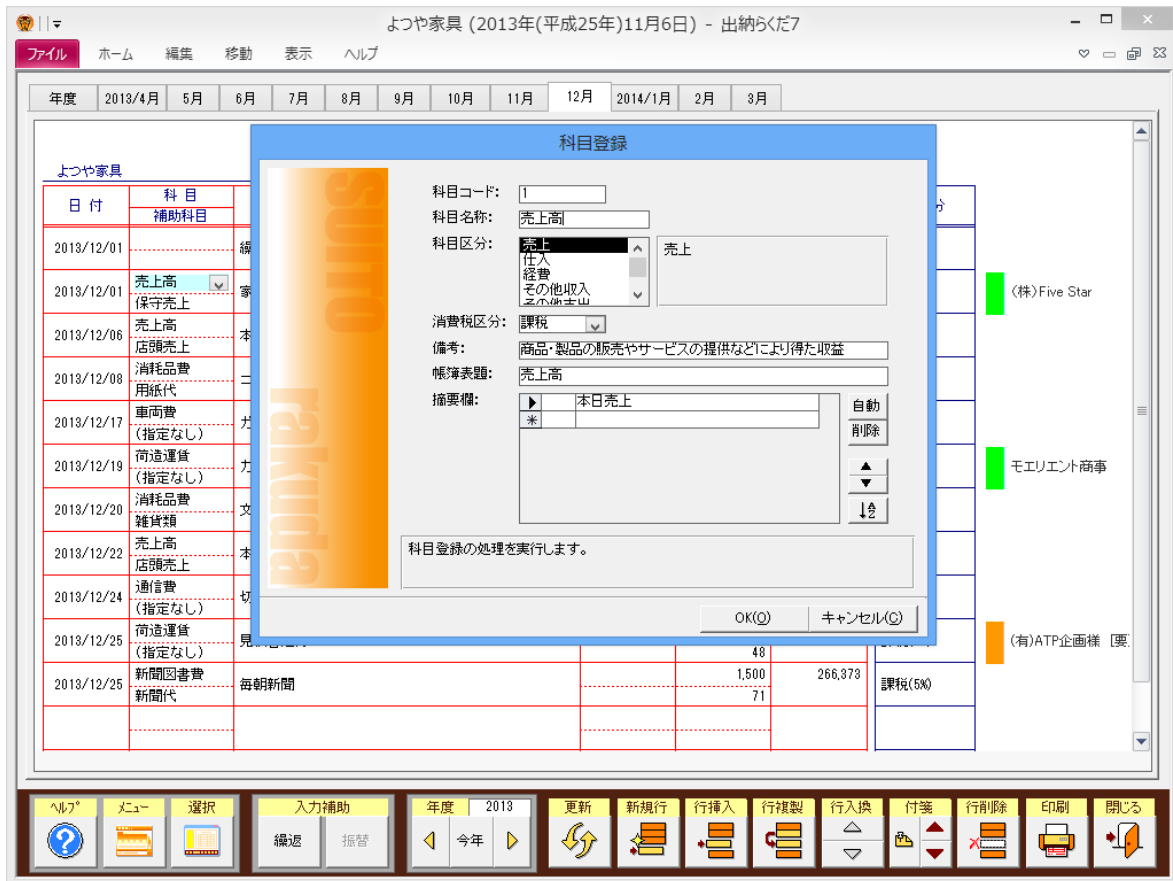

【科目登録画面】



【電卓・置換機能画面・カレンダー】

**振替入力**

振替    売掛金回収    買掛金支払

振替元:

帳簿	よつば銀行				
日付	科目 補助科目	摘要	収入金額 消費税	支出金額 消費税	税区分
2013/12/06	振替 (指定なし)	預金の引き出し		100,000	対象外

↓

振替先:

帳簿	現金				
日付	科目 補助科目	摘要	収入金額 消費税	支出金額 消費税	税区分
2013/12/06	振替 (指定なし)	預金の引き出し	100,000		対象外

OK(O)    キャンセル(O)

【振替入力画面（振替）】

**振替入力**

振替    売掛金回収    買掛金支払

振替元:

帳簿	東京タウン				
日付	科目 補助科目	摘要	収入金額 消費税	支出金額 消費税	税区分
2013/12/20	売掛金回収 (指定なし)	佐井物産(有) 11月分入金	289,000		対象外

↓

振替先:

売掛先	佐井物産(有)				
日付	科目 補助科目	摘要	売上金額 消費税	回収金額 消費税	税区分
2013/12/20	売掛金回収 (指定なし)	佐井物産(有) 11月分入金		289,000	対象外

OK(O)    キャンセル(O)

【振替入力画面（売掛金回収）】

**振替入力**

振替      売掛金回収      買掛金支払

振替元:

帳簿	よつば銀行				
日付	科目 補助科目	摘要	収入金額 消費税	支出金額 消費税	税区分
2013/12/20	買掛金支払 (指定なし)	(有)佐久間加工 11月分の支払い	148,000		対象外

振替先:

買掛先 (有)佐久間

日付	科目 補助科目	摘要	仕入金額 消費税	支払金額 消費税	税区分
2013/12/20	買掛金支払 (指定なし)	(有)佐久間加工 11月分の支払い	148,000		対象外

↓

OK(O)      キャンセル(C)

【振替入力画面（買掛金支払）】

**繰返入力**

翌日      翌週      翌月      翌月末      年度内 毎月      年度内 毎月末

日付	科目 補助科目	摘要	収入金額 消費税	支出金額 消費税	税区分
2013/04/30	地代家賃 (指定なし)	テナント使用料		500,000 23,810	課税(5%)
2013/05/30	地代家賃 (指定なし)	テナント使用料		500,000 23,810	課税(5%)
2013/06/30	地代家賃 (指定なし)	テナント使用料		500,000 23,810	課税(5%)
2013/07/30	地代家賃 (指定なし)	テナント使用料		500,000 23,810	課税(5%)
2013/08/30	地代家賃 (指定なし)	テナント使用料		500,000 23,810	課税(5%)
2013/09/30	地代家賃 (指定なし)	テナント使用料		500,000 23,810	課税(5%)
2013/10/30	地代家賃 (指定なし)	テナント使用料		500,000 23,810	課税(5%)
2013/11/30	地代家賃 (指定なし)	テナント使用料		500,000 23,810	課税(5%)
2013/12/30	地代家賃 (指定なし)	テナント使用料		500,000 23,810	課税(5%)
2014/01/30	地代家賃 (指定なし)	テナント使用料		500,000 23,810	課税(5%)
2014/02/28	地代家賃 (指定なし)	テナント使用料		500,000 23,810	課税(5%)
2014/03/30	地代家賃 (指定なし)	テナント使用料		500,000 23,810	課税(5%)
合計				6,000,000 285,720	

更新(R)    △    ▽    削除(D)    全削除    OK(O)    キャンセル(C)

【繰返入力画面】

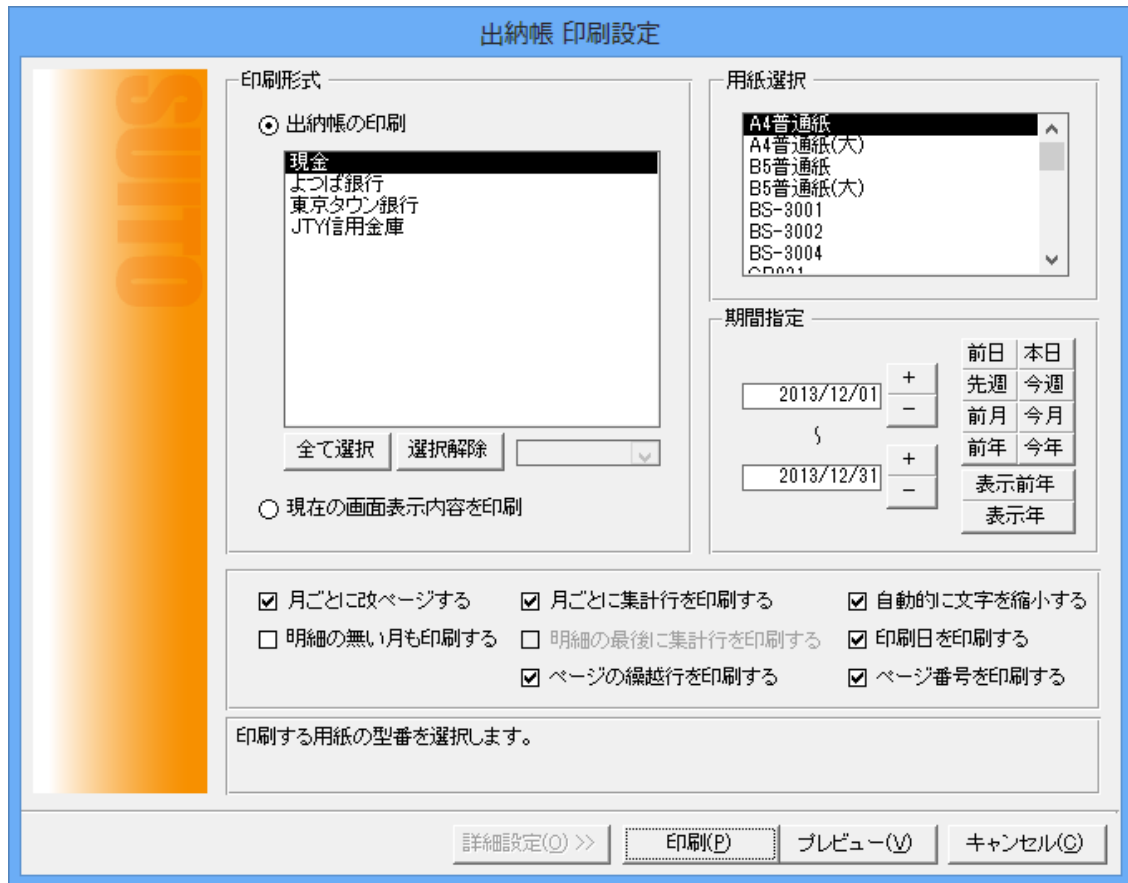

【印刷設定画面（詳細設定）】



【科目別明細・入力画面（予算残高表示）】

よつや家具 (2013年(平成25年)11月6日) - 出納らくだ7

予算設定

よつや家具 2013年

資金区分	収支	科目区分	科目	2012年 予算	2012年 実績	予算額	構成比率	備考
繰越					6,200,000			
事業収支	収入	売上	売上高	32,000,000	32,957,600	35,000,000	100.00%	
			収入小計	32,000,000	32,957,600	35,000,000	100.00%	
	支出	仕入	仕入高	20,000,000	17,865,374	20,000,000	67.11%	
		経費	租税公課					
			荷造運賃	50,000	89,000	50,000	0.17%	
			水道光熱費	700,000	898,456	800,000	2.68%	
			旅費交通費					
			通信費	1,500,000	1,375,831	1,500,000	5.03%	
			広告宣伝費					
			接待交際費	100,000	78,900	100,000	0.34%	
			保険料					
			修繕費	100,000	65,350	100,000	0.34%	
			消耗品費	500,000	387,000	500,000	1.68%	
			福利厚生費					
			外注費					
			地代家賃	6,000,000	6,000,000	6,000,000	20.13%	
			支払手数料					
			車両費	100,000		100,000	0.34%	
			燃料費	500,000		500,000	1.68%	
			リース料					

【予算設定】

よつや家具 (2013年(平成25年)11月6日) - 出納らくだ7

集計期間

自: 2013/04/01 至: 2014/03/31

集計対象

現金  
よつや銀行  
東京タウン銀行  
JTY信用金庫

入出金集計表 (税込)

よつや家具 2013年4月1日~2014年3月31日

年月期	収入金額		支出金額		差引金額	
	当月	累計	当月	累計	当月	累計
2013年 4月	2,918,600	2,918,600	2,380,940	2,380,940	537,660	537,660
2013年 5月	3,156,280	6,074,880	2,452,740	4,833,680	703,540	1,241,200
2013年 6月	3,341,500	9,416,380	2,652,120	7,485,800	689,380	1,930,580
2013年 7月	2,740,100	12,156,480	2,396,070	9,881,870	344,030	2,274,610
2013年 8月	3,139,700	15,296,180	2,283,690	12,165,560	856,010	3,130,620
2013年 9月	3,118,600	18,414,780	2,349,710	14,515,270	768,890	3,899,510
2013年 10月	2,949,500	21,364,280	2,316,560	16,831,830	632,940	4,532,450
2013年 11月	3,432,100	24,796,380	2,298,940	19,130,770	1,133,160	5,665,610
2013年 12月	3,060,500	27,856,880	2,204,300	21,335,070	856,200	6,521,810
2014年 1月	2,996,700	30,853,580	2,392,660	23,727,730	604,040	7,125,850
2014年 2月	3,261,800	34,115,380	2,202,910	25,930,640	1,058,890	8,184,740
2014年 3月	3,119,000	37,234,380	4,537,150	30,467,790	-1,418,150	6,766,590
合計	37,234,380	37,234,380	30,467,790	30,467,790	6,766,590	6,766,590

【入出金集計表】

よつや家具 (2013年(平成25年)11月6日) - 出納らくだ7

ファイル ホーム 集計表 編集 表示 ヘルプ

集計期間 自: 2013/12/06 至: 2013/12/06 今日 再計算

集計対象

- 出納帳 現金
- 出納帳 よつば銀行
- 出納帳 東京タウン銀行
- 出納帳 JTY信用金庫
- 売掛帳 (有)APT企画
- 売掛帳 佐井物産(有)
- 売掛帳 (有)インサイド
- 売掛帳 (有)RAKUDAX
- 売掛帳 (有)エイドシステム
- 売掛帳 (株)Five Star
- 売掛帳 モリエント商事(株)
- 売掛帳 日本ランド広告(株)
- 売掛帳 (株)湘南システム
- 買掛帳 キクチ家具
- 買掛帳 安達製作所
- 買掛帳 村山家具製造
- 買掛帳 家具のMAEJIMA
- 買掛帳 (株)海朝工業
- 買掛帳 イトーエ芸(有)
- 買掛帳 (有)佐久間加工
- 買掛帳 海原家具製造(株)
- 買掛帳 オフィスチェア IKEDA

入出金集計表 残高確認表 月次集計表 期間集計表 年間集計表 年間前期比較集計表 年間収支推移グラフ 補助科目集計表 補助

### 残高確認表

よつや家具 2013年12月8日 時点

帳簿	詳細	残高
現金出納帳	現金	271,973
よつば銀行	よつば銀行 四谷支店[428] 普通 *****	7,306,126
東京タウン銀行	東京タウン銀行 新宿支店[100] 普通 *****	2,420,000
JTY信用金庫	JTY信用金庫 四谷支店[999] 普通 *****	4,800,000
合計	出納帳合計	14,798,099
(有)APT企画	東京都目黒区自由が丘1-**-*(03-7890-****)	390,000
佐井物産(有)	東京都板橋区弥生町2-**-*(03-6659-****)	260,000
(有)インサイド	神奈川県横浜市神奈川区東神奈川1-**-*(045-125-****)	0
(有)RAKUDAX	大阪府大阪市東淀川区北江口1-**-*(06-9333-****)	0
(有)エイドシステム	埼玉県さいたま市浦和区高砂***-*(048-442-****)	320,000
(株)Five Star	東京都豊島区巣鴨***-*(03-5211-****)	270,000
モリエント商事(株)	広島県広島市中区白島北町***-*(082-441-****)	760,000
日本ランド広告(株)	兵庫県神戸市中央区***-*(078-333-****)	490,000
(株)湘南システム	東京都千代田区神田美倉町***-*(03-5564-****)	1,000,000
合計	売掛帳合計	3,490,000
キクチ家具	東京タウン銀行 新宿支店[100] 普通 ***** キクチカガ	140,000
安達製作所	よつば銀行 川崎支店[845] 普通 ***** アダチセイサクジョ	190,000
村山家具製造	そよかぜ銀行 仙台支店[628] 普通 ***** ムラヤマカガセイソウ	190,000
家具のMAEJIMA	よつば銀行 福岡支店[222] 普通 ***** カグノマエジマ	230,000
(株)海朝工業	ゆうやけ銀行 渋谷支店[512] 普通 ***** カマイアサコウギョウ	230,000
イトーエ芸(有)	千葉市民銀行 千葉支店[111] 普通 ***** イトーコウゲイコ	140,000

ヘルプ メニュー 更新 印刷 閉じる

【残高確認表】

よつや家具 (2013年(平成25年)11月6日) - 出納らくだ7

ファイル ホーム 集計表 編集 表示 ヘルプ

集計期間 自: 2013/12/01 至: 2013/12/31 今月 再計算

集計対象

- 出納帳 現金
- 出納帳 よつば銀行
- 出納帳 東京タウン銀行
- 出納帳 JTY信用金庫
- 売掛帳 (有)APT企画
- 売掛帳 佐井物産(有)
- 売掛帳 (有)インサイド
- 売掛帳 (有)RAKUDAX
- 売掛帳 (有)エイドシステム
- 売掛帳 (株)Five Star
- 売掛帳 モリエント商事(株)
- 売掛帳 日本ランド広告(株)
- 売掛帳 (株)湘南システム
- 買掛帳 キクチ家具
- 買掛帳 安達製作所
- 買掛帳 村山家具製造
- 買掛帳 家具のMAEJIMA
- 買掛帳 (株)海朝工業
- 買掛帳 イトーエ芸(有)
- 買掛帳 (有)佐久間加工
- 買掛帳 海原家具製造(株)
- 買掛帳 オフィスチェア IKEDA

入出金集計表 残高確認表 月次集計表 期間集計表 年間集計表 年間前期比較集計表 年間収支推移グラフ 補助科目集計表 補助

### 月次集計表 (税込)

よつや家具 2013年12月1日~2013年12月31日

資金区分	収支	科目区分	科目	収入金額	支出金額	合計金額	構成比率		
繰越						16,803,799			
事業収支	収入	売上	売上高	3,000,500		3,000,500	100.00%		
		収入小計		3,000,500		3,000,500	100.00%		
事業収支	支出	仕入	仕入高		1,820,000	1,820,000	75.70%		
			経費	租税公課					
				荷造運賃		2,500	2,500	0.10%	
				水道光熱費		72,500	72,500	3.02%	
				旅費交通費					
				通信費		400	400	0.02%	
				広告宣伝費					
				接待交際費					
				保険料					
				修繕費					
				消耗品費		2,400	2,400	0.10%	
				福利厚生費					
				外注費					
				地代家賃		500,000	500,000	20.80%	
				支払手数料					
車両費		5,000	5,000	0.21%					
燃料費									
リース料									

ヘルプ メニュー 更新 印刷 閉じる

【月次集計表】

よつや家具 (2013年(平成25年)11月6日) - 出納らくだ7

集計期間  
自: 2013/03/01  
至: 2013/12/31  
今月 再計算

集計対象  
出納帳 現金  
出納帳 よつや銀行  
出納帳 東京のり銀行  
出納帳 JTY信用金庫  
売掛帳 (有)APT企画  
売掛帳 佐井物産(有)  
売掛帳 (有)インサイド  
売掛帳 (有)RAKUDAX  
売掛帳 (有)エイズシステム  
売掛帳 (株)Five Star  
売掛帳 モリエール商事(株)  
売掛帳 日本クラブ広告(株)  
売掛帳 (株)湘南システム  
買掛帳 サクヤ家具  
買掛帳 安達製作所  
買掛帳 村山家具製造  
買掛帳 家具のMAEJIMA  
買掛帳 (株)海朝工業  
買掛帳 イーエス(有)  
買掛帳 (有)佐久間加工  
買掛帳 海原家具製造(株)  
買掛帳 オフィステア IKEDA

すべて選択 すべて解除  
税抜集計 税込集計

入出金集計表 残高確認表 月次集計表 期間集計表 年間集計表 年間前期比較集計表 年間収支推移グラフ 補助科目集計表 補助科目年間集計表

よつや家具 期間集計表 (税込) 2013年3月1日~2013年12月31日

資金区分	収支	科目区分	科目	収入金額	支出金額	合計金額	構成比率		
繰越						8,174,633			
事業収支	収入	売上	売上高	31,383,880		31,383,880	100.00%		
			収入小計	31,383,880		31,383,880	100.00%		
事業収支	支出	仕入	仕入高		16,273,917	16,273,917	73.44%		
			経費	租税公課					
				荷造運賃					0.10%
				水道光熱費		22,500	22,500	672,925	3.04%
				旅費交通費					
				通信費		119,072	119,072		0.54%
				広告宣伝費					
				接待交際費					
				保険料					
				修繕費					
				消耗品費		17,600	17,600		0.08%
				福利厚生費					
				外注費					
地代家賃			5,000,000	5,000,000	22.56%				
支払手数料									
車両費				44,800	44,800	0.20%			
燃料費									
						リース料			

ヘルプ? エラー? 更新 印刷 閉じる

【期間集計表】

よつや家具 (2013年(平成25年)11月6日) - 出納らくだ7

集計期間  
自: 2013/04/01  
至: 2014/03/31  
今年度 再計算

集計対象  
出納帳 現金  
出納帳 よつや銀行  
出納帳 東京のり銀行  
出納帳 JTY信用金庫  
売掛帳 (有)APT企画  
売掛帳 佐井物産(有)  
売掛帳 (有)インサイド  
売掛帳 (有)RAKUDAX  
売掛帳 (有)エイズシステム  
売掛帳 (株)Five Star  
売掛帳 モリエール商事(株)  
売掛帳 日本クラブ広告(株)  
売掛帳 (株)湘南システム  
買掛帳 サクヤ家具  
買掛帳 安達製作所  
買掛帳 村山家具製造  
買掛帳 家具のMAEJIMA  
買掛帳 (株)海朝工業  
買掛帳 イーエス(有)  
買掛帳 (有)佐久間加工  
買掛帳 海原家具製造(株)  
買掛帳 オフィステア IKEDA

すべて選択 すべて解除  
税抜集計 税込集計

入出金集計表 残高確認表 月次集計表 期間集計表 年間集計表 年間前期比較集計表 年間収支推移グラフ 補助科目集計表 補助科目年間集計表

よつや家具 年間集計表 (税込) 2013年4月1日~2014年3月31日

資金区分	収支	科目区分	科目	合計	2013年4月度	2013年5月度	2013年6月度	2013年7月度	2013年8月度	2013年9月度		
繰越				10,458,189	10,458,189	11,135,849	11,849,389	12,548,769	13,412,799	14,178,809		
事業収支	収入	売上	売上高	37,674,380	3,148,600	3,346,280	3,101,500	3,140,100	3,119,700	2,948,600		
			収入小計	37,674,380	3,148,600	3,346,280	3,101,500	3,140,100	3,119,700	2,948,600		
事業収支	支出	仕入	仕入高	20,940,000	1,890,000	2,070,000	1,820,000	1,700,000	1,770,000	1,740,000		
			経費	租税公課								
				荷造運賃	34,300	2,500	2,500	2,500	2,500	2,500	2,500	
				水道光熱費	795,500	72,200	54,900	73,800	68,000	72,300	62,800	
				旅費交通費								
				通信費	1,466,600	380	250	450	520	380	260	
				広告宣伝費								
				接待交際費	92,500							
				保険料								
				修繕費	8,300							
				消耗品費	99,540	2,360	1,290	320	1,150	2,610	5,150	
				福利厚生費								
				外注費								
				地代家賃	6,000,000	500,000	500,000	500,000	500,000	500,000	500,000	
				支払手数料								
				車両費	53,500	3,500	3,800	4,200	3,900	5,900	7,500	
				燃料費	504,500							
								リース料				
										会議費		
										90,000		
										新聞図書費		
										43,050		
										850		
										1,500		
										諸会費		

ヘルプ? エラー? 更新 印刷 閉じる

【年間集計表】



【年間前期比較集計表】



【年間収支推移グラフ】



よつや家具 (2013年(平成25年)11月6日) - 出納らくだ7

ファイル ホーム 集計表 編集 表示 ヘルプ

集計期間 自: 2013/04/01 至: 2013/12/31

科目: [補助科目] 複数選択

### 補助科目集計表 (税込)

よつや家具 2013年4月1日~2013年12月31日

仕入高	合計金額	構成比率
(指定なし)	16,160,000	100.00%
合計	16,160,000	100.00%

荷造運賃	合計金額	構成比率
宅急便 (指定なし)	22,500	100.00%
合計	22,500	100.00%

水道光熱費	合計金額	構成比率
電気料金	492,000	82.22%
ガス料金	61,800	10.33%
水道料金	44,600	7.45%
(指定なし)		
合計	598,400	100.00%

旅費交通費	合計金額	構成比率
(指定なし)		

ヘルプ エコー 更新 印刷 閉じる

【補助科目集計表】

よつや家具 (2013年(平成25年)11月6日) - 出納らくだ7

ファイル ホーム 集計表 編集 表示 ヘルプ

集計期間 自: 2013/04/01 至: 2014/03/31

科目: [補助科目] 複数選択

### 補助科目年間集計表 (税込)

よつや家具 2013年4月1日~2014年3月31日

仕入高	合計金額	比率	2013年4月度	2013年5月度	2013年6月度	2013年7月度	2013年8月度	2013年9月度	2013年10月度	2013年11月度	2013年12月度
(指定なし)	20,940,000	100.00%	1,890,000	2,070,000	1,820,000	1,700,000	1,770,000	1,740,000	1,730,000	1,620,000	1,820,000
合計	20,940,000	100.00%	1,890,000	2,070,000	1,820,000	1,700,000	1,770,000	1,740,000	1,730,000	1,620,000	1,820,000

荷造運賃	合計金額	比率	2013年4月度	2013年5月度	2013年6月度	2013年7月度	2013年8月度	2013年9月度	2013年10月度	2013年11月度	2013年12月度
宅急便 (指定なし)	3,000	8.75%									
(指定なし)	31,300	91.25%	2,500	2,500	2,500	2,500	2,500	2,500	2,500	2,500	2,500
合計	34,300	100.00%	2,500	2,500	2,500	2,500	2,500	2,500	2,500	2,500	2,500

水道光熱費	合計金額	比率	2013年4月度	2013年5月度	2013年6月度	2013年7月度	2013年8月度	2013年9月度	2013年10月度	2013年11月度	2013年12月度
電気料金	661,000	83.09%	56,000	48,000	57,000	61,000	58,000	56,000	48,000	51,000	57,000
ガス料金	82,000	10.31%	7,800	6,900	7,200	7,000	5,900	6,800	7,100	6,900	6,200
水道料金	52,500	6.60%	8,400		9,600				8,900		9,300
(指定なし)											
合計	795,500	100.00%	72,200	54,900	73,800	68,000	72,300	62,800	64,000	57,900	72,500

旅費交通費	合計金額	比率	2013年4月度	2013年5月度	2013年6月度	2013年7月度	2013年8月度	2013年9月度	2013年10月度	2013年11月度	2013年12月度
(指定なし)											
合計		100.00%									

通信費	合計金額	比率	2013年4月度	2013年5月度	2013年6月度	2013年7月度	2013年8月度	2013年9月度	2013年10月度	2013年11月度	2013年12月度
(指定なし)	1,466,600	100.00%	380	250	450	520	380	260	410	1,020	400
合計	1,466,600	100.00%	380	250	450	520	380	260	410	1,020	400

ヘルプ エコー 更新 印刷 閉じる

【補助科目年間集計表】

よつや家具 (2013年(平成25年)11月6日) - 出納らくだ7

集計期間: 自: 2013/04/01 至: 2014/03/31

消費税集計表

よつや家具 2013年4月1日～2014年3月31日

資金区分	収支	科目区分	科目	税込課税収入	税込課税支出	税込課税合計	構成比率
事業収支	収入	売上	売上高	37,674,380		37,674,380	100.00%
			収入小計	37,674,380		37,674,380	100.00%
	支出	仕入	仕入高		20,940,000	20,940,000	69.50%
		経費	租税公課				
			荷造運賃		34,300	34,300	0.11%
			水道光熱費		795,500	795,500	2.64%
			旅費交通費				
			通信費		1,466,600	1,466,600	4.87%
			広告宣伝費				
			接待交際費		92,500	92,500	0.31%
			保険料				
			修繕費		8,300	8,300	0.03%
			消耗品費		99,540	99,540	0.33%
			福利厚生費				
			外注費				
			地代家賃		6,000,000	6,000,000	19.92%
			支払手数料				
			車両費		53,500	53,500	0.18%
			燃料費		504,500	504,500	1.67%
			リース料				

【消費税集計表】

よつや家具 (2013年(平成25年)11月6日) - 出納らくだ7

集計期間: 自: 2013/04/01 至: 2014/03/31

予算実績集計表

よつや家具 2013年4月1日～2014年3月31日

資金区分	収支	科目区分	科目	予算額	実績額	構成比率	予算実績差額	予算比率
繰越					10,458,189		10,458,189	
事業収支	収入	売上	売上高	35,000,000	37,674,380	100.00%	2,674,380	107.64%
			収入小計	35,000,000	37,674,380	100.00%	2,674,380	107.64%
	支出	仕入	仕入高	20,000,000	20,940,000	69.50%	940,000	104.70%
		経費	租税公課					
			荷造運賃	50,000	34,300	0.11%	-15,700	68.60%
			水道光熱費	800,000	795,500	2.64%	-4,500	99.44%
			旅費交通費					
			通信費	1,500,000	1,466,600	4.87%	-33,400	97.77%
			広告宣伝費					
			接待交際費	100,000	92,500	0.31%	-7,500	92.50%
			保険料					
			修繕費	100,000	8,300	0.03%	-91,700	8.30%
			消耗品費	500,000	99,540	0.33%	-400,460	19.91%
			福利厚生費					
			外注費					
			地代家賃	6,000,000	6,000,000	19.92%		100.00%
			支払手数料					
			車両費	100,000	53,500	0.18%	-46,500	53.50%
			燃料費	500,000	504,500	1.67%	4,500	100.90%
			リース料					

【予算実績集計表】

よつや家具 (2013年(平成25年)11月6日) - 出納らくだ7

ファイル ホーム 編集 移動 表示 ヘルプ

帳簿設定 売掛先設定 買掛先設定 科目台帳 補助科目台帳 科目区分台帳 付箋設定

帳簿設定

よつや家具 2013年11月6日(水)

帳簿コード	帳簿名称	登録区分	銀行名	支店番号	支店名	口座種別	口座番号	初期残高
1	現金	現金	現金					100,000
2	よつば銀行	預金	よつば銀行	428	四谷支店	普通	*****	3,700,000
3	東京タウン銀行	預金	東京タウン銀行	100	新宿支店	普通	*****	900,000
4	JTY信用金庫	預金	JTY信用金庫	999	四谷支店	普通	*****	400,000

※注「初期残高」は導入開始日(2012年4月1日)時点 または 各帳簿に入力されている最初の明細日付の時点での繰越残高

ヘルプ? メニュー 詳細 更新 新規行 行入換 行削除 印刷 閉じる

【帳簿設定】

よつや家具 (2013年(平成25年)11月6日) - 出納らくだ7

ファイル ホーム 編集 移動 表示 ヘルプ

帳簿設定 売掛先設定 買掛先設定 科目台帳 補助科目台帳 科目区分台帳 付箋設定

売掛先設定

よつや家具 2013年11月6日(水)

売掛先コード	売掛先名称	売掛帳表題	住所	電話番号	備考	売掛残高
1	(有)APT企画	(有)APT企画	東京都目黒区自由が丘1-	03-7890-****		350,000
2	佐井物産(有)	佐井物産(有)	東京都板橋区弥生町2-*	03-6659-****		250,000
3	(有)インサイド	(有)インサイド	神奈川県横浜市神奈川区	045-125-****		200,000
4	(有)RAKUDAX	(有)RAKUDAX	大阪府大阪市東淀川区北	06-9333-****		280,000
5	(有)エイドシステ	(有)エイドシステ	埼玉県さいたま市浦和区清	048-442-****		330,000
6	(株)Five Star	(株)Five Star	東京都豊島区巣鴨*-*	03-5211-****		220,000
7	モリエント商事(株)	モリエント商事(株)	広島県広島市中央区白島北	082-441-****		370,000
8	日本グランド広	日本グランド広	兵庫県神戸市中央区*-*	078-333-****		550,000
9	(株)湘南システ	(株)湘南システ	東京都千代田区神田美倉	03-5564-****		350,000

※ 売掛残高は 2012年4月1日 時点の繰越残高

ヘルプ? メニュー 詳細 更新 新規行 行入換 行削除 印刷 閉じる

【売掛先設定】

よつや家具 (2013年(平成25年)11月6日) - 出納らくだ7

ファイル ホーム 編集 移動 表示 ヘルプ

帳簿設定 売掛先設定 **買掛先設定** 科目台帳 補助科目台帳 科目区分台帳 付箋設定

### 買掛先設定

よつや家具 2013年11月6日(水)

買掛先コード	買掛先名称 買掛先表題	銀行名 支店名	口座種別 支店番号	口座番号 口座名義	住所 備考	電話番号	買掛残高
1	キクチ家具	東京タウン銀行	普通	*****	東京都新宿区本塩町***	03-1522-****	150,000
	キクチ家具	新宿支店	100	キクチカグ			
2	安達製作所	よつば銀行	普通	*****	神奈川県川崎市麻生区五	045-225-****	200,000
	安達製作所	川崎支店	845	アダチセイサク			
3	村山家具製造	そよがせ銀行	普通	*****	宮城県仙台市青葉区***	022-***-****	160,000
	村山家具製造	仙台支店	623	ムラヤマカグセ			
4	家具のMAEJIM	よつば銀行	普通	*****	福岡県福岡市東区三苫*	092-***-****	240,000
	家具のMAEJIM	福岡支店	222	カグノマエジマ			
5	(株)毎朝工業	ゆうやけ銀行	普通	*****	東京都渋谷区猿樂町***	03-6644-****	250,000
	(株)毎朝工業	渋谷支店	512	カ)マイアサコウ			
6	イトー工業(有)	千葉市民銀行	普通	*****	千葉県千葉市中央区中央	043-562-****	140,000
	イトー工業(有)	千葉支店	111	イトーコウゲイ			
7	(有)佐久間加工	よつば銀行	普通	*****	東京都品川区二葉***	03-5511-****	230,000
	(有)佐久間加工	品川支店	654	ユ)サクマカコウ			
8	海原家具製造(財)	太陽銀行	普通	*****	沖縄県那覇市おもろまち1	098-999-****	130,000
	海原家具製造(財)	那覇支店	241	カイバラカグセイ			
9	オフィスチェア II	大瀬銀行	普通	*****	神奈川県鎌倉市稲村カ崎	0467-01-****	300,000
	オフィスチェア II	鎌倉支店	832	オフィスチェイグ			

※ 買掛残高は 2012年4月1日 時点の繰越残高

ヘルプ? メニュー 詳細 更新 新銀行 行入換 行削除 印刷 閉じる

【買掛先設定】

よつや家具 (2013年(平成25年)11月6日) - 出納らくだ7

ファイル ホーム 編集 移動 表示 ヘルプ

帳簿設定 売掛先設定 買掛先設定 **科目台帳** 補助科目台帳 科目区分台帳 付箋設定

### 科目台帳

よつや家具 2013年11月6日(水)

科目コード	科目名称	科目区分	消費税区分	備考
1	売上高	売上	課税	商品・製品の販売やサービスの提供などにより得た収益
2	仕入高	仕入	課税	販売するための商品や原材料の仕入れのための購入代金
3	租税公課	経費	対象外	税金、印紙代等
4	荷造運賃	経費	課税	商品・製品発送費、運送費等
5	水道光熱費	経費	課税	上下水道料、電気料、ガス代等
6	旅費交通費	経費	課税	電車・バス・タクシー代、高速道路通行料、出張宿泊費等
7	通信費	経費	課税	電話料金、携帯電話料金、インターネット料金、切手代等
8	広告宣伝費	経費	課税	チラシ・カタログ制作費、DM制作費、広告掲載費等
9	接待交際費	経費	課税	接待飲食代、贈答品、中元歳暮、社外の方への慶弔金等
10	保険料	経費	非課税	火災保険、傷害保険、自動車保険、運送保険、盗難保険等
11	修繕費	経費	課税	消耗工具・器具備品の修繕代金等
12	消耗品費	経費	課税	用紙類、トナー・インク、消耗工具器具備品、雑貨類等
13	福利厚生費	経費	課税	忘年会、慰安旅行、従業員・家族への慶弔金等
14	外注費	経費	課税	業務委託費、外注工賃等
15	地代家賃	経費	課税	事務所・店舗家賃、月極駐車場等
16	支払手数料	経費	課税	振込手数料、事務手数料、顧問料等
17	車両費	経費	課税	車両維持費、ガソリン代等
18	燃料費	経費	課税	燃料用灯油代、ガソリン代等
19	リース料	経費	課税	コピー機・OA機器リース料、工具・機械・車両リース料等

※ 振替用の特殊な科目(科目区分変更不可)  
 ※注 科目ごとの情報の登録を編集するには、「科目名称」欄を選択してから、画面下の「詳細設定」ボタンをクリックしてください。

ヘルプ? メニュー 詳細 更新 新銀行 行入換 行削除 印刷 閉じる

【科目台帳】

よつや家具 (2013年(平成25年)11月6日) - 出納らくだ7

ファイル ホーム 編集 移動 表示 ヘルプ

帳簿設定 売掛先設定 買掛先設定 科目台帳 補助科目台帳 科目区分台帳 付箋設定

出納帳  
売掛帳  
買掛帳  
科目別  
集計表  
台帳  
予算

### 補助科目台帳

2013年11月6日(水)

補助科目コード	補助科目名称	科目	消費税区分	備考
1	電気料金	水道光熱費	課税	
2	ガス料金	水道光熱費	課税	
3	水道料金	水道光熱費	課税	
4	用紙代	消耗品費	課税	
5	トナー・インク代	消耗品費	課税	
6	消耗工具器具費	消耗品費	課税	
7	雑貨類	消耗品費	課税	
8	新聞代	新聞図書費	課税	
9	雑誌代	新聞図書費	課税	
10	宅急便	荷造運賃	課税	
11	店頭売上	売上高	課税	
12	保守売上	売上高	課税	

※ ←このマークがついている補助科目は、消費税区分が親の科目と異なる設定になっています。  
 ※注 帳簿で使用している補助科目は、科目を変更することはできません。  
 ※注 補助科目ごとの摘要の登録を編集するには、「補助科目名称」欄を選択してから、画面下の「詳細設定」ボタンをクリックしてください。

ヘルプ? メニュー 詳細 更新 新規行 行入換 行削除 印刷 閉じる

【補助科目台帳】

よつや家具 (2013年(平成25年)11月6日) - 出納らくだ7

ファイル ホーム 編集 移動 表示 ヘルプ

帳簿設定 売掛先設定 買掛先設定 科目台帳 補助科目台帳 科目区分台帳 付箋設定

出納帳  
売掛帳  
買掛帳  
科目別  
集計表  
台帳  
予算

### 科目区分台帳

2013年11月6日(水)

科目区分名称	入出金区分	資金区分	備考
売上	入金	事業収支	売上
仕入	出金	事業収支	仕入
経費	出金	事業収支	経費
その他収入	入金	その他収支	その他収入
その他支出	出金	その他収支	その他支出
振替		振替	振替 ※

※ 振替用の特殊な科目区分(入出金区分・資金区分変更不可)

ヘルプ? メニュー 詳細 更新 新規行 行入換 行削除 印刷 閉じる

【科目区分台帳】

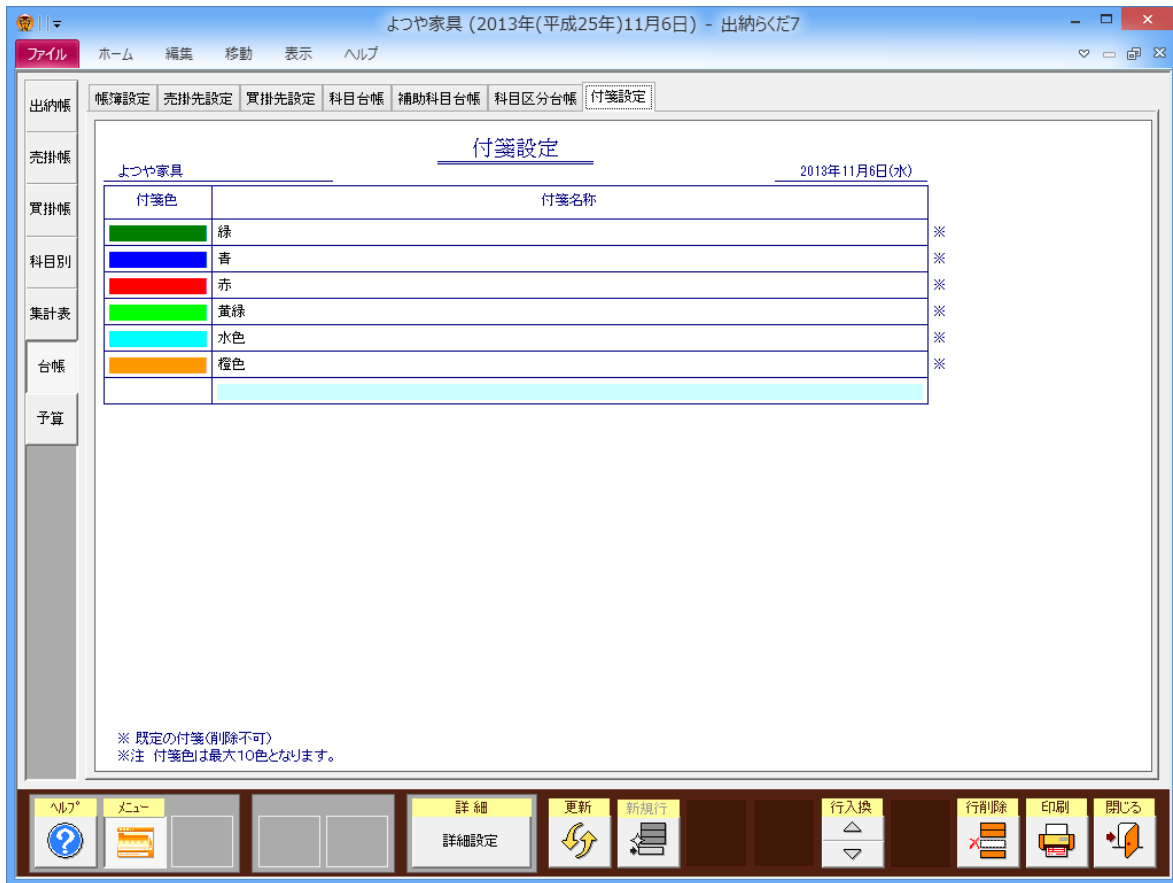

【付箋設定】

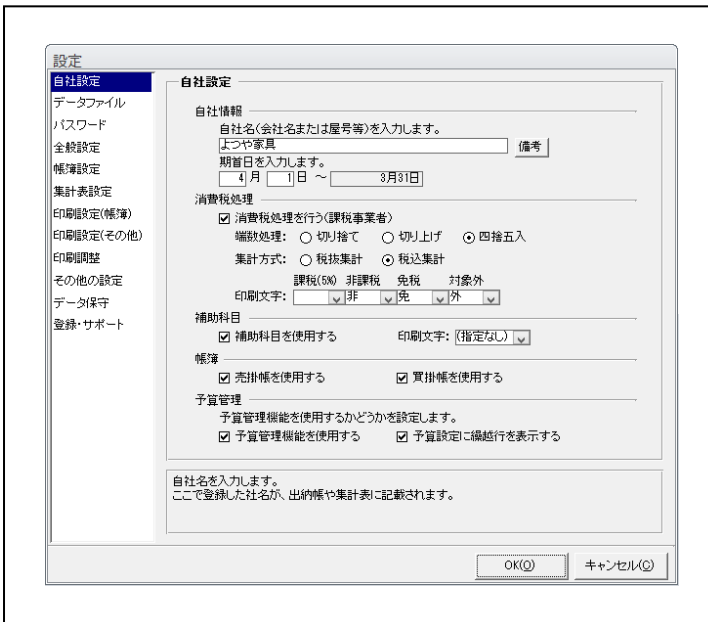

【設定 - 自社設定】

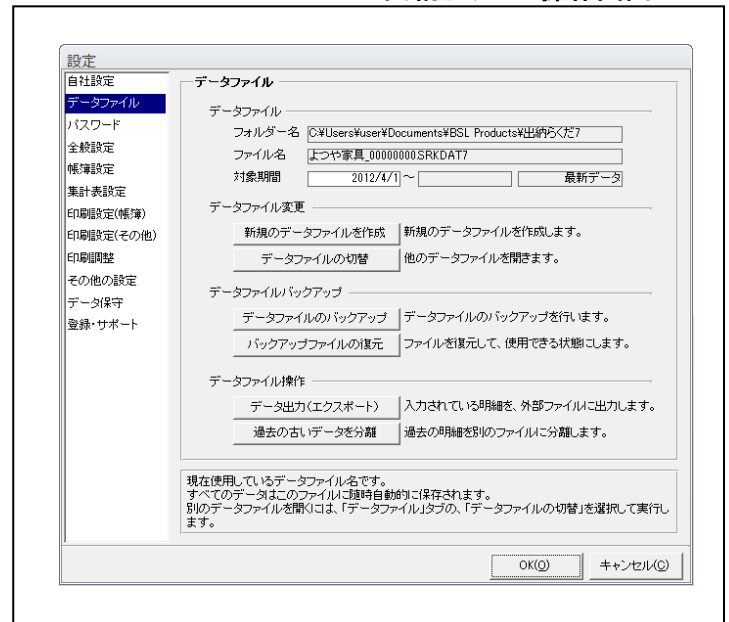

【設定 - データファイル】

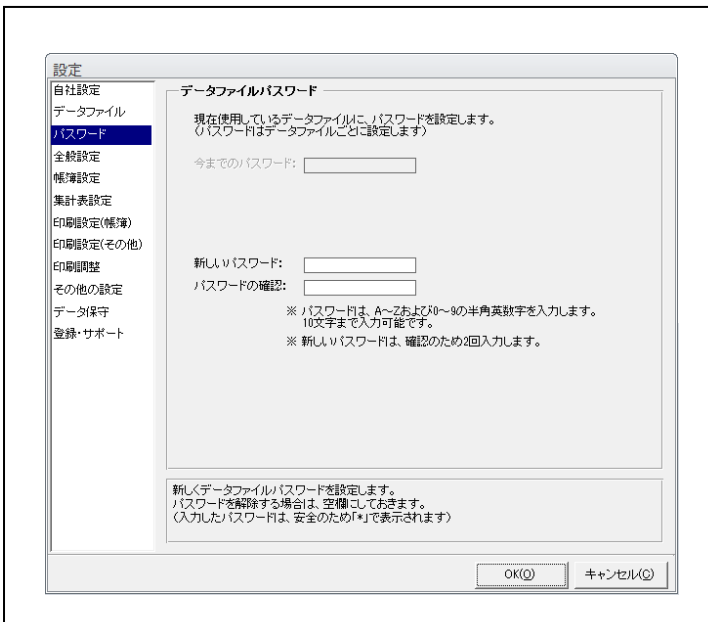

【設定 - パスワード】

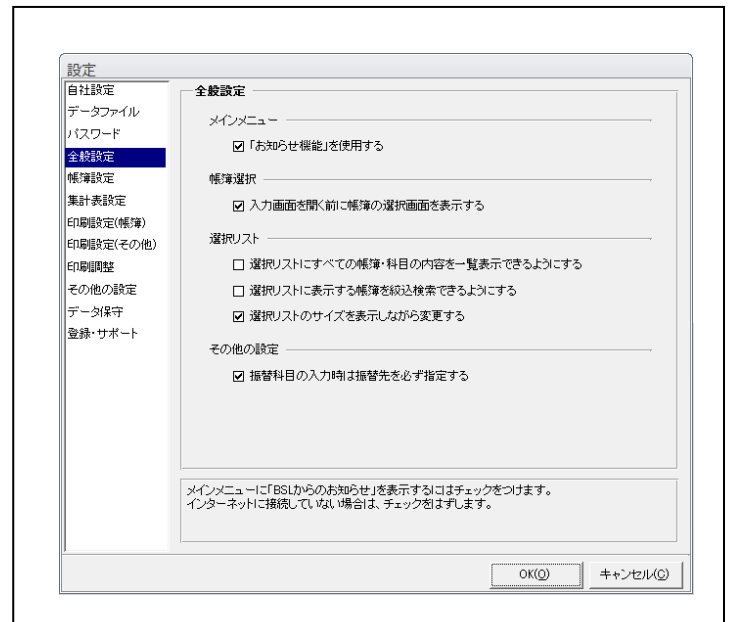

【設定 - 全般設定】

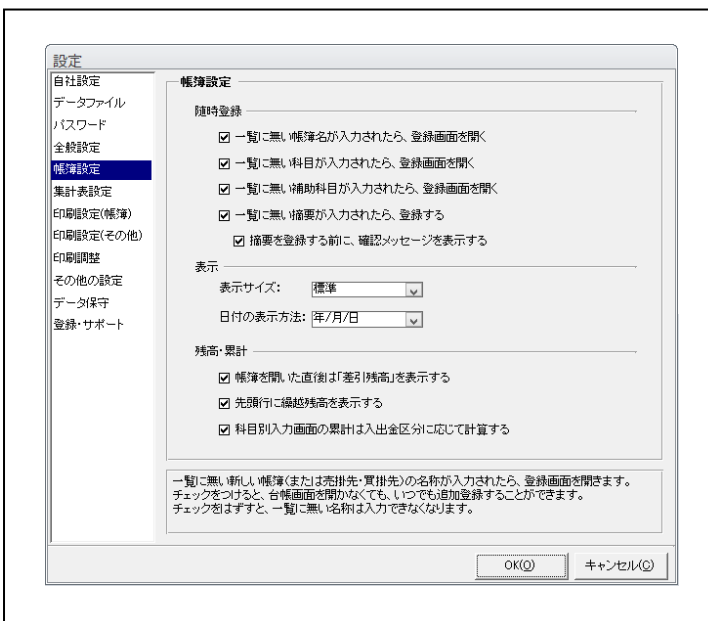

【設定 - 帳簿設定】

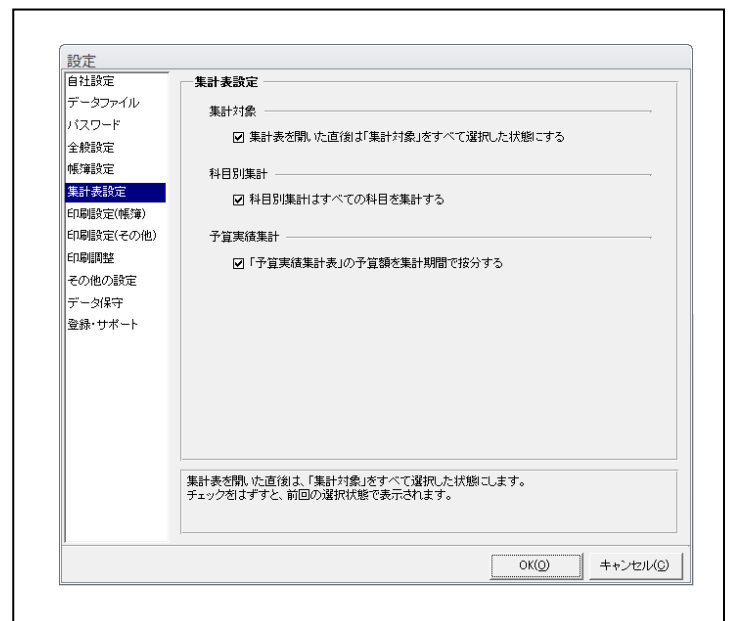

【設定 - 集計表設定】

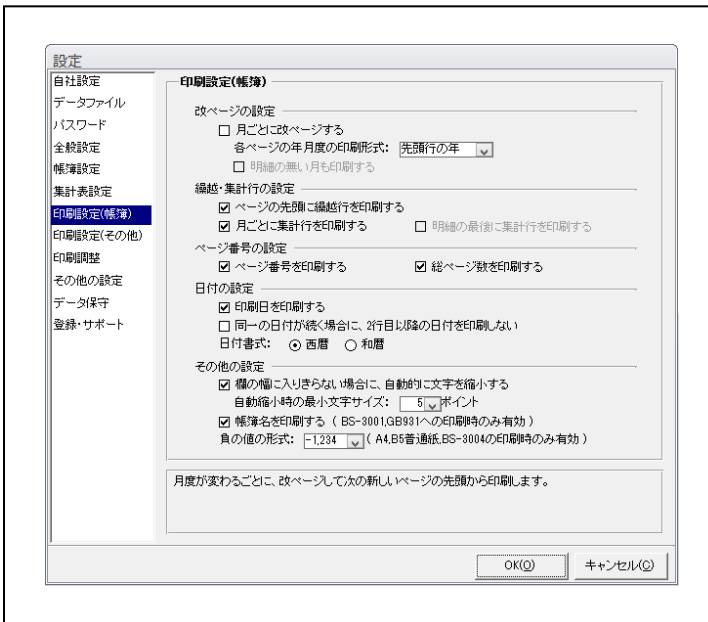

【設定－印刷設定（帳簿）】

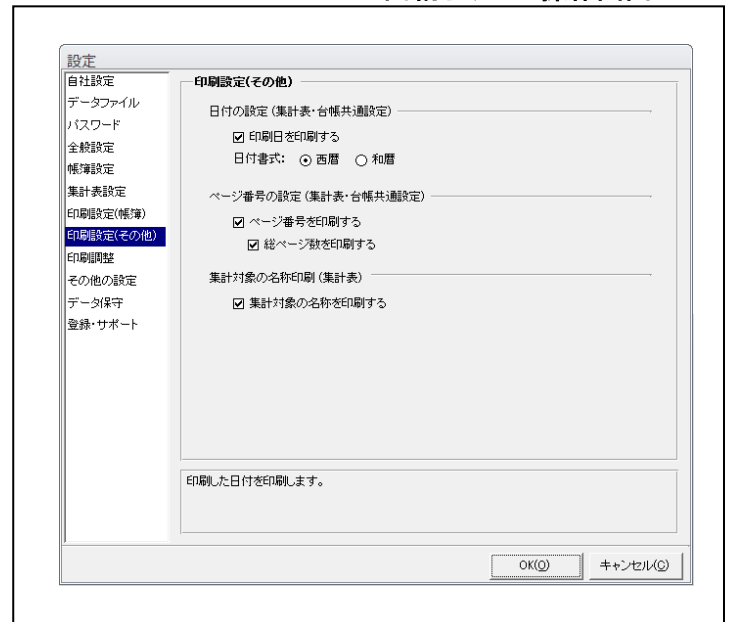

【設定－印刷設定（その他）】

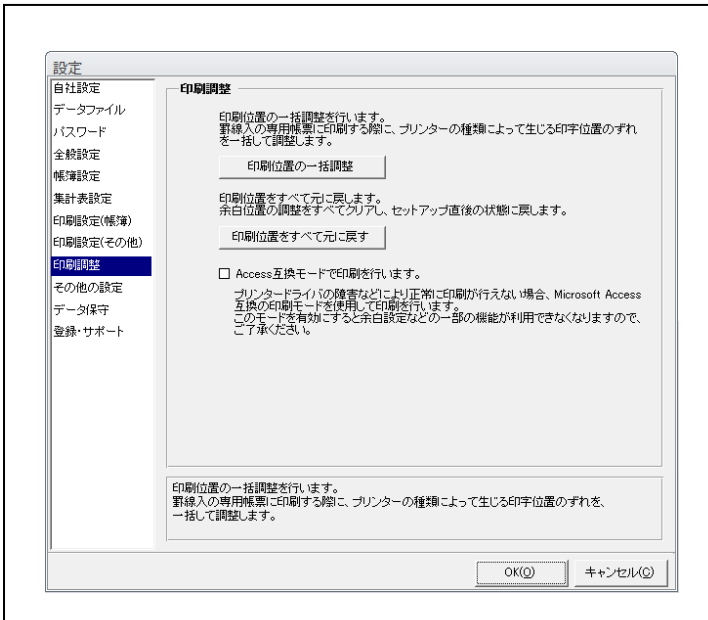

【設定－印刷調整】

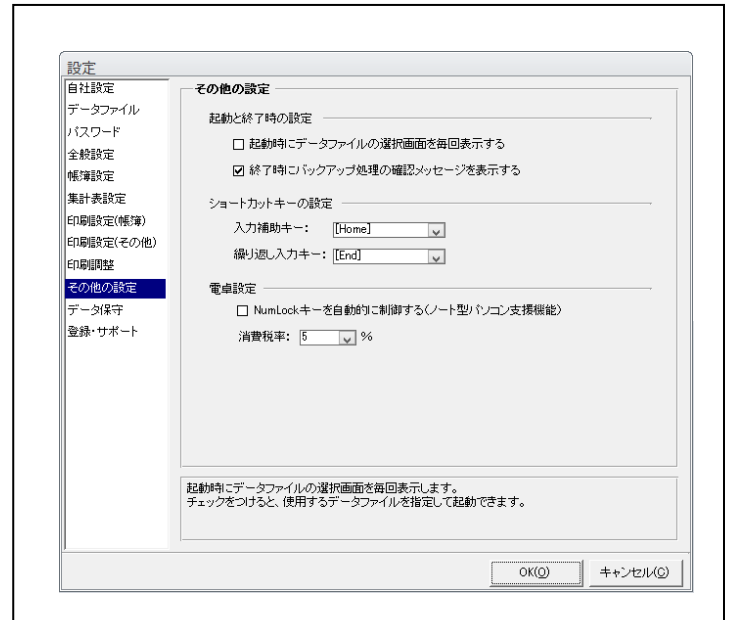

【設定－その他の設定】

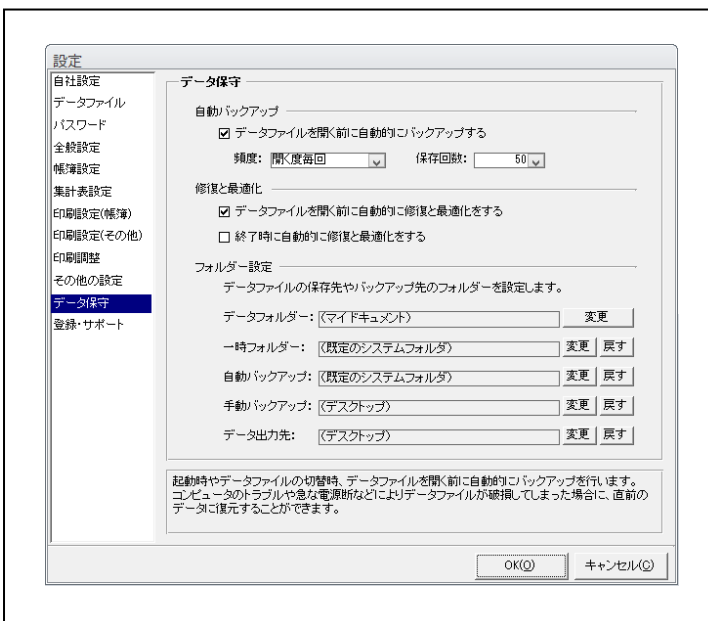

【設定－データ保護】

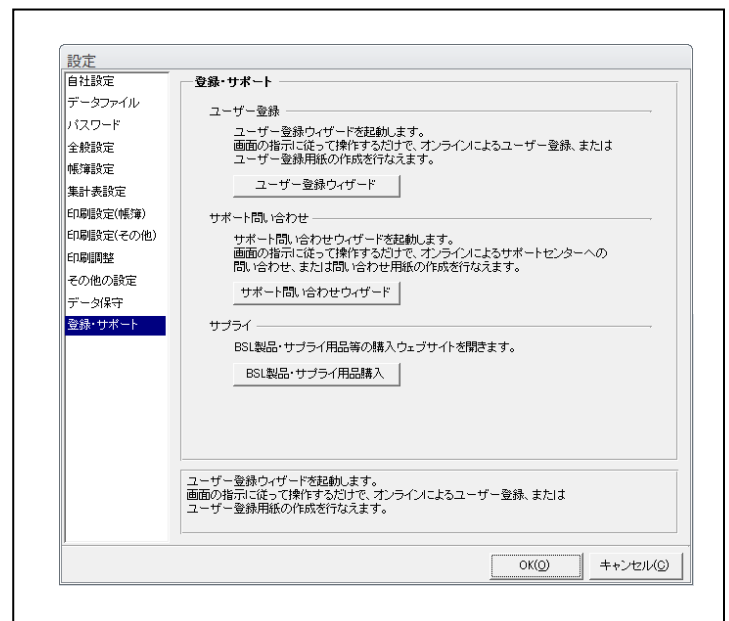

【設定－登録・サポート】