

出納 らくだ7.5

操作画面集(2015年11月版)





【メインメニューー日常処理】



【メインメニューーその他】

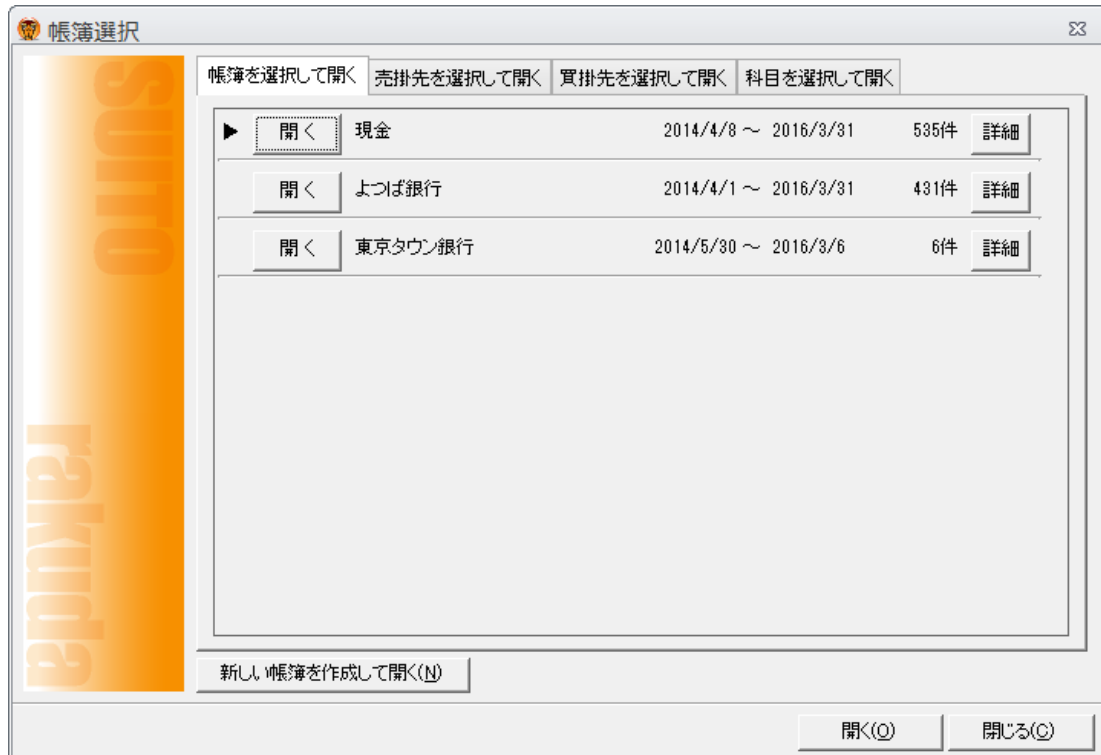

【帳簿選択画面】



【売掛先選択画面】



【買掛先選択画面】



【科目選択画面】

よつや家具 (2016年(平成28年)1月16日) - 出納らくだ7.5

ファイル ホーム 編集 移動 表示 ヘルプ

年度 2015/4月 5月 6月 7月 8月 9月 10月 11月 12月 2016/1月 2月 3月

現金出納帳

2016年1月1日~2016年1月31日

日付	科目		摘要	収入金額		支出金額		差引残高	税区分
	補助科目			消費税		消費税			
2016/01/12	売上高		本日売上	21,200				212,250	課税(8%)
	店頭売上				1,570				
2016/01/13	振替		預け入れ			150,000		62,250	対象外
	(指定なし)								
2016/01/13	売上高		本日売上	11,400				73,650	課税(8%)
	店頭売上				844				
2016/01/14	売上高		本日売上	25,600				99,250	課税(8%)
	店頭売上				1,896				
2016/01/14	車両費		ガソリン代			10,700		88,550	課税(8%)
	(指定なし)					793			
2016/01/15	売上高		モリエント商事(株)	12,000				100,550	課税(8%)
	保守売上				889				
2016/01/20	売上高		日本グラント広告(株)	12,000				112,550	課税(8%)
	保守売上				889				
2016/01/23	荷造運賃		見積書送付			4,600		107,950	課税(8%)
	(指定なし)					341			
2016/01/25	新聞図書費		〇〇新聞			3,980		103,970	課税(8%)
	(指定なし)					295			

ヘルプ? メニュー 選択 入力補助 年度 2015 更新 新規行 行挿入 行複製 行入換 付箋 行削除 印刷 閉じる

繰返 振替

【出納帳・入力画面】

よつや家具 (2016年(平成28年)1月16日) - 出納らくだ7.5

ファイル ホーム 編集 移動 表示 ヘルプ

年度 2015/4月 5月 6月 7月 8月 9月 10月 11月 12月 2016/1月 2月 3月

現金出納帳

2016年1月1日~2016年1月31日

日付	科目		摘要	収入金額		支出金額		差引残高	税区分
	補助科目			消費税		消費税			
2016/01/09	売上高		本日売上	13,400				149,556	課税(8%)
	店頭売上				993				
2016/01/10	売上高		本日売上	15,400				164,956	課税(8%)
	店頭売上				1,141				
2016/01/10	消耗品費		文具			906		164,050	課税(8%)
	(指定なし)					67			
2016/01/11	売上高		本日売上	27,000				191,050	課税(8%)
	店頭売上				2,000				
2016/01/12	売上高		本日売上	21,200				212,250	課税(8%)
	店頭売上				1,570				
2016/01/13	振替		預け入れ			150,000		62,250	対象外
	(指定なし)								
2016/01/13	売上高		本日売上	11,400				73,650	課税(8%)
	店頭売上				844				
2016/01/14	売上高		本日売上	25,600				99,250	課税(8%)
	店頭売上				1,896				
2016/01/14	車両費		ガソリン代			10,700		88,550	課税(8%)
	(指定なし)					793			
2016/01/15	売上高		モリエント商事(株)	12,000				100,550	課税(8%)
	保守売上				889				
2016/01/20	売上高		日本グラント広告(株)	12,000				112,550	課税(8%)
	保守売上				889				
2016/01/23	荷造運賃		見積書送付			4,600		107,950	課税(8%)
	(指定なし)					341			
2016/01/25	新聞図書費		〇〇新聞			3,980		103,970	課税(8%)
	(指定なし)					295			

帳簿選択 (すべての帳簿を表示) (新規の帳簿を作成) 目録

出納帳 売掛帳 買掛帳 科目別 集計表 台帳 予算

条件検索 日付自 ~ 日付至 科目 補助科目 摘要1 条件1 一致条件 摘要2 条件1 条件クリア 検索実行

付箋検索 (すべての出納を表示) 緑 青 赤 黄緑 水色 橙色 差引残高 累計 振替表示 振替非表示

ヘルプ? メニュー 選択 入力補助 年度 2015 更新 新規行 行挿入 行複製 行入換 付箋 行削除 印刷 閉じる

繰返 振替

【出納帳・入力画面 (メニュー・選択機能有り)】

よつや家具 (2015年(平成27年)11月12日) - 出納らくだ7.5

ファイル ホーム 編集 移動 表示 ヘルプ

年度 2015/4月 5月 6月 7月 8月 9月 10月 11月 12月 2016/1月 2月 3月

現金出納帳

よつや家具 2015年11月1日~2015年11月30日

日付	科目	摘要	収入金額	支出金額	差引残高
2015/11/20	売上高	本日売上	22,300		301,954
2015/11/21	売上高	本日売上	17,100		319,054
2015/11/22	振替	預け入れ		300,000	19,054
2015/11/22	売上高	本日売上	22,200		41,254
2015/11/23	売上高	本日売上	22,900		64,154
2015/11/24	売上高	本日売上	12,500		76,654
2015/11/25	新聞図書費	〇〇新聞		3,980	72,674
2015/11/25	売上高	本日売上	17,200		89,874
2015/11/26	売上高	本日売上	26,500		116,374
2015/11/27	売上高	本日売上	27,800		144,174
2015/11/28	売上高	本日売上	19,400		163,574
2015/11/28	荷造運賃	カタログ送付		4,700	158,874
2015/11/29	売上高	本日売上	16,900		175,774
2015/11/30	売上高	本日売上	18,900		194,674
2015/11/30	通信費	切手代		3,100	191,574
2015/11/30	消耗品費	CD-R代金		8,000	183,574

ヘルプ? メニュー 選択 入力補助 年度 2015 更新 新規行 行挿入 行複製 行入換 付箋 行削除 印刷 閉じる

【出納帳・入力画面（補助科目無し・消費税欄無し）】

よつや家具 (2015年(平成27年)11月12日) - 出納らくだ7.5

ファイル ホーム 編集 移動 表示 ヘルプ

年度 2015/4月 5月 6月 7月 8月 9月 10月 11月 12月 2016/1月 2月 3月

現金出納帳

よつや家具 2015年11月1日~2015年11月30日

日付	科目	摘要	収入金額	支出金額	差引残高
2015/11/18	車両費	ガソリン代		11,800	289,854
2015/11/19	売上高	本日売上	27,800		267,654
2015/11/20	売上高	日本グラント広告(株)	12,000		279,654
2015/11/20	売上高	本日売上	22,300		301,954
2015/11/21	売上高	本日売上	17,100		319,054
2015/11/22	振替	預け入れ		300,000	19,054
2015/11/22	売上高	本日売上	22,200		41,254
2015/11/23	売上高	本日売上	22,900		64,154
2015/11/24	売上高	本日売上	12,500		76,654
2015/11/25	新聞図書費	〇〇新聞		3,980	72,674
2015/11/25	売上高	本日売上	17,200		89,874
2015/11/26	売上高	本日売上	26,500		116,374
2015/11/27	売上高	本日売上	27,800		144,174
2015/11/28	売上高	本日売上	19,400		163,574
2015/11/28	荷造運賃	カタログ送付		4,700	158,874
2015/11/29	売上高	本日売上	16,900		175,774
2015/11/30	売上高	本日売上	18,900		194,674
2015/11/30	通信費	切手代		3,100	191,574
2015/11/30	消耗品費	CD-R代金		8,000	183,574

帳簿選択 (すべての帳簿を表示) (新規の帳簿を作成) 編集 振替

出納帳 売掛帳 買掛帳 科目別 集計表 台帳 予算

条件検索 日付自 ~ 日付至 科目 摘要1 条件1 合致条件 摘要2 条件2 条件クリア 検索実行 付箋検索 (すべての明細を表示) 緑 青 赤 黄緑 水色 橙色 差引残高 累計 振替表示 振替非表示

ヘルプ? メニュー 選択 入力補助 年度 2015 更新 新規行 行挿入 行複製 行入換 付箋 行削除 印刷 閉じる

【出納帳・入力画面（メニュー・選択機能有り・補助科目無し・消費税欄無し）】



【売掛帳・入力画面】



【売掛帳・入力画面（メニュー・選択機能有り）】



【買掛帳・入力画面】



【買掛帳・入力画面（メニュー・選択機能有り）】

よつや家具 (2015年(平成27年)11月10日) - 出納らくだ7.5

年度 2015/4月 5月 6月 7月 8月 9月 10月 11月 12月 2016/1月 2月 3月

売上高

よつや家具 2015年11月1日~2015年11月30日

日付	帳簿	補助科目	摘要	収入金額		支出金額		差引残高	税区分
				消費税		消費税			
2015/11/20	現金	店頭売上	本日売上	22,300		1,652		23,859,300	課税(8%)
2015/11/21	現金	店頭売上	本日売上	17,100		1,267		23,876,400	課税(8%)
2015/11/22	現金	店頭売上	本日売上	22,200		1,644		23,898,600	課税(8%)
2015/11/23	現金	店頭売上	本日売上	22,900		1,696		23,921,500	課税(8%)
2015/11/24	現金	店頭売上	本日売上	12,500		926		23,934,000	課税(8%)
2015/11/25	現金	店頭売上	本日売上	17,200		1,274		23,951,200	課税(8%)
2015/11/25	佐井物産	(指定なし)		300,000		22,222		24,251,200	課税(8%)
2015/11/25	モリエン	(指定なし)		453,700		33,607		24,704,900	課税(8%)
2015/11/26	現金	店頭売上	本日売上	26,500		1,963		24,731,400	課税(8%)
2015/11/27	現金	店頭売上	本日売上	27,800		2,059		24,759,200	課税(8%)
2015/11/28	現金	店頭売上	本日売上	19,400		1,437		24,778,600	課税(8%)
2015/11/29	現金	店頭売上	本日売上	16,900		1,252		24,795,500	課税(8%)

ヘルプ? メニュー 選択 入力補助 年度 2015 更新 新規行 行挿入 行複製 行入換 付箋 行削除 印刷 閉じる

【科目別明細・入力画面】

よつや家具 (2015年(平成27年)11月10日) - 出納らくだ7.5

年度 2015/4月 5月 6月 7月 8月 9月 10月 11月 12月 2016/1月 2月 3月

売上高

よつや家具 2015年11月1日~2015年11月30日

日付	帳簿	補助科目	摘要	収入金額		支出金額		差引残高	税区分
				消費税		消費税			
2015/11/20	現金	店頭売上	本日売上	22,300		1,652		23,859,300	課税(8%)
2015/11/21	現金	店頭売上	本日売上	17,100		1,267		23,876,400	課税(8%)
2015/11/22	現金	店頭売上	本日売上	22,200		1,644		23,898,600	課税(8%)
2015/11/23	現金	店頭売上	本日売上	22,900		1,696		23,921,500	課税(8%)
2015/11/24	現金	店頭売上	本日売上	12,500		926		23,934,000	課税(8%)
2015/11/25	現金	店頭売上	本日売上	17,200		1,274		23,951,200	課税(8%)
2015/11/25	佐井物産	(指定なし)		300,000		22,222		24,251,200	課税(8%)
2015/11/25	モリエン	(指定なし)		453,700		33,607		24,704,900	課税(8%)
2015/11/26	現金	店頭売上	本日売上	26,500		1,963		24,731,400	課税(8%)
2015/11/27	現金	店頭売上	本日売上	27,800		2,059		24,759,200	課税(8%)
2015/11/28	現金	店頭売上	本日売上	19,400		1,437		24,778,600	課税(8%)
2015/11/29	現金	店頭売上	本日売上	16,900		1,252		24,795,500	課税(8%)
2015/11/30	現金	店頭売上	本日売上	18,900		1,400		24,814,400	課税(8%)

科目選択 (すべての科目を表示) (新規の科目を登録)
 売上高
 仕入
 仕入高
 経費
 租税公課
 固定資産
 水道光熱費
 旅費交通費
 通信費
 広告宣伝費
 接待交際費
 保険料
 修繕費
 海運費
 福利厚生費
 外注費
 地代家賃
 支払手数料
 重商費
 燃料費
 会費
 新聞図書費
 諸会費

条件検索
 日付自 ~ 日付至
 帳簿 補助科目
 摘要1 条件1
 合致条件
 摘要2 条件2
 条件クリア 検索実行
 付箋検索
 (すべての明細を表示)
 緑
 青
 赤
 黄緑
 水色
 橙色
 差引残高 予算残高 累計
 振替表示 振替非表示

ヘルプ? メニュー 選択 入力補助 年度 2015 更新 新規行 行挿入 行複製 行入換 付箋 行削除 印刷 閉じる

【科目別明細・入力画面 (メニュー・選択機能有り)】

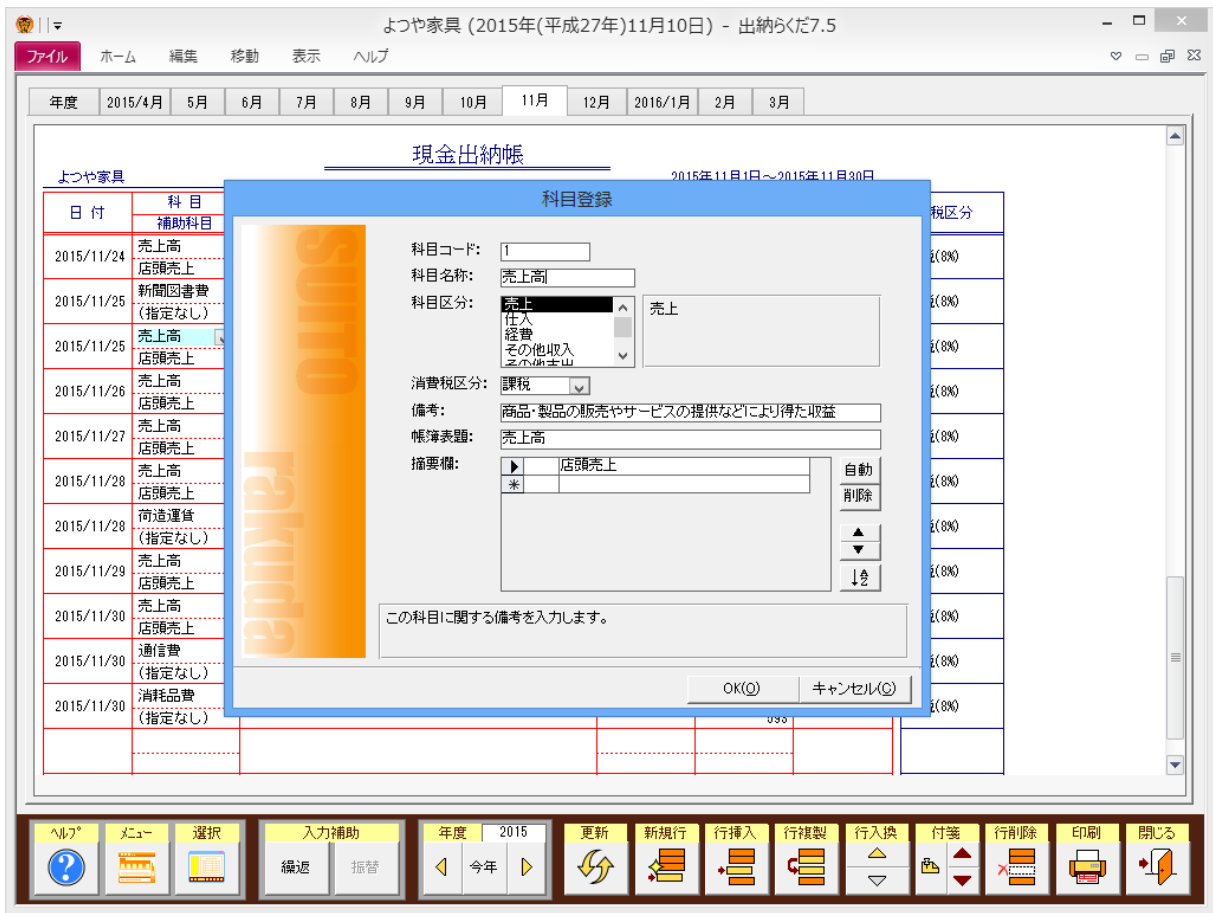

【科目登録画面】



【電卓・置換機能画面・カレンダー】

振替入力

振替 売掛金回収 買掛金支払

振替元:

帳簿	よつば銀行				
日付	科目 補助科目	摘要	収入金額 消費税	支出金額 消費税	税区分
2016/01/25	振替 (指定なし)	預金引き出し		100,000	対象外

↓

振替先:

帳簿	現金				
日付	科目 補助科目	摘要	収入金額 消費税	支出金額 消費税	税区分
2016/01/25	振替 (指定なし)	預金引き出し	100,000		対象外

OK(O) キャンセル(C)

【振替入力画面（振替）】

振替入力

振替 売掛金回収 買掛金支払

振替元:

帳簿	よつば銀行				
日付	科目 補助科目	摘要	収入金額 消費税	支出金額 消費税	税区分
2016/01/31	売掛金回収 (指定なし)	12月分回収	145,800		対象外

↓

振替先:

売掛先	(有)APT企画				
日付	科目 補助科目	摘要	売上金額 消費税	回収金額 消費税	税区分
2016/01/31	売掛金回収 (指定なし)	12月分回収		145,800	対象外

OK(O) キャンセル(C)

【振替入力画面（売掛金回収）】

振替入力

振替
売掛金回収
買掛金支払

振替元:

帳簿	よつば銀行
----	-------

日付	科目 補助科目	摘要	収入金額 消費税	支出金額 消費税	税区分
2016/01/15	買掛金支払 (指定なし)	12月分支払		189,000	対象外

↓

振替先:

買掛先	安達製作所
-----	-------

日付	科目 補助科目	摘要	仕入金額 消費税	支払金額 消費税	税区分
2016/01/15	買掛金支払 (指定なし)	12月分支払		189,000	対象外

OK(O) キャンセル(C)

【振替入力画面（買掛金支払）】

繰返入力

翌日	翌週	翌月	翌月末	年度内 毎月	年度内 毎月末
----	----	----	-----	--------	---------

日付	科目 補助科目	摘要	収入金額 消費税	支出金額 消費税	税区分
2015/04/26	水道光熱費 ガス料金	3月分引き落とし		17,100 1,267	課税(8%)
2015/05/26	水道光熱費 ガス料金	4月分引き落とし		26,400 1,956	課税(8%)
2015/06/26	水道光熱費 ガス料金	5月分引き落とし		10,400 770	課税(8%)
2015/07/26	水道光熱費 ガス料金	6月分引き落とし		11,400 844	課税(8%)
2015/08/26	水道光熱費 ガス料金	7月分引き落とし		19,700 1,459	課税(8%)
2015/09/26	水道光熱費 ガス料金	8月分引き落とし		20,300 1,504	課税(8%)
2015/10/26	水道光熱費 ガス料金	9月分引き落とし		20,500 1,519	課税(8%)
2015/11/26	水道光熱費 ガス料金	10月分引き落とし		28,400 2,104	課税(8%)
2015/12/26	水道光熱費 ガス料金	11月分引き落とし		29,400 2,178	課税(8%)
2016/01/26	水道光熱費 ガス料金	12月分引き落とし		23,800 1,763	課税(8%)
2016/02/26	水道光熱費 ガス料金	1月分引き落とし		29,500 2,185	課税(8%)
2016/03/26	水道光熱費 ガス料金	2月分引き落とし		20,500 1,519	課税(8%)
合計				257,400 19,068	

更新(R) 削除(D) 全削除 OK(O) キャンセル(C)

【繰返入力画面】

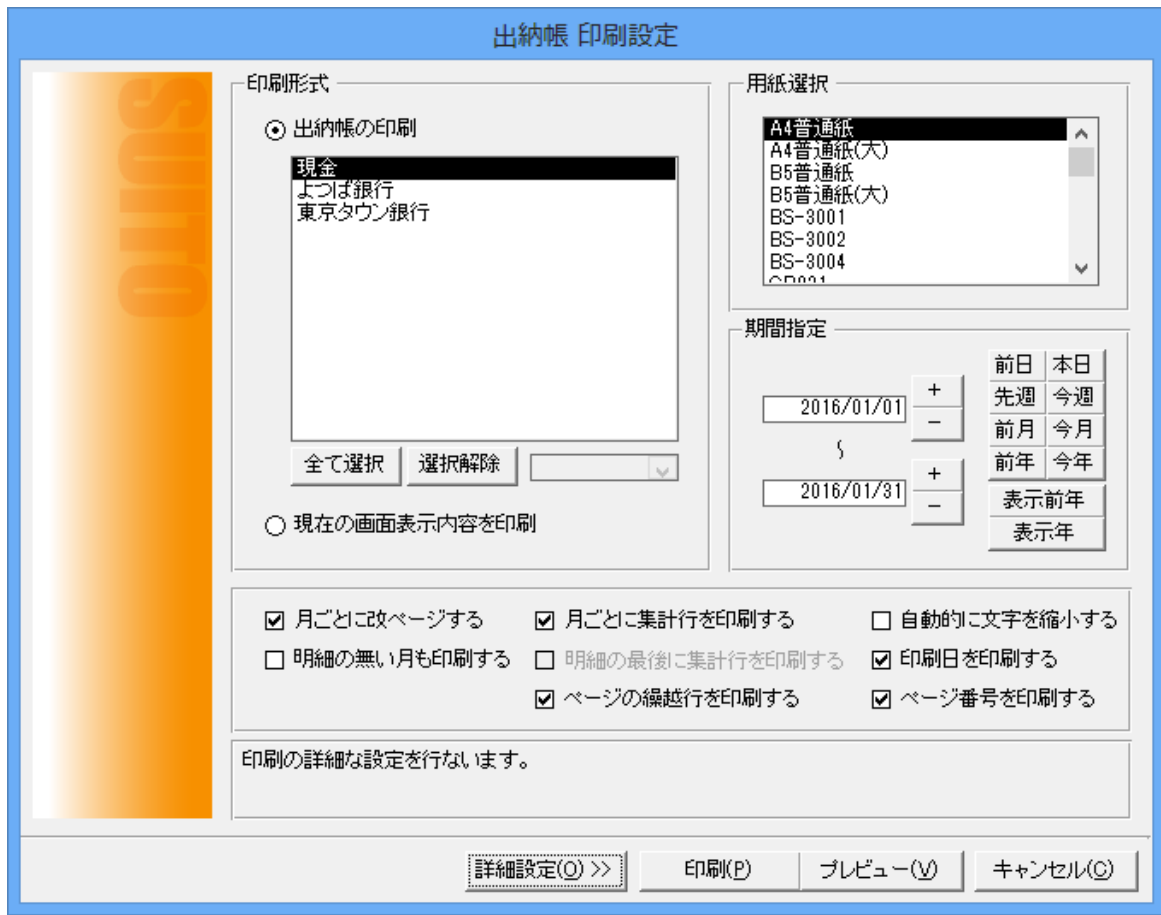

【印刷設定画面 (詳細設定)】



【科目別明細・入力画面 (予算残高表示)】

よつや家具 (2016年(平成28年)1月16日) - 出納らくだ7.5

対象期間 予算設定

自: 2015 至: 2015

今年度 再計算

参照1: 2014年 [予算] 参照2: 2014年 [実績]

予算設定

よつや家具 2015年

資金区分	収支	科目区分	科目	2014年 予算	2014年 実績	予算額	構成比率	備考	
事業収支	収入	売上	売上高	15,000,000	15,708,300	15,000,000	100.00%		
			収入小計	15,000,000	15,708,300	15,000,000	100.00%		
事業収支	支出	仕入 経費	仕入高	6,000,000	5,619,100	5,800,000	48.71%		
			租税公課						
			荷造運賃	300,000	261,500	250,000	2.10%		
			水道光熱費	1,000,000	780,954	1,600,000	13.44%		
			旅費交通費	50,000	42,290				
			通信費	1,400,000	1,329,600	1,400,000	11.76%		
			広告宣伝費	2,000,000	1,942,000				
			接待交際費						
			保険料						
			修繕費				20,000	0.17%	
			消耗品費	500,000	250,000	150,000	1.26%		
			福利厚生費						
			外注費						
			地代家賃	2,376,000	2,376,000	2,376,000	19.96%		
			支払手数料						
車両費					200,000	1.68%			
燃料費									
会議費					50,000	0.42%			

ヘルプ? メニュー 更新 削除 印刷 閉じる

【予算設定】

よつや家具 (2015年(平成27年)11月10日) - 出納らくだ7.5

ファイル ホーム 集計表 編集 表示 ヘルプ

出納帳 集計期間 自: 2015/04/01 至: 2016/03/31

売掛帳 今年度 再計算

買掛帳 集計対象

科目別 出納帳 現金 出納帳 よつば銀行 出納帳 東京タワシ銀行

集計表 台帳 予算

すべて選択 すべて解除 税抜集計 税込集計

入出金集計表 (税込)

よつや家具 2015年4月1日~2016年3月31日

年月期	収入金額		支出金額		差引金額	
	当月	累計	当月	累計	当月	累計
2015年 4月	1,468,800	1,468,800	866,272	866,272	602,528	602,528
2015年 5月	2,173,600	3,642,400	1,712,891	2,579,163	460,709	1,063,237
2015年 6月	2,398,900	6,041,300	2,191,270	4,770,433	207,630	1,270,867
2015年 7月	3,699,800	9,741,100	1,872,914	6,643,347	1,826,886	3,097,753
2015年 8月	3,170,000	12,911,100	1,578,909	8,222,256	1,591,091	4,688,844
2015年 9月	3,291,900	16,203,000	2,275,080	10,497,336	1,016,820	5,705,664
2015年 10月	3,194,700	19,397,700	1,934,576	12,431,912	1,260,124	6,965,788
2015年 11月	3,043,500	22,441,200	1,665,580	14,097,492	1,377,920	8,343,708
2015年 12月	3,931,000	26,372,200	1,864,421	15,961,913	2,066,579	10,410,287
2016年 1月	2,497,600	28,869,800	1,808,786	17,770,699	688,814	11,099,101
2016年 2月	2,353,300	31,223,100	1,850,594	19,621,293	502,706	11,601,807
2016年 3月	3,632,200	34,855,300	2,485,454	22,106,747	1,146,746	12,748,553
合計	34,855,300	34,855,300	22,106,747	22,106,747	12,748,553	12,748,553

ヘルプ? メニュー 更新 印刷 閉じる

【入出金集計表】

よつや家具 (2015年(平成27年)11月10日) - 出納らくだ7.5

ファイル ホーム 集計表 編集 表示 ヘルプ

集計期間
自: 2016/03/31
至: 2016/03/31
今日 再計算

集計対象
出納帳 現金
出納帳 よつば銀行
出納帳 東京タウン銀行
売掛帳 (有)APT企画
売掛帳 佐井物産(有)
売掛帳 (有)インサイド
売掛帳 (有)RAKUDAX
売掛帳 (有)エイドシステム
台帳 (株)Five Star
売掛帳 モリエント商事(株)
売掛帳 日本ランド広告(株)
売掛帳 (株)湘南システム
買掛帳 キクチ家具
買掛帳 安達製作所
買掛帳 村山家具製造
買掛帳 家具のMAEJIMA
買掛帳 (株)海朝工業
買掛帳 イトー工業(有)
買掛帳 (有)佐久間加工
買掛帳 海原家具製造(株)
買掛帳 オフィスチェア IKEDA

入出金集計表 残高確認表 月次集計表 期間集計表 年間集計表 年間前期比較集計表 年間収支推移グラフ 補助科目集計表 補助科目年間集計表

残高確認表

よつや家具 2016年3月31日 時点

帳簿	詳細	残高
現金出納帳	現金	113,069
よつば銀行	よつば銀行 四谷支店[426] 普通 *****	4,434,940
東京タウン銀行	東京タウン銀行 新宿支店[100] 普通 *****	11,700,000
合計	出納帳合計	16,248,009
(有)APT企画	東京都目黒区自由が丘1-**-*(03-7890-****)	479,200
佐井物産(有)	東京都板橋区弥生町2-**-*(03-6659-****)	393,900
(有)インサイド	神奈川県横浜市神奈川区東神奈川1-**-*(045-125-****)	428,900
(有)RAKUDAX	大阪府大阪市東淀川区北江口1-**-*(06-9333-****)	290,800
(有)エイドシステム	埼玉県さいたま市浦和区高砂****-*(048-442-****)	326,400
(株)Five Star	東京都豊島区巣鴨****-*(03-5211-****)	293,400
モリエント商事(株)	広島県広島市中区白島北町****-*(082-441-****)	261,000
日本ランド広告(株)	兵庫県神戸市中央区****-*(078-393-****)	315,000
(株)湘南システム	東京都千代田区神田美倉町****-*(03-5564-****)	0
合計	売掛帳合計	2,794,600
キクチ家具	東京タウン銀行 新宿支店[100] 普通 ***** キクチカダ	269,000
安達製作所	よつば銀行 川崎支店[345] 普通 ***** アダチセイサクジョ	190,000
村山家具製造	そよかぜ銀行 仙台支店[623] 普通 ***** ムラヤマカダセイブウ	145,000
家具のMAEJIMA	よつば銀行 福岡支店[232] 普通 ***** カダノエジマ	169,000
(株)海朝工業	ゆうやけ銀行 渋谷支店[512] 普通 ***** カノマイアサコウキョウ	326,000
イトー工業(有)	千葉市民銀行 千葉支店[111] 普通 ***** イトコウガイ(ユ)	179,000
(有)佐久間加工	よつば銀行 品川支店[654] 普通 ***** コノサクマカコウ	293,000
海原家具製造(株)	太陽銀行 那覇支店[241] 普通 ***** カハラカダセイブウカ	137,000
オフィスチェア IKEDA	大瀬銀行 鎌倉支店[382] 普通 ***** オフィスチェイカダ	209,000
合計	買掛帳合計	1,917,000

ヘルプ メニュー 更新 印刷 開じる

【残高確認表】

よつや家具 (2015年(平成27年)11月10日) - 出納らくだ7.5

ファイル ホーム 集計表 編集 表示 ヘルプ

集計期間
自: 2015/11/01
至: 2015/11/30
今月 再計算

集計対象
出納帳 現金
出納帳 よつば銀行
出納帳 東京タウン銀行
売掛帳 (有)APT企画
売掛帳 佐井物産(有)
売掛帳 (有)インサイド
売掛帳 (有)RAKUDAX
売掛帳 (有)エイドシステム
台帳 (株)Five Star
売掛帳 モリエント商事(株)
売掛帳 日本ランド広告(株)
売掛帳 (株)湘南システム
買掛帳 キクチ家具
買掛帳 安達製作所
買掛帳 村山家具製造
買掛帳 家具のMAEJIMA
買掛帳 (株)海朝工業
買掛帳 イトー工業(有)
買掛帳 (有)佐久間加工
買掛帳 海原家具製造(株)
買掛帳 オフィスチェア IKEDA

入出金集計表 残高確認表 月次集計表 期間集計表 年間集計表 年間前期比較集計表 年間収支推移グラフ 補助科目集計表 補助科目年間集計表

月次集計表 (税込)

よつや家具 2015年11月1日~2015年11月30日

資金区分	収支	科目区分	科目	収入金額	支出金額	合計金額	構成比率
繰越						11,696,844	
事業収支	収入	売上	売上高	3,889,700		3,889,700	100.00%
			収入小計	3,889,700		3,889,700	100.00%
事業収支	支出	仕入	仕入高		1,341,400	1,341,400	73.42%
			経費	租税公課			
		荷造運賃	4,700	4,700	0.26%		
		水道光熱費	145,200	145,200	7.95%		
		旅費交通費					
		通信費	113,900	113,900	6.23%		
		広告宣伝費					
		接待交際費					
		保険料					
		修繕費					
		消耗品費	8,000	8,000	0.44%		
		福利厚生費					
		外注費					
		地代家賃	198,000	198,000	10.84%		
		支払手数料					
		車両費	11,800	11,800	0.65%		
燃料費							
会議費							
新聞図書費	3,980	3,980	0.22%				
諸会費							
雑費							

ヘルプ メニュー 更新 印刷 開じる

【月次集計表】

よつや家具 (2015年(平成27年)11月10日) - 出納らくだ7.5

期間集計表 (税込) 2015年4月1日~2015年10月31日

資金区分	収支	科目区分	科目	収入金額	支出金額	合計金額	構成比率
繰越						4,016,856	
事業収支	収入	売上	売上高	20,924,700		20,924,700	100.00%
			収入小計	20,924,700		20,924,700	100.00%
	支出	仕入	仕入高		9,855,100	9,855,100	74.41%
		経費	租税公課				
			荷造運賃	74,900	74,900	74,900	0.57%
			水道光熱費	980,018	980,018	980,018	7.40%
			旅費交通費				
			通信費	803,080	803,080	803,080	6.06%
			広告宣伝費				
			接待交際費				
			保険料				
			修繕費				
			消耗品費	60,720	60,720	60,720	0.46%
			福利厚生費				
			外注費				
			地代家賃	1,386,000	1,386,000	1,386,000	10.46%
			支払手数料				
			車両費	52,734	52,734	52,734	0.40%
			燃料費				
			会議費				
			新聞図書費	32,160	32,160	32,160	0.24%
			諸会費				
			雑費				

【期間集計表】

よつや家具 (2015年(平成27年)11月10日) - 出納らくだ7.5

年間集計表 (税込) 2015年4月1日~2016年3月31日

資金区分	収支	科目区分	科目	合計	2015年4月度	2015年5月度	2015年6月度	2015年7月度	2015年8月度	2015年9月度	2015年10月度
繰越				4,016,856	4,016,856	4,548,784	4,680,893	6,429,023	7,994,109	9,022,500	10,350,000
事業収支	収入	売上	売上高	36,765,300	2,278,000	2,280,500	3,656,900	3,132,400	3,829,100	3,224,400	3,020,000
			収入小計	36,765,300	2,278,000	2,280,500	3,656,900	3,132,400	3,829,100	3,224,400	3,020,000
	支出	仕入	仕入高	17,691,600	1,247,000	1,682,500	1,400,000	1,094,400	1,816,200	1,435,000	1,180,000
		経費	租税公課								
			荷造運賃	178,400	21,000	12,200	15,400		9,400	8,800	
			水道光熱費	1,719,368	142,022	119,900	153,469	140,100	155,429	135,200	130,000
			旅費交通費								
			通信費	1,372,480	119,380	114,800	115,600	114,600	112,900	112,900	111,000
			広告宣伝費								
			接待交際費								
			保険料								
			修繕費	16,300							
			消耗品費	99,905	3,690	4,111	2,821	11,600	4,800		3,000
			福利厚生費								
			外注費								
			地代家賃	2,376,000	198,000	198,000	198,000	198,000	198,000	198,000	198,000
			支払手数料								
			車両費	121,134	11,000	12,900	15,200	4,634			
			燃料費								
			会議費	29,300							
			新聞図書費	52,060	3,980	3,980	8,280	3,980	3,980	3,980	3,980
			諸会費								
			雑費								
			経費小計	5,964,947	499,072	465,891	508,770	472,914	484,509	458,880	430,000
			支出小計	22,656,547	1,746,072	2,142,500	1,898,770	1,667,314	2,000,709	1,893,880	1,610,000

【年間集計表】

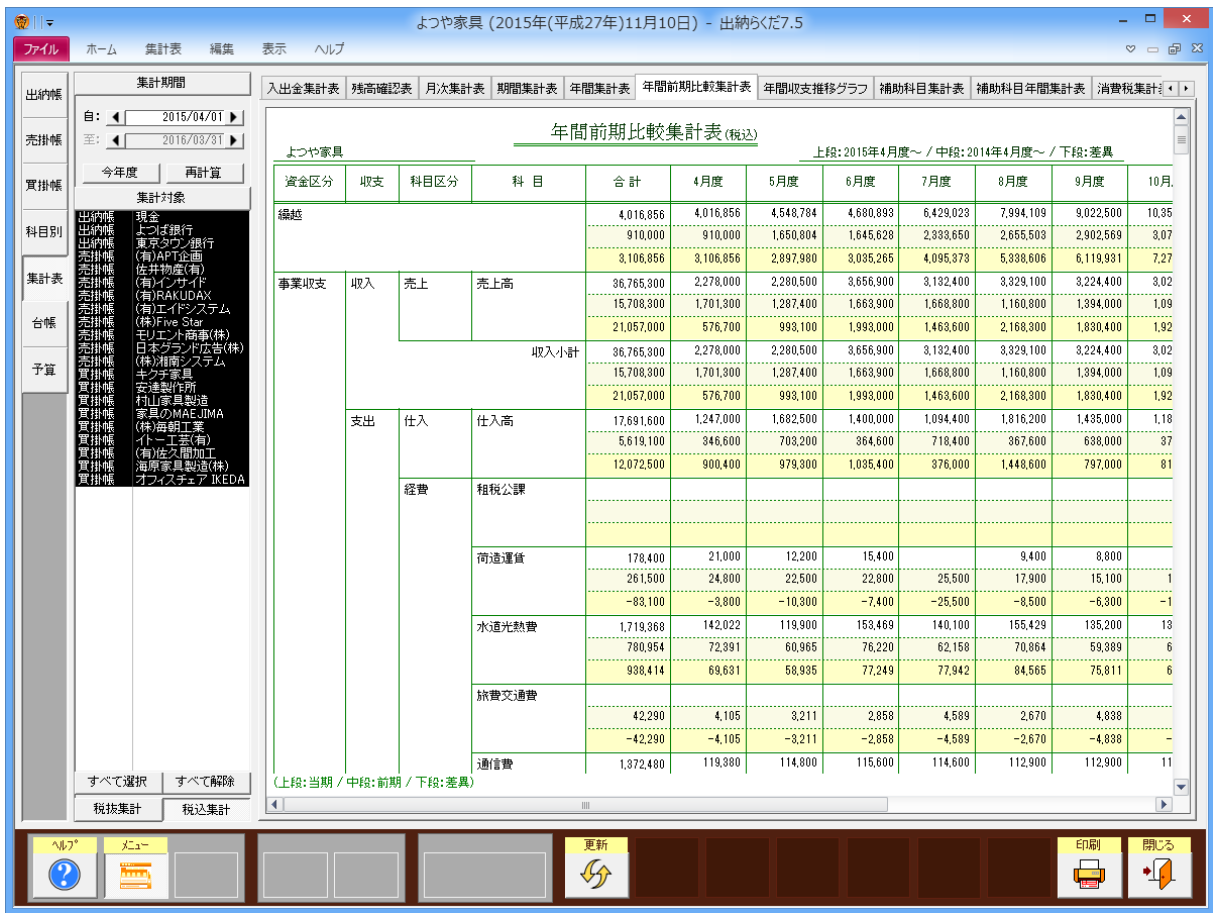

【年間前期比較集計表】

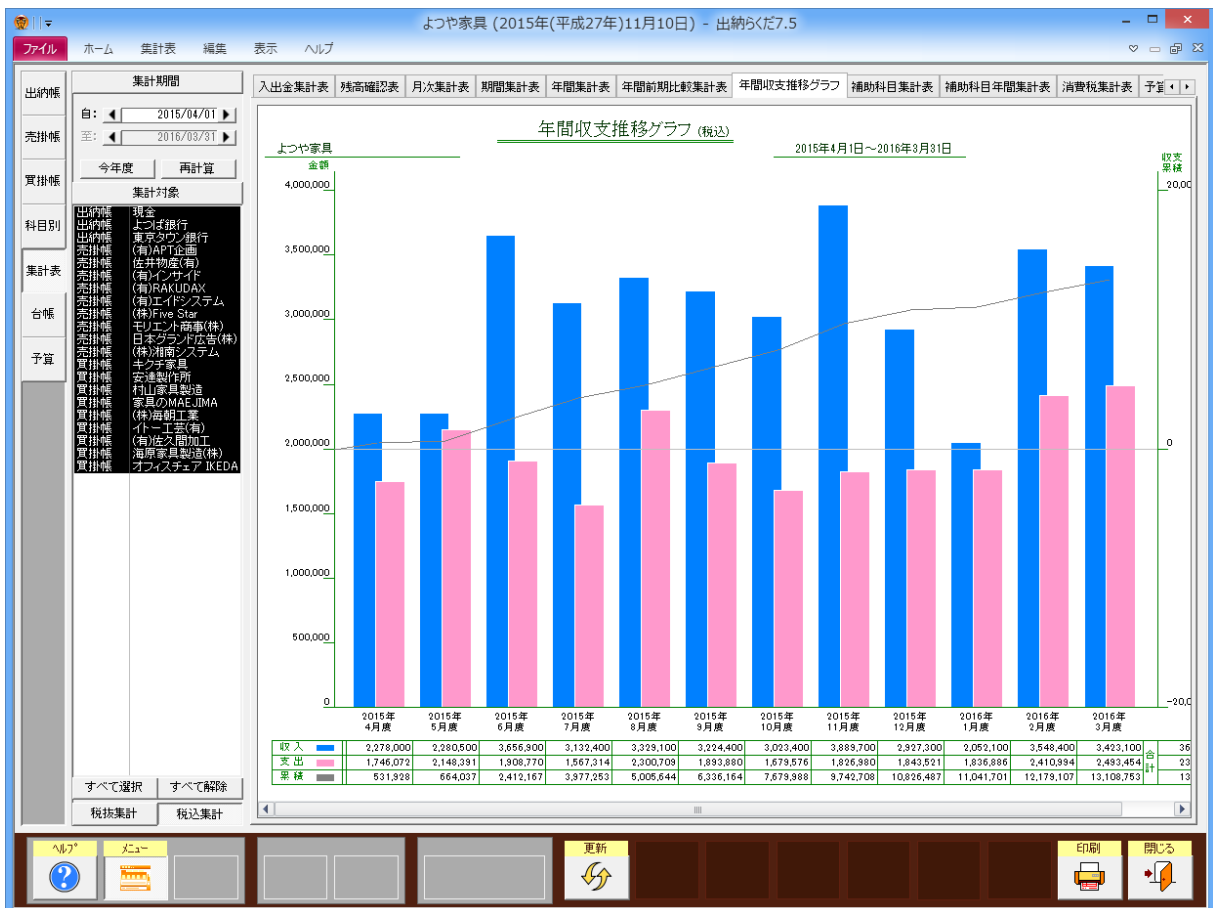

【年間収支推移グラフ】

よつや家具 (2015年(平成27年)11月10日) - 出納らくだ7.5

ファイル ホーム 集計表 編集 表示 ヘルプ

集計期間
自: 2016/03/01
至: 2016/03/31
今日月 再計算

集計対象
科目別
集計表
台帳
予算

科目: [(複数選択)] 複数選択

補助科目集計表 (税込)

よつや家具 2016年3月1日～2016年3月31日

項目	合計金額	構成比率
荷造運賃		
宅急便		
(指定なし)	44,200	100.00%
合計	44,200	100.00%

項目	合計金額	構成比率
水道光熱費		
電気料金	109,700	84.25%
ガス料金	20,500	15.75%
水道料金		
(指定なし)		
合計	130,200	100.00%

項目	合計金額	構成比率
旅費交通費		
(指定なし)		
合計		100.00%

項目	合計金額	構成比率
通信費		
携帯電話料金	110,800	97.54%
(指定なし)	2,800	2.46%
合計	113,600	100.00%

ヘルプ メニュー 更新 印刷 開じる

【補助科目集計表】

よつや家具 (2015年(平成27年)11月10日) - 出納らくだ7.5

ファイル ホーム 集計表 編集 表示 ヘルプ

集計期間
自: 2015/04/01
至: 2016/03/31
今年度 再計算

集計対象
科目別
集計表
台帳
予算

科目: [(複数選択)] 複数選択

補助科目年間集計表 (税込)

よつや家具 2015年4月1日～2016年3月31日

項目	合計金額	比率	2015年4月度	2015年5月度	2015年6月度	2015年7月度	2015年8月度	2015年9月度	2015年10月度	2015年11月度
売上高										
店頭売上	6,837,100	18.60%	560,200	623,800	574,200	617,100	654,700	617,500	587,800	607,900
保守売上	288,000	0.78%	24,000	24,000	24,000	24,000	24,000	24,000	24,000	24,000
(指定なし)	29,640,200	80.62%	1,693,800	1,632,700	3,058,700	2,491,300	2,650,400	2,582,900	2,411,600	3,257,800
合計	36,765,300	100.00%	2,278,000	2,280,500	3,656,900	3,132,400	3,329,100	3,224,400	3,023,400	3,889,700

項目	合計金額	比率	2015年4月度	2015年5月度	2015年6月度	2015年7月度	2015年8月度	2015年9月度	2015年10月度	2015年11月度
仕入高										
(指定なし)	17,691,600	100.00%	1,247,000	1,682,500	1,400,000	1,094,400	1,816,200	1,435,000	1,180,000	1,341,400
合計	17,691,600	100.00%	1,247,000	1,682,500	1,400,000	1,094,400	1,816,200	1,435,000	1,180,000	1,341,400

項目	合計金額	比率	2015年4月度	2015年5月度	2015年6月度	2015年7月度	2015年8月度	2015年9月度	2015年10月度	2015年11月度
水道光熱費										
電気料金	1,345,300	78.24%	108,000	93,500	126,300	128,700	118,300	114,900	93,400	116,800
ガス料金	257,400	14.97%	17,100	26,400	10,400	11,400	19,700	20,300	20,500	28,400
水道料金	116,668	6.79%	16,922	16,769			17,429		19,999	
(指定なし)										
合計	1,719,368	100.00%	142,022	119,900	153,469	140,100	155,429	135,200	133,898	145,200

ヘルプ メニュー 更新 印刷 開じる

【補助科目年間集計表】

よつや家具 (2015年(平成27年)11月10日) - 出納らくだ7.5

消費税込集計表

2015年4月1日～2016年3月31日

資金区分	収支	科目区分	科目	税込課税収入	税込課税支出	税込課税合計	構成比率
事業収支	収入	売上	売上高	36,765,300		36,765,300	100.00%
			収入小計	36,765,300		36,765,300	100.00%
	支出	仕入	仕入高		17,691,600	17,691,600	
		経費	租税公課				
			荷造運賃		178,400	178,400	
			水道光熱費		1,719,368	1,719,368	
			旅費交通費				
			通信費		1,372,480	1,372,480	
			広告宣伝費				
			接待交際費				
			保険料				
			修繕費		16,300	16,300	
			消耗品費		99,905	99,905	
			福利厚生費				
			外注費				
			地代家賃		2,376,000	2,376,000	
			支払手数料				
			車両費		121,134	121,134	
			燃料費				
			会議費		29,300	29,300	
			新聞図書費		52,060	52,060	0.22%
			諸会費				
			雑費				

【消費税集計表】

よつや家具 (2015年(平成27年)11月10日) - 出納らくだ7.5

予算実績集計表

2015年4月1日～2016年3月31日

資金区分	収支	科目区分	科目	予算額	実績額	構成比率	予算実績差額	予算比率
繰越					4,016,856		4,016,856	
事業収支	収入	売上	売上高	16,000,000	36,765,300	100.00%	20,765,300	229.78%
			収入小計	16,000,000	36,765,300	100.00%	20,765,300	229.78%
	支出	仕入	仕入高	5,800,000	17,691,600	74.79%	11,891,600	305.03%
		経費	租税公課					
			荷造運賃	250,000	178,400	0.75%	-71,600	71.36%
			水道光熱費	1,800,000	1,719,368	7.27%	-80,632	95.52%
			旅費交通費					
			通信費	1,400,000	1,372,480	5.80%	-27,520	98.03%
			広告宣伝費					
			接待交際費					
			保険料					
			修繕費	20,000	16,300	0.07%	-3,700	81.50%
			消耗品費	150,000	99,905	0.42%	-50,095	66.60%
			福利厚生費					
			外注費					
			地代家賃	2,376,000	2,376,000	10.04%		100.00%
			支払手数料					
			車両費	200,000	121,134	0.51%	-78,866	60.57%
			燃料費					
			会議費	50,000	29,300	0.12%	-20,700	58.60%
			新聞図書費	60,000	52,060	0.22%	-7,940	86.77%
			諸会費					

【予算実績集計表】

よつや家具 (2015年(平成27年)3月25日) - 出納らくだ7.5

ファイル ホーム 編集 移動 表示 ヘルプ

帳簿設定 売掛先設定 買掛先設定 科目台帳 補助科目台帳 科目区分台帳 付箋設定

帳簿設定

よつや家具 2015年3月25日(水)

帳簿コード	帳簿名称	登録区分	銀行名	支店番号	支店名	口座種別	口座番号	初期残高
1	現金	現金	現金					150,000
2	よつば銀行	預金	よつば銀行	428	四谷支店	普通	*****	700,000
3	東京タウン銀行	預金	東京タウン銀行	100	新宿支店	普通	*****	300,000

※注「初期残高」は導入開始日(2014年4月1日)時点 または 各帳簿に入力されている最初の明細日付の時点での繰越残高

ヘルプ? メニュー 詳細 更新 新規行 行入換 行削除 印刷 閉じる

【帳簿設定】

よつや家具 (2015年(平成27年)11月10日) - 出納らくだ7.5

ファイル ホーム 編集 移動 表示 ヘルプ

帳簿設定 売掛先設定 買掛先設定 科目台帳 補助科目台帳 科目区分台帳 付箋設定

売掛先設定

よつや家具 2015年11月10日(火)

売掛先コード	売掛先名称	売掛帳表題	住所	電話番号	備考	売掛残高
1	(有)APT企画	(有)APT企画	東京都目黒区自由が丘1-	03-7890-****		150,000
2	佐井物産(有)	佐井物産(有)	東京都板橋区弥生町2-*	03-6659-****		20,000
3	(有)インサイド	(有)インサイド	神奈川県横浜市神奈川区	045-125-****		100,000
4	(有)RAKUDAX	(有)RAKUDAX	大阪府大阪市東淀川区北	06-9333-****		0
5	(有)エイドシステ	(有)エイドシステ	埼玉県さいたま市浦和区南	048-442-****		0
6	(株)Five Star	(株)Five Star	東京都豊島区巣鴨*-*	03-5211-****		0
7	モリエント商事(株)	モリエント商事(株)	広島県広島市中央区白島北	082-441-****		0
8	日本グランド広益	日本グランド広益	兵庫県神戸市中央区*-*	078-333-****		0
9	(株)湘南システ	(株)湘南システ	東京都千代田区神田美倉	03-5564-****		0

※ 売掛残高は 2014年4月1日 時点の繰越残高

ヘルプ? メニュー 詳細 更新 新規行 行入換 行削除 印刷 閉じる

【売掛先設定】

よつや家具 (2015年(平成27年)11月10日) - 出納らくだ7.5

帳簿設定 売掛先設定 買掛先設定 科目台帳 補助科目台帳 科目区分台帳 付箋設定

買掛先設定

よつや家具 2015年11月10日(火)

買掛先コード	買掛先名称 買掛帳表題	銀行名 支店名	口座種別 支店番号	口座番号 口座名義	住所 備考	電話番号	買掛残高
1	キクチ家具	東京タウン銀行	普通	*****	東京都新宿区本塩町*-*-	03-1522-****	150,000
	キクチ家具	新宿支店	100	キクチカグ			
2	安達製作所	よつば銀行	普通	*****	神奈川県川崎市麻生区五	045-225-****	200,000
	安達製作所	川崎支店	845	アダチセイサク?			
3	村山家具製造	そよかぜ銀行	普通	*****	宮城県仙台市青葉区*-*-	022-****-****	160,000
	村山家具製造	仙台支店	623	ムラヤマカグゼ-			
4	家具のMAEJIM	よつば銀行	普通	*****	福岡県福岡市東区三苫*-	092-****-****	0
	家具のMAEJIM	福岡支店	222	カグノマエジマ			
5	(株)海朝工業	ゆうやけ銀行	普通	*****	東京都渋谷区猿樂町***-	03-6644-****	0
	(株)海朝工業	渋谷支店	512	カ)マイアサコウ			
6	イトー工芸(有)	千葉市民銀行	普通	*****	千葉県千葉市中央区中央	043-552-****	0
	イトー工芸(有)	千葉支店	111	イトーコウゲイ(
7	(有)佐久間加工	よつば銀行	普通	*****	東京都品川区二葉*-*-*	03-5511-****	0
	(有)佐久間加工	品川支店	654	ユ)サクマカゴロ			
8	海原家具製造(株)	太陽銀行	普通	*****	沖縄県那覇市おもろまち-	098-999-****	0
	海原家具製造(株)	那覇支店	241	カイバラカグゼイ			
9	オフィスチェア II	大瀬銀行	普通	*****	神奈川県鎌倉市稲村方崎	0467-01-****	0
	オフィスチェア II	鎌倉支店	332	オフィスチェイグ			

※ 買掛残高は 2014年4月1日 時点の繰越残高

【買掛先設定】

よつや家具 (2015年(平成27年)11月10日) - 出納らくだ7.5

帳簿設定 売掛先設定 買掛先設定 科目台帳 補助科目台帳 科目区分台帳 付箋設定

科目台帳

よつや家具 2015年11月10日(火)

科目コード	科目名称	科目区分	消費税込区分	備考
1	売上高	売上	課税	商品・製品の販売やサービスの提供などにより得た収益
2	仕入高	仕入	課税	販売するための商品や原材料の仕入れのための購入代金
3	租税公課	経費	対象外	税金、印紙代 等
4	荷造運賃	経費	課税	商品・製品発送費、運送費 等
5	水道光熱費	経費	課税	上下水道料、電気代、ガス代 等
6	旅費交通費	経費	課税	電車・バス・タクシー代、高速道路通行料、出張宿泊費 等
7	通信費	経費	課税	電話料金、携帯電話料金、インターネット料金、切手代 等
8	広告宣伝費	経費	課税	チラシ・カタログ制作費、DM制作費、広告掲載費 等
9	接待交際費	経費	課税	接待飲食代、贈答品、中元歳暮、社外の方への慶弔金 等
10	保険料	経費	非課税	火災保険、傷害保険、自動車保険、運送保険、盗難保険 等
11	修繕費	経費	課税	消耗工具・器具備品の修繕代金 等
12	消耗品費	経費	課税	用紙類、トナー・インク、消耗工具器具備品、雑貨類 等
13	福利厚生費	経費	課税	忘年会、慰安旅行、従業員・家族への慶弔金 等
14	外注費	経費	課税	業務委託費、外注工賃 等
15	地代家賃	経費	課税	事務所・店舗家賃、月極駐車場 等
16	支払手数料	経費	課税	振込手数料、事務手数料、顧問料 等
17	車両費	経費	課税	車両維持費、ガソリン代 等
18	燃料費	経費	課税	燃料用灯油代、ガソリン代 等
20	会議費	経費	課税	会議飲食費、会場使用料、資料作成費 等

※ 振替用の特殊な科目(科目区分変更不可)
 ※注 科目ごとの摘要の登録を編集するには、「科目名称」欄を選択してから、画面下の「詳細設定」ボタンをクリックしてください。

【科目台帳】

よつや家具 (2015年(平成27年)11月10日) - 出納らくだ7.5

ファイル ホーム 編集 移動 表示 ヘルプ

帳簿設定 売掛先設定 買掛先設定 科目台帳 補助科目台帳 科目区分台帳 付箋設定

出納帳
売掛帳
買掛帳
科目別
集計表
台帳
予算

補助科目台帳

2015年11月10日(火)

補助科目コード	補助科目名称	科目	消費税区分	備考
1	電気料金	水道光熱費	課税	
2	ガス料金	水道光熱費	課税	
3	水道料金	水道光熱費	課税	
4	用紙代	消耗品費	課税	
5	トナー・インク代	消耗品費	課税	
6	消耗工具器具費	消耗品費	課税	
7	雑貨類	消耗品費	課税	
8	新聞代	新聞図書費	課税	
9	雑誌代	新聞図書費	課税	
10	宅急便	荷造運賃	課税	
11	店頭売上	売上高	課税	
12	保守売上	売上高	課税	
13	携帯電話料金	通信費	課税	

* ←このマークがついている補助科目は、消費税区分が親の科目と異なる設定になっています。
 ※注 帳簿で使用している補助科目は、科目を変更することはできません。
 ※注 補助科目ごとの摘要の登録を編集するには、「補助科目名称」欄を選択してから、画面下の「詳細設定」ボタンをクリックしてください。

ヘルプ? メニュー 詳細 更新 新規行 行入換 行削除 印刷 閉じる

【補助科目台帳】

よつや家具 (2015年(平成27年)11月10日) - 出納らくだ7.5

ファイル ホーム 編集 移動 表示 ヘルプ

帳簿設定 売掛先設定 買掛先設定 科目台帳 補助科目台帳 科目区分台帳 付箋設定

出納帳
売掛帳
買掛帳
科目別
集計表
台帳
予算

科目区分台帳

2015年11月10日(火)

科目区分名称	入出金区分	資金区分	備考
振替	入金	事業収支	売上
仕入	出金	事業収支	仕入
経費	出金	事業収支	経費
その他収入	入金	その他収支	その他収入
その他支出	出金	その他収支	その他支出
振替		振替	振替

※ 振替用の特殊な科目区分(入出金区分・資金区分変更不可)

ヘルプ? メニュー 詳細 更新 新規行 行入換 行削除 印刷 閉じる

【科目区分台帳】

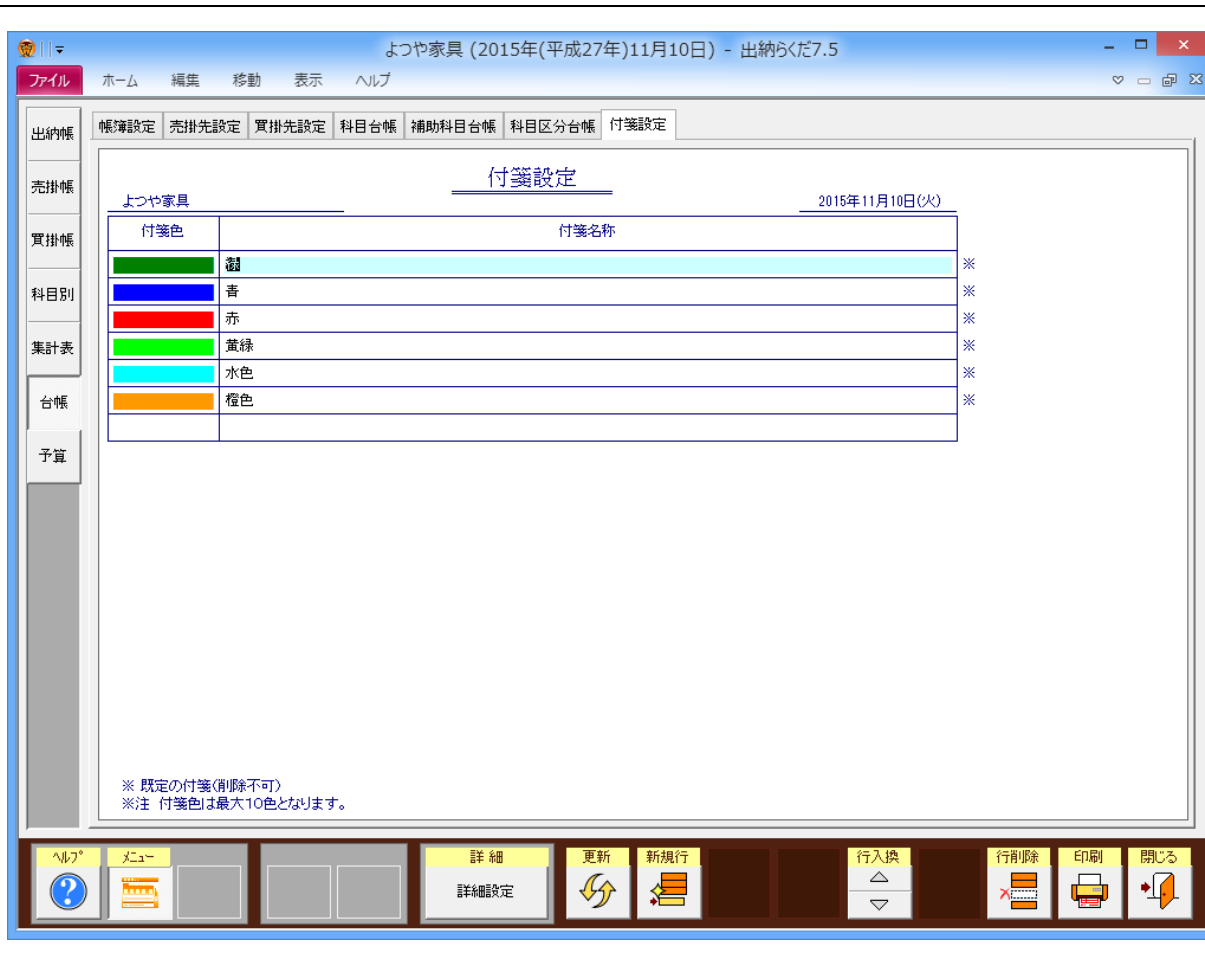

【付箋設定】

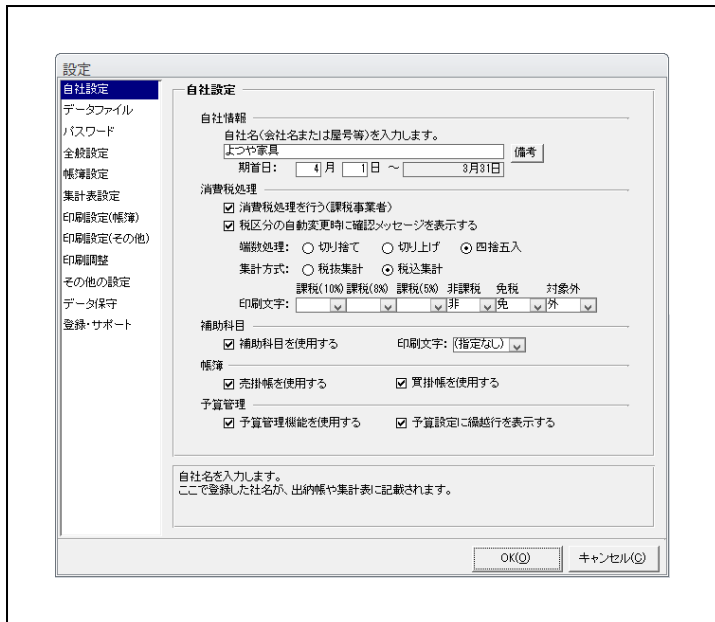

【設定 - 自社設定】

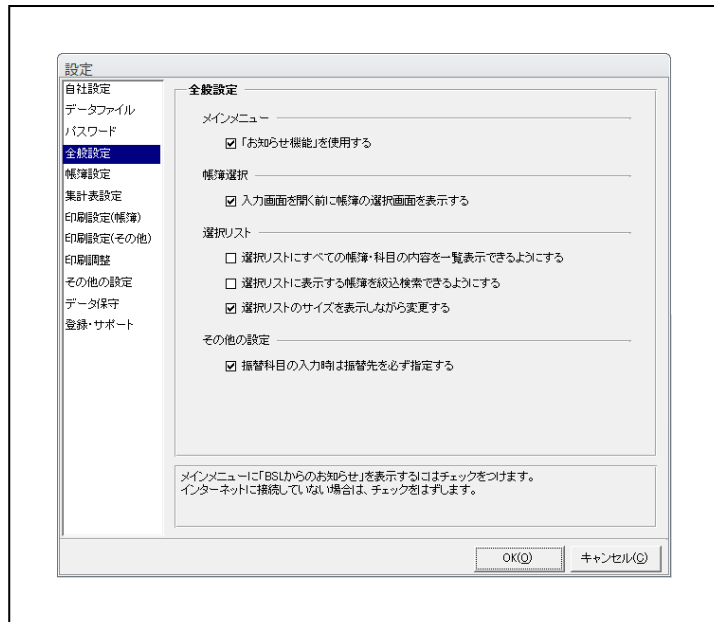

【設定 - 全般設定】

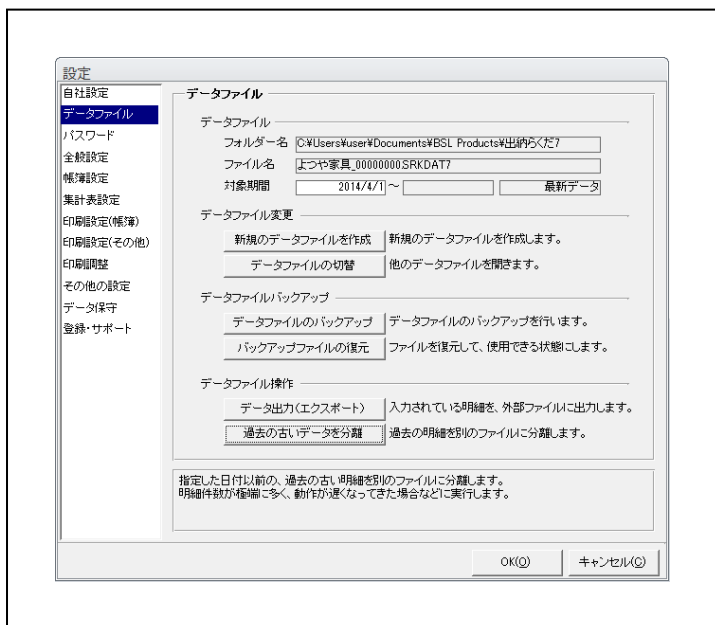

【設定 - データファイル】

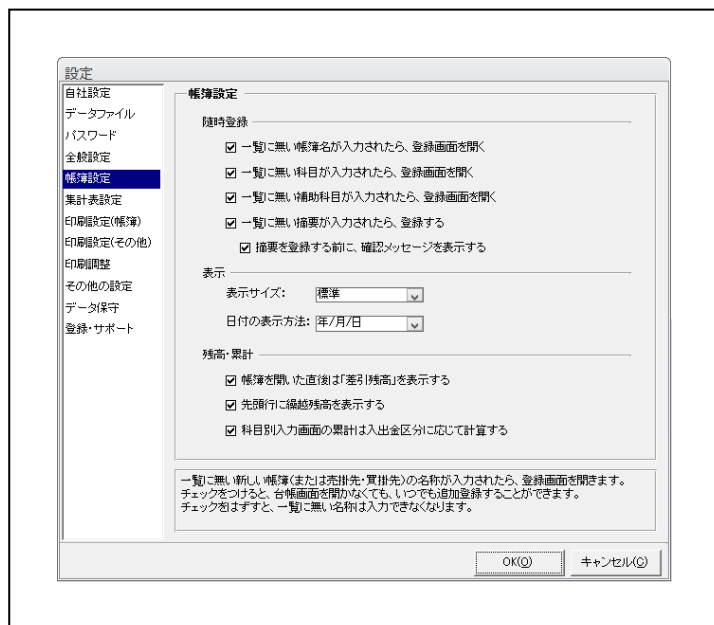

【設定 - 帳簿設定】

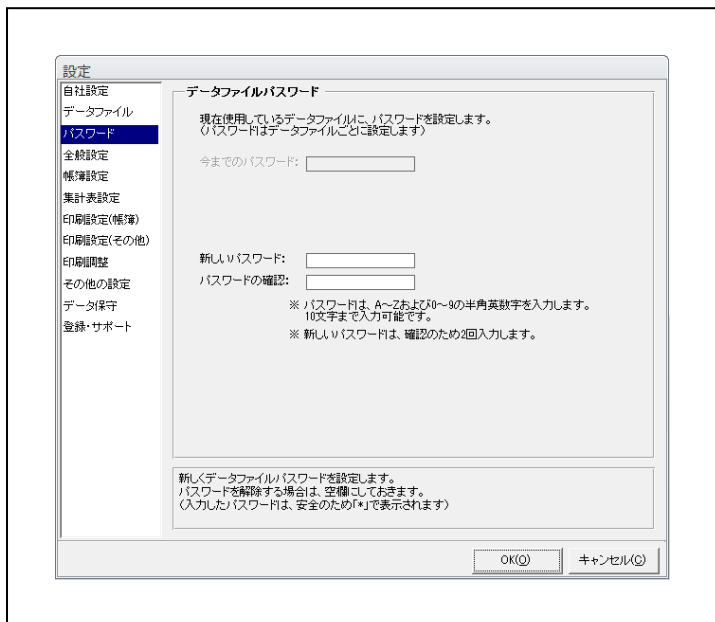

【設定 - パスワード】

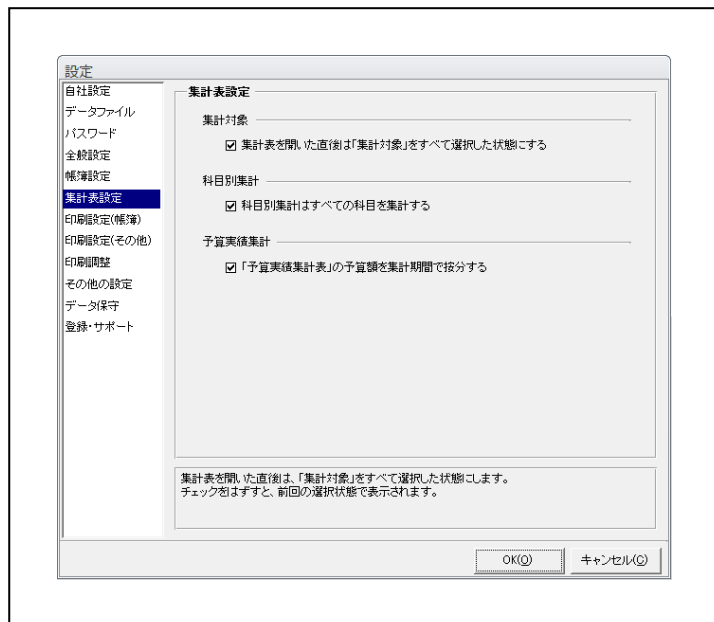

【設定 - 集計表設定】

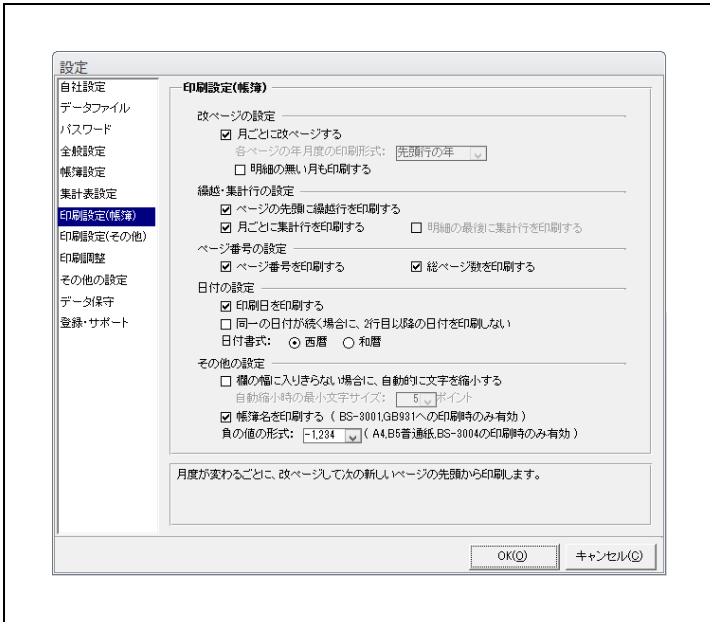

【設定－印刷設定（帳簿）】

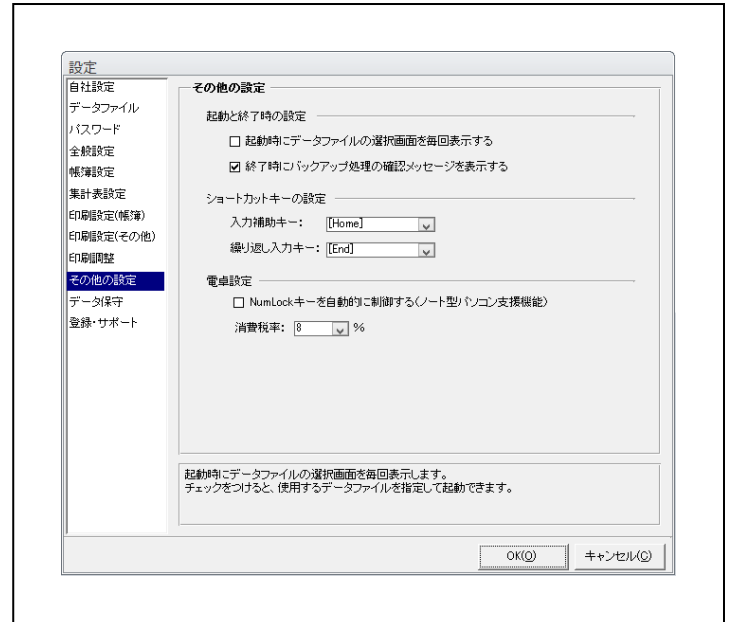

【設定－その他の設定】

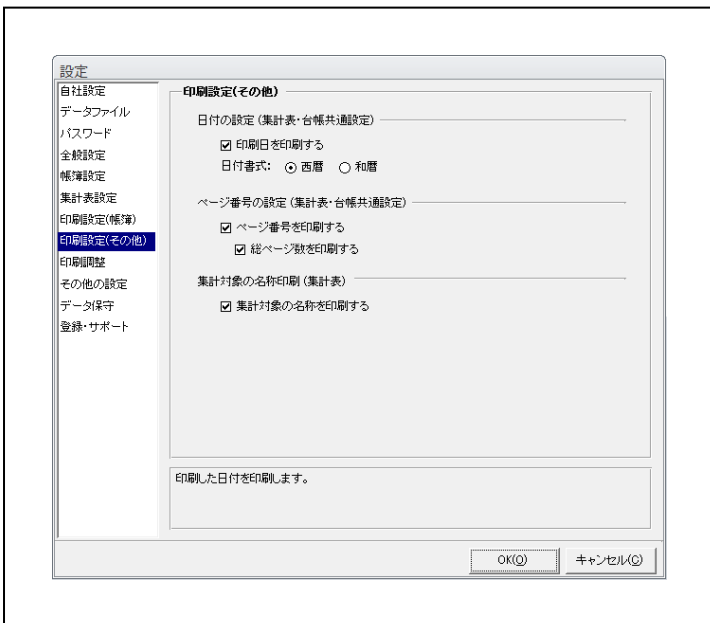

【設定－印刷設定（その他）】

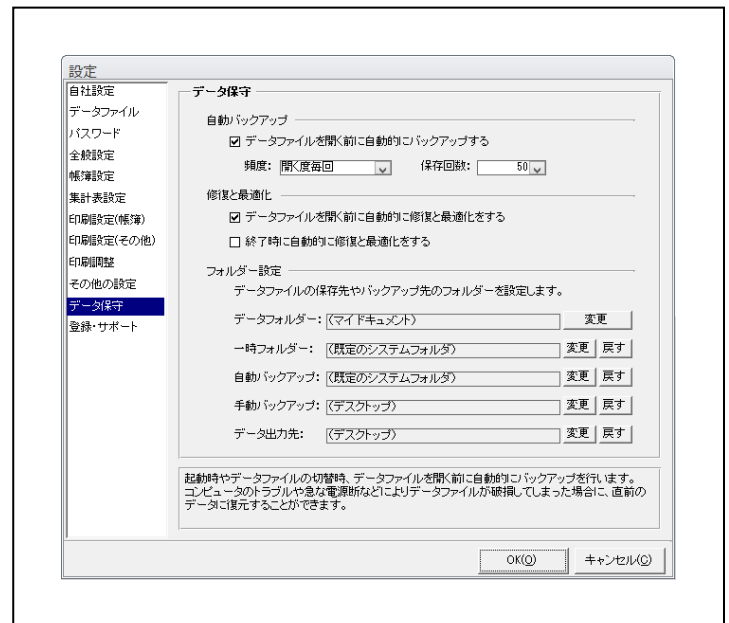

【設定－データ保護】

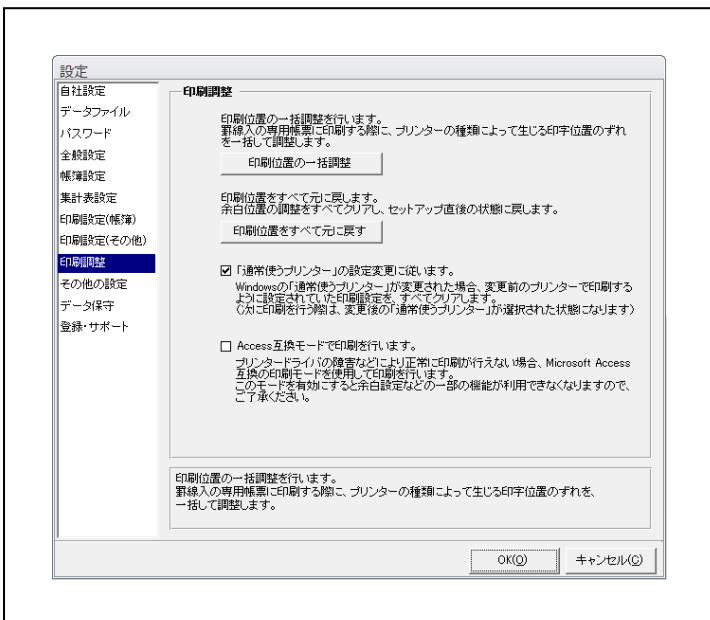

【設定－印刷調整】

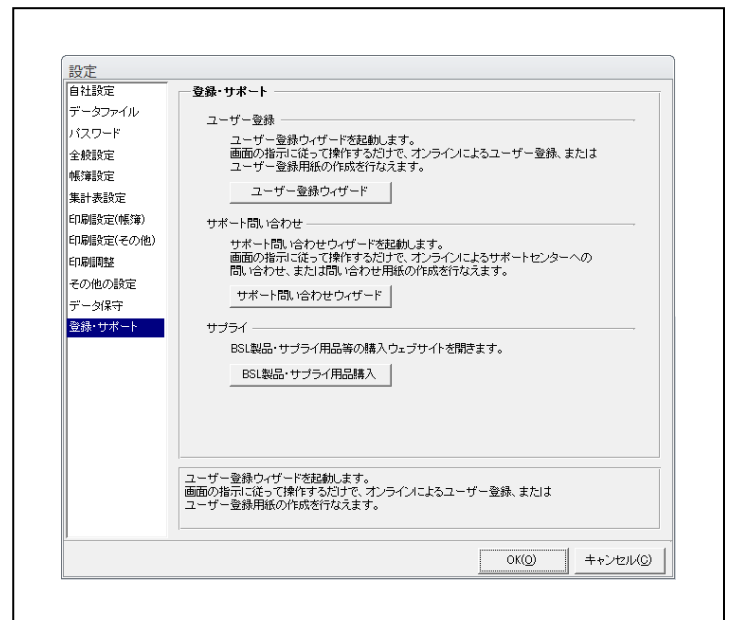

【設定－登録・サポート】