

信頼と安心のらくたシリーズ

出納 らくた8

操作画面集(2016年11月版)



出納らくだ8

よつや家具

日常処理

随時処理

データ保守

サポート



出納帳



売掛帳



買掛帳



科目別明細



設定



Ver.8.00 Rev.1.00

日常処理のメニューを開きます。

終了

BSLからのお知らせ 最新の情報を閲覧するには [ここをクリック。](#)

- NEW 16/11/17 【FAQ】帳簿の入力を始める際に、初期残高を設定するコマ?
- NEW 16/11/17 【FAQ】不要な摘要を削除するコマ?
- NEW 16/11/17 【FAQ】不要な科目や補助科目を削除するコマ?
- NEW 16/11/17 【FAQ】預金の預け入れ・引き出しを行った場合の入力方法は?
- NEW 16/11/17 【FAQ】帳簿を新しい年度に切り替えるコマ?

【メインメニューー日常処理】

出納らくだ8

よつや家具

日常処理

随時処理

データ保守

サポート



集計表



台帳



予算



設定



Ver.8.00 Rev.1.00

各種の集計表を作成します。

終了

BSLからのお知らせ 最新の情報を閲覧するには [ここをクリック。](#)

- NEW 16/11/17 【FAQ】帳簿の入力を始める際に、初期残高を設定するコマ?
- NEW 16/11/17 【FAQ】不要な摘要を削除するコマ?
- NEW 16/11/17 【FAQ】不要な科目や補助科目を削除するコマ?
- NEW 16/11/17 【FAQ】預金の預け入れ・引き出しを行った場合の入力方法は?
- NEW 16/11/17 【FAQ】帳簿を新しい年度に切り替えるコマ?

出納らくだ8

よつや家具

日常処理

随時処理

データ保守

サポート



データ作成



データを開く



バックアップ



復元



Ver.8.00 Rev.1.00

新規のデータファイルを作成します。
他の会社(事業部)の出納明細を管理するには、新しくデータファイルを作成します。

終了

BSLからのお知らせ 最新の情報を閲覧するには [ここをクリック。](#)

- NEW 16/11/17 【FAQ】帳簿の入力を始める際に、初期残高を設定するコマ?
- NEW 16/11/17 【FAQ】不要な摘要を削除するコマ?
- NEW 16/11/17 【FAQ】不要な科目や補助科目を削除するコマ?
- NEW 16/11/17 【FAQ】預金の預け入れ・引き出しを行った場合の入力方法は?
- NEW 16/11/17 【FAQ】帳簿を新しい年度に切り替えるコマ?

出納らくだ8

よつや家具

日常処理

随時処理

データ保守

サポート



ユーザー登録



アップデート



サポート情報



問い合わせ



オンライン購入



操作マニュアル



Ver.8.00 Rev.1.00

ユーザー登録ウィザードが起動します。
ウェブサイトで、またはFAQにてユーザー登録/変更を行います。

終了

BSLからのお知らせ 最新の情報を閲覧するには [ここをクリック。](#)

- NEW 16/11/17 【FAQ】帳簿の入力を始める際に、初期残高を設定するコマ?
- NEW 16/11/17 【FAQ】不要な摘要を削除するコマ?
- NEW 16/11/17 【FAQ】不要な科目や補助科目を削除するコマ?
- NEW 16/11/17 【FAQ】預金の預け入れ・引き出しを行った場合の入力方法は?
- NEW 16/11/17 【FAQ】帳簿を新しい年度に切り替えるコマ?

【メインメニューーその他】

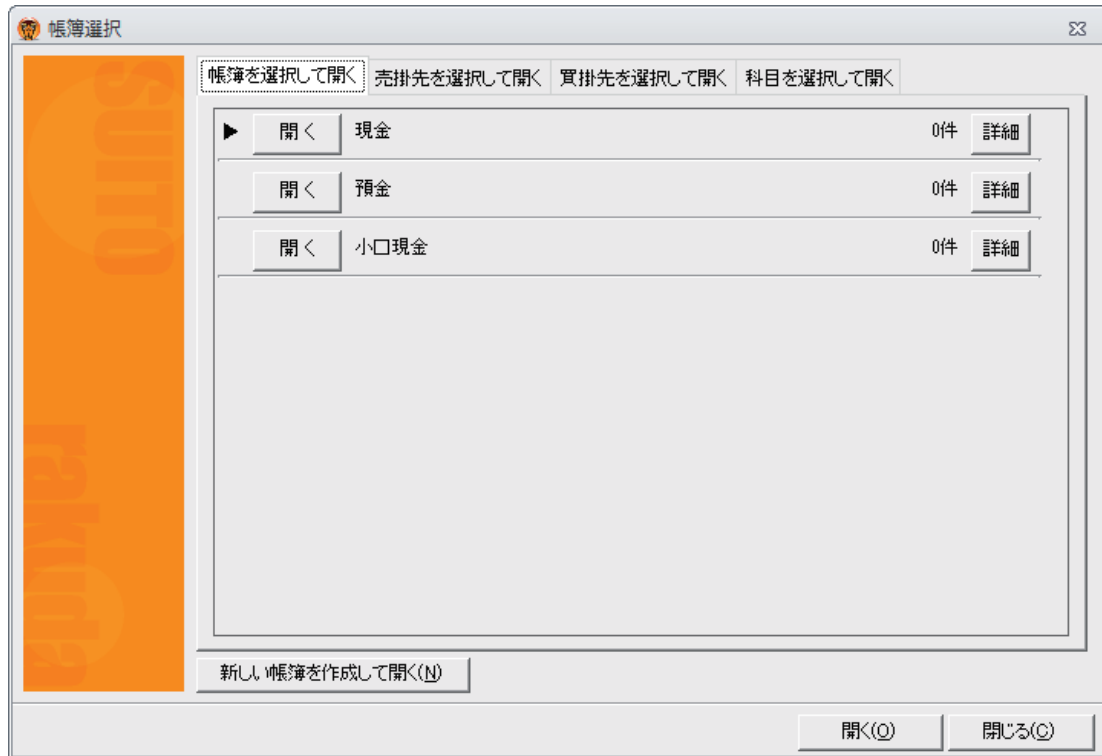

【帳簿選択画面】

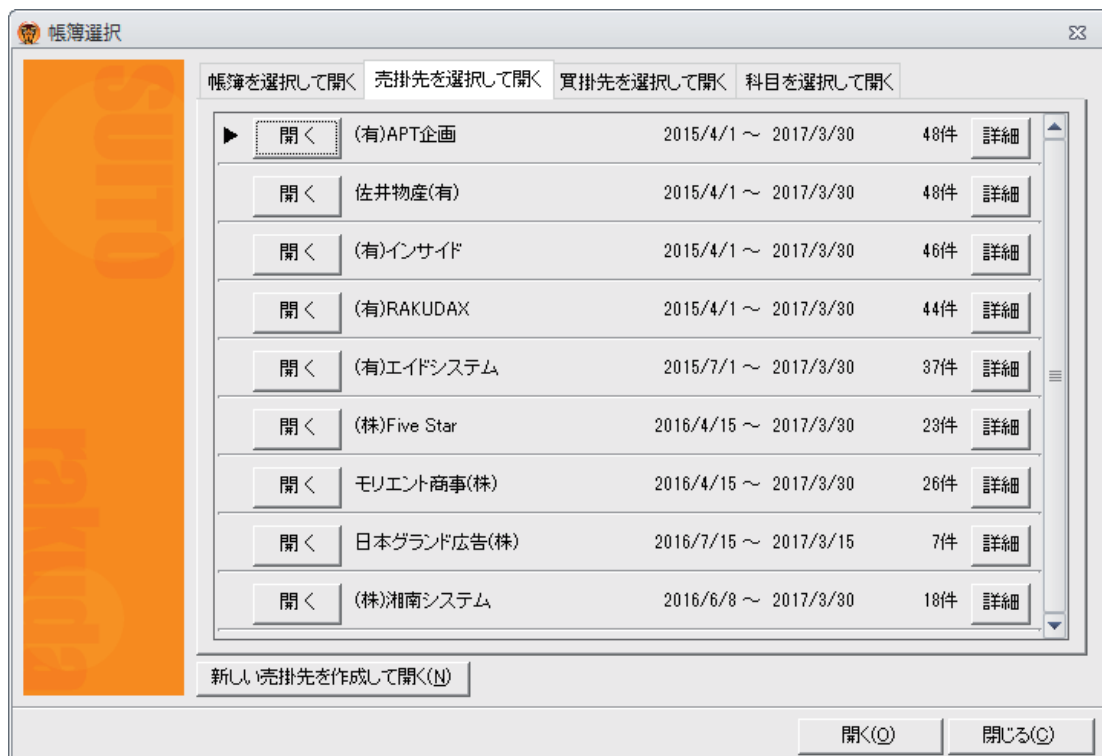

【売掛先選択画面】

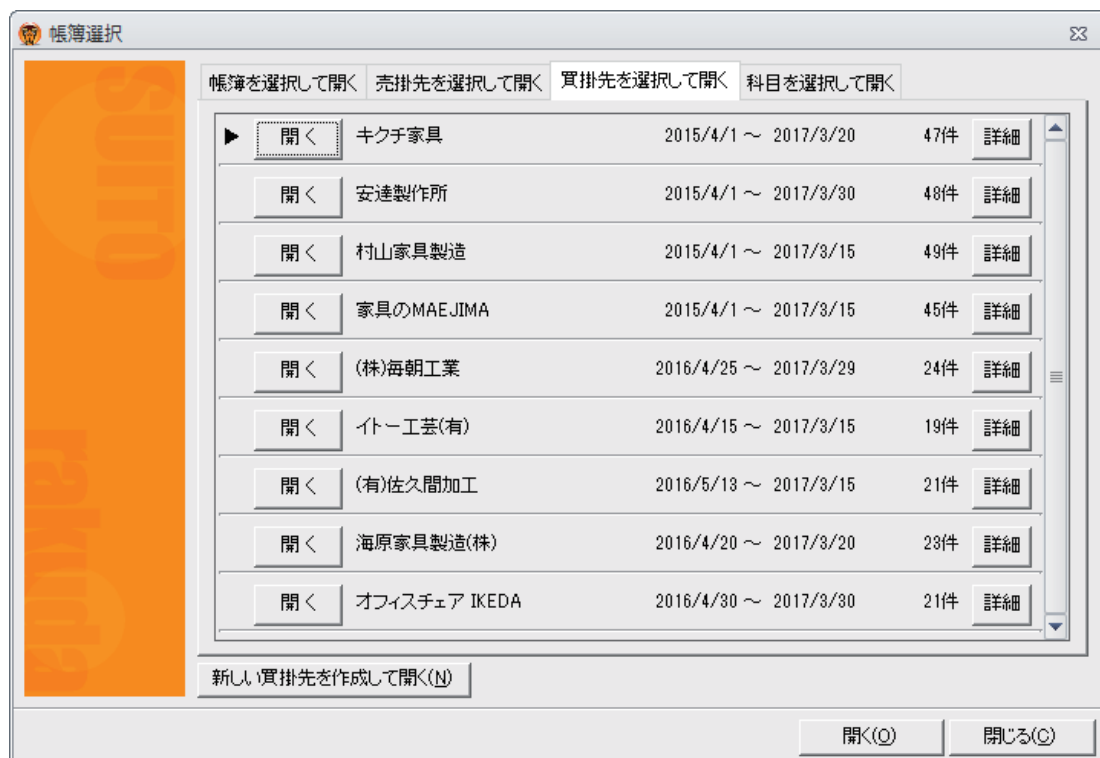

【買掛先選択画面】

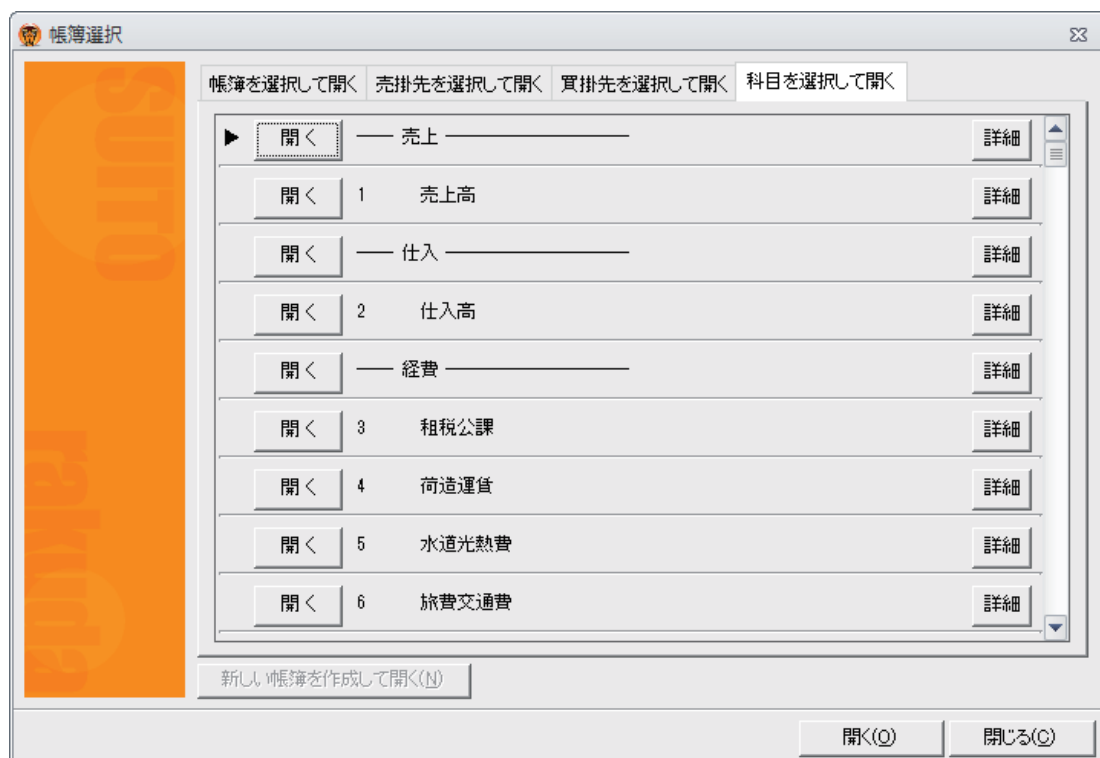

【科目選択画面】

よつや家具 (2016年(平成28年)11月17日) - 出納らくだ8

ファイル ホーム 編集 移動 表示 ヘルプ

年度 2016/4月 5月 6月 7月 8月 9月 10月 11月 12月 2017/1月 2月 3月

現金出納帳

よつや家具 2016年11月1日～2016年11月30日

日付	科目		摘要	収入金額		支出金額		差引残高	税区分
	補助科目			消費税	消費税				
2016/11/25	売上高		本日売上	17,200				89,874	課税(8%)
	店頭売上			1,274					
2016/11/26	売上高		本日売上	26,500				116,374	課税(8%)
	店頭売上			1,963					
2016/11/27	売上高		本日売上	27,800				144,174	課税(8%)
	店頭売上			2,059					
2016/11/28	売上高		本日売上	19,400				163,574	課税(8%)
	店頭売上			1,437					
2016/11/28	荷造運賃		カタログ送付 (指定なし)			4,700		158,874	課税(8%)
						348			
2016/11/29	売上高		本日売上	16,900				175,774	課税(8%)
	店頭売上			1,252					
2016/11/30	売上高		本日売上	18,900				194,674	課税(8%)
	店頭売上			1,400					
2016/11/30	通信費		切手代 (指定なし)			3,100		191,574	課税(8%)
						230			
2016/11/30	消耗品費		CD-R代金 (指定なし)			8,000		183,574	課税(8%)
						593			

ヘルプ? メニュー 選択 入力補助 年度 2016 更新 新規行 行挿入 行複製 行入換 付箋 行削除 印刷 閉じる

【出納帳・入力画面】

よつや家具 (2016年(平成28年)11月17日) - 出納らくだ8

ファイル ホーム 編集 移動 表示 ヘルプ

年度 2016/4月 5月 6月 7月 8月 9月 10月 11月 12月 2017/1月 2月 3月

現金出納帳

よつや家具 2016年11月1日～2016年11月30日

日付	科目		摘要	収入金額		支出金額		差引残高	税区分
	補助科目			消費税	消費税				
2016/11/22	売上高		本日売上	22,200				41,254	課税(8%)
	店頭売上			1,644					
2016/11/23	売上高		本日売上	22,900				64,154	課税(8%)
	店頭売上			1,696					
2016/11/24	売上高		本日売上	12,500				76,654	課税(8%)
	店頭売上			926					
2016/11/25	新聞図書費		〇〇新聞 (指定なし)			3,980		72,674	課税(8%)
						295			
2016/11/25	売上高		本日売上	17,200				89,874	課税(8%)
	店頭売上			1,274					
2016/11/26	売上高		本日売上	26,500				116,374	課税(8%)
	店頭売上			1,963					
2016/11/27	売上高		本日売上	27,800				144,174	課税(8%)
	店頭売上			2,059					
2016/11/28	売上高		本日売上	19,400				163,574	課税(8%)
	店頭売上			1,437					
2016/11/28	荷造運賃		カタログ送付 (指定なし)			4,700		158,874	課税(8%)
						348			
2016/11/29	売上高		本日売上	16,900				175,774	課税(8%)
	店頭売上			1,252					
2016/11/30	売上高		本日売上	18,900				194,674	課税(8%)
	店頭売上			1,400					
2016/11/30	通信費		切手代 (指定なし)			3,100		191,574	課税(8%)
						230			
2016/11/30	消耗品費		CD-R代金 (指定なし)			8,000		183,574	課税(8%)
						593			

ヘルプ? メニュー 選択 入力補助 年度 2016 更新 新規行 行挿入 行複製 行入換 付箋 行削除 印刷 閉じる

【出納帳・入力画面 (メニュー・選択機能有り)】

よつや家具 (2016年(平成28年)11月17日) - 出納らくだ8

ファイル ホーム 編集 移動 表示 ヘルプ

年度 2016/4月 5月 6月 7月 8月 9月 10月 11月 12月 2017/1月 2月 3月

現金出納帳

よつや家具 2016年11月1日～2016年11月30日

日付	科目	摘要	収入金額	支出金額	差引残高
2016/11/21	売上高	本日売上	17,100		319,054
2016/11/22	振替	預け入れ		300,000	19,054
2016/11/22	売上高	本日売上	22,200		41,254
2016/11/23	売上高	本日売上	22,900		64,154
2016/11/24	売上高	本日売上	12,500		76,654
2016/11/25	新聞図書費	〇〇新聞		3,980	72,674
2016/11/25	売上高	本日売上	17,200		89,874
2016/11/26	売上高	本日売上	26,500		116,374
2016/11/27	売上高	本日売上	27,800		144,174
2016/11/28	売上高	本日売上	19,400		163,574
2016/11/28	荷造運賃	カタログ送付		4,700	158,874
2016/11/29	売上高	本日売上	16,900		175,774
2016/11/30	通信費	切手代		3,100	172,674
2016/11/30	消耗品費	CD-R代金		8,000	164,674

ヘルプ? メニュー 選択 入力補助 年度 2016 更新 新規行 行挿入 行複製 行入換 付箋 行削除 印刷 閉じる

【出納帳・入力画面（補助科目無し・消費税欄無し）】

よつや家具 (2016年(平成28年)11月17日) - 出納らくだ8

ファイル ホーム 編集 移動 表示 ヘルプ

年度 2016/4月 5月 6月 7月 8月 9月 10月 11月 12月 2017/1月 2月 3月

現金出納帳

よつや家具 2016年11月1日～2016年11月30日

日付	科目	摘要	収入金額	支出金額	差引残高
2016/11/20	売上高	日本グラント広告(株)	12,000		279,654
2016/11/20	売上高	本日売上	22,300		301,954
2016/11/21	売上高	本日売上	17,100		319,054
2016/11/22	振替	預け入れ		300,000	19,054
2016/11/22	売上高	本日売上	22,200		41,254
2016/11/23	売上高	本日売上	22,900		64,154
2016/11/24	売上高	本日売上	12,500		76,654
2016/11/25	新聞図書費	〇〇新聞		3,980	72,674
2016/11/25	売上高	本日売上	17,200		89,874
2016/11/26	売上高	本日売上	26,500		116,374
2016/11/27	売上高	本日売上	27,800		144,174
2016/11/28	売上高	本日売上	19,400		163,574
2016/11/28	荷造運賃	カタログ送付		4,700	158,874
2016/11/29	売上高	本日売上	16,900		175,774
2016/11/30	通信費	切手代		3,100	172,674
2016/11/30	消耗品費	CD-R代金		8,000	164,674

帳簿選択 (すべての帳簿を表示) (新規の帳簿を作成) 現金 よつや銀行 東京タウン銀行

条件検索 日付自 ~ 日付至 科目 摘要1 条件1 合致条件 摘要2 条件1 条件クリア 検索実行

付箋検索 (すべての明細を表示) 緑 赤 黄緑 水色 橙色 差引残高 累計 振替表示 振替非表示

ヘルプ? メニュー 選択 入力補助 年度 2016 更新 新規行 行挿入 行複製 行入換 付箋 行削除 印刷 閉じる

【出納帳・入力画面（メニュー・選択機能有り・補助科目無し・消費税欄無し）】

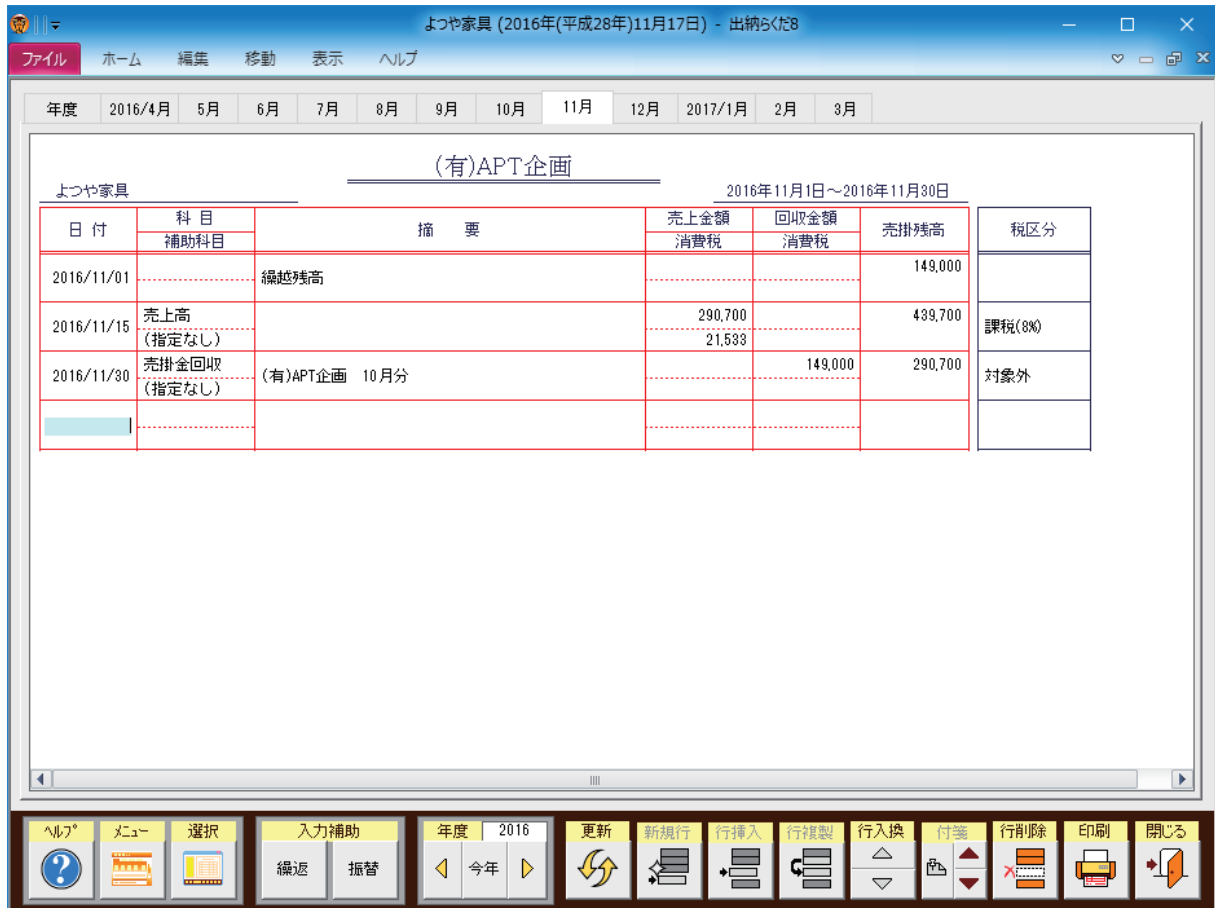

【売掛帳・入力画面】



【売掛帳・入力画面 (メニュー・選択機能有り)】

よつや家具 (2016年(平成28年)11月17日) - 出納らくだ8

キッチン家具 2016年11月1日～2016年11月30日

日付	科目 補助科目	摘要	仕入金額 消費税	支払金額 消費税	買掛残高	税区分
2016/11/01		繰越残高			143,000	
2016/11/15	買掛金支払 (指定なし)	キッチン家具 10月仕入分		143,000	0	対象外
2016/11/20	仕入高 (指定なし)		109,000 8,074		109,000	課税(8%)

【買掛帳・入力画面】

よつや家具 (2016年(平成28年)11月17日) - 出納らくだ8

キッチン家具 2016年11月1日～2016年11月30日

日付	科目 補助科目	摘要	仕入金額 消費税	支払金額 消費税	買掛残高	税区分
2016/11/01		繰越残高			143,000	
2016/11/15	買掛金支払 (指定なし)	キッチン家具 10月仕入分		143,000	0	対象外
2016/11/20	仕入高 (指定なし)		109,000 8,074		109,000	課税(8%)

【買掛帳・入力画面 (メニュー・選択機能有り)】

よつや家具 (2016年(平成28年)11月17日) - 出納らくだ8

ファイル ホーム 編集 移動 表示 ヘルプ

年度 2016/4月 5月 6月 7月 8月 9月 10月 11月 12月 2017/1月 2月 3月

売上高

よつや家具 2016年11月1日～2016年11月30日

日付	帳簿	補助科目	摘要	収入金額		支出金額		差引残高	税区分
				消費額	消費税	消費額	消費税		
2016/11/23	現金	店頭売上	本日売上	22,900	1,696			23,921,500	課税(8%)
2016/11/24	現金	店頭売上	本日売上	12,500	926			23,934,000	課税(8%)
2016/11/25	現金	店頭売上	本日売上	17,200	1,274			23,951,200	課税(8%)
2016/11/25	佐井物産	(指定なし)		300,000	22,222			24,251,200	課税(8%)
2016/11/25	モリエン	(指定なし)		453,700	33,607			24,704,900	課税(8%)
2016/11/26	現金	店頭売上	本日売上	26,500	1,963			24,731,400	課税(8%)
2016/11/27	現金	店頭売上	本日売上	27,800	2,059			24,759,200	課税(8%)
2016/11/28	現金	店頭売上	本日売上	19,400	1,437			24,778,600	課税(8%)
2016/11/29	現金	店頭売上	本日売上	16,900	1,252			24,795,500	課税(8%)

ヘルプ? メニュー 選択 入力補助 年度 2016 更新 新規行 行挿入 行複製 行入換 付箋 行削除 印刷 閉じる

【科目別明細・入力画面】

よつや家具 (2016年(平成28年)11月17日) - 出納らくだ8

ファイル ホーム 編集 移動 表示 ヘルプ

年度 2016/4月 5月 6月 7月 8月 9月 10月 11月 12月 2017/1月 2月 3月

売上高

よつや家具 2016年11月1日～2016年11月30日

日付	帳簿	補助科目	摘要	収入金額		支出金額		差引残高	税区分
				消費額	消費税	消費額	消費税		
2016/11/20	現金	保守売上	日本グラント広告(株)	12,000	889			23,837,000	課税(8%)
2016/11/20	現金	店頭売上	本日売上	22,300	1,652			23,859,300	課税(8%)
2016/11/21	現金	店頭売上	本日売上	17,100	1,267			23,876,400	課税(8%)
2016/11/22	現金	店頭売上	本日売上	22,200	1,644			23,898,600	課税(8%)
2016/11/23	現金	店頭売上	本日売上	22,900	1,696			23,921,500	課税(8%)
2016/11/24	現金	店頭売上	本日売上	12,500	926			23,934,000	課税(8%)
2016/11/25	現金	店頭売上	本日売上	17,200	1,274			23,951,200	課税(8%)
2016/11/25	佐井物産	(指定なし)		300,000	22,222			24,251,200	課税(8%)
2016/11/25	モリエン	(指定なし)		453,700	33,607			24,704,900	課税(8%)
2016/11/26	現金	店頭売上	本日売上	26,500	1,963			24,731,400	課税(8%)
2016/11/27	現金	店頭売上	本日売上	27,800	2,059			24,759,200	課税(8%)
2016/11/28	現金	店頭売上	本日売上	19,400	1,437			24,778,600	課税(8%)
2016/11/29	現金	店頭売上	本日売上	16,900	1,252			24,795,500	課税(8%)

科目選択 (すべての科目を表示) (新規の科目を登録) 売上

科目別 集計表 台帳 予算

条件検索 日付自 日付至 帳簿 補助科目 摘要 条件1 条件2 条件実行

付箋検索 (すべての明細を表示) 緑 青 赤 黄緑 水色 橙色

ヘルプ? メニュー 選択 入力補助 年度 2016 更新 新規行 行挿入 行複製 行入換 付箋 行削除 印刷 閉じる

【科目別明細・入力画面 (メニュー・選択機能有り)】

よつや家具 (2016年(平成28年)11月17日) - 出納らくだ8

科目別明細画面 (予算残高表示)

年度: 2016/4月 5月 6月 7月 8月 9月 10月 11月 12月 2017/1月 2月 3月

通信費

2016年4月1日～2017年3月31日

日付	帳簿	補助科目	摘要	収入金額		支出金額	消費税	消費税	予算残高	税区分
2016/09/30	よつば銀	携帯電話料:			98,800				638,820	課税(8%)
						7,319				
2016/10/28	現金	(指定なし)	切手代		2,100				636,720	課税(8%)
						156				
2016/10/31	よつば銀	携帯電話料:			78,800				557,920	課税(8%)
						5,837				
2016/11/30	現金	(指定なし)	切手代		3,100				554,820	課税(8%)
						230				
2016/11/30	よつば銀	携帯電話料:			89,800				465,020	課税(8%)
						6,652				
2016/12/24	現金	(指定なし)	切手代		2,900				462,120	課税(8%)
						215				
2016/12/28	よつば銀	携帯電話料:			77,800				384,320	課税(8%)
						5,763				
2017/01/08	現金	(指定なし)	切手代		3,300				381,020	課税(8%)
						244				
2017/01/31	よつば銀	携帯電話料:			72,800				308,220	課税(8%)
						5,393				
2017/02/04	現金	(指定なし)	切手代		3,300				304,920	課税(8%)
						244				
2017/02/28	よつば銀	携帯電話料:			81,800				223,120	課税(8%)
						6,059				
2017/03/03	現金	(指定なし)	切手代		2,800				220,320	課税(8%)
						207				
2017/03/31	よつば銀	携帯電話料:			85,800				134,520	課税(8%)
						6,356				

【科目別明細・入力画面 (予算残高表示)】

よつや家具 (2016年(平成28年)10月4日) - 出納らくだ8

科目登録画面

科目登録

科目コード: 1

科目名称: 売上高

科目区分: 売上

消費税区分: 課税

備考: 商品・製品の販売やサービスの提供などにより得た収益

帳簿表題: 売上高

摘要欄: 店頭売上

この科目に関する備考を入力します。

OK(O) キャンセル(C)

【科目登録画面】

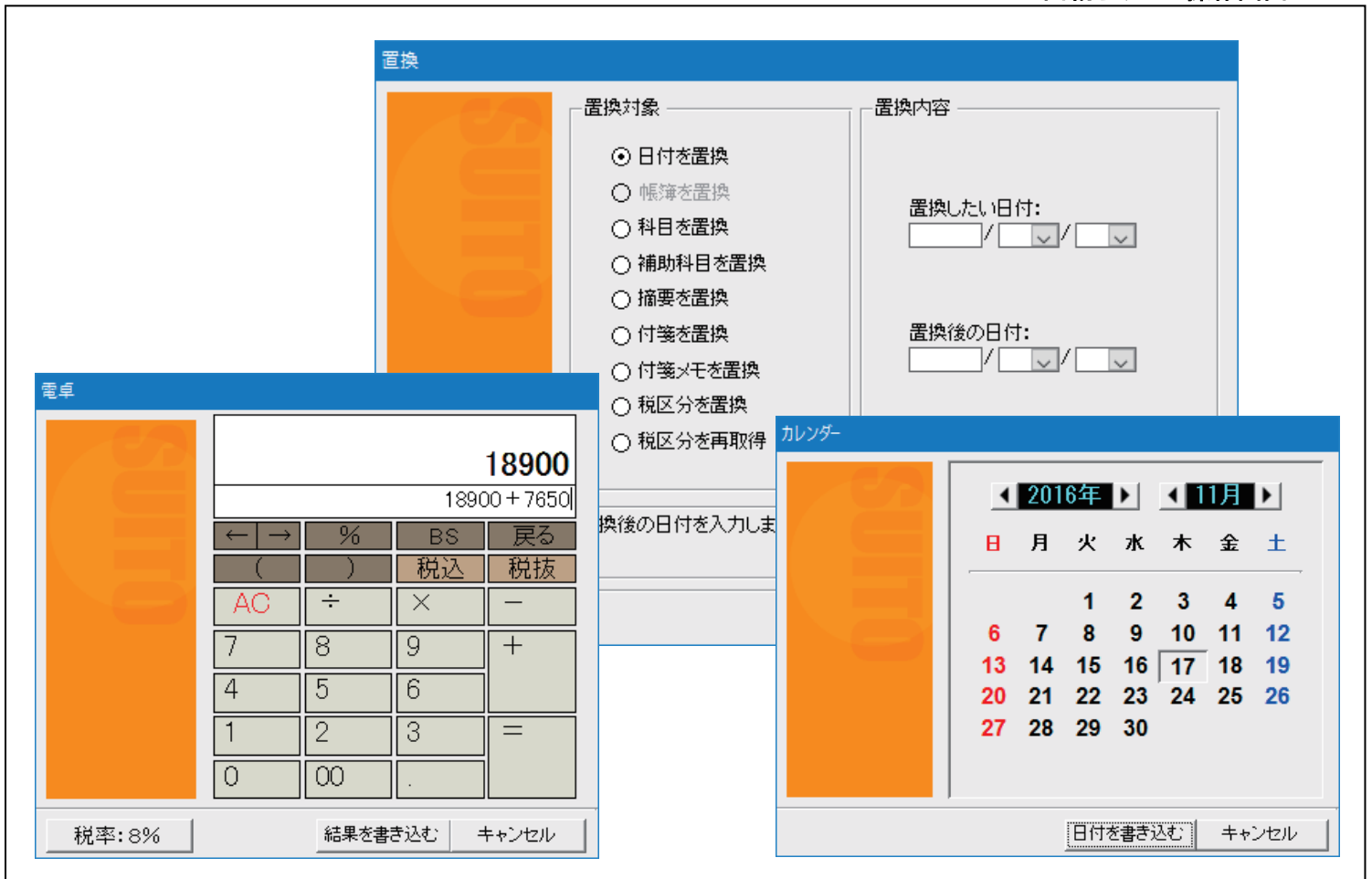

【電卓・置換機能画面・カレンダー】



【振替入力画面（振替）】

振替入力

振替 売掛金回収 買掛金支払

振替元:

帳簿	よつば銀行				
日付	科目 補助科目	摘要	収入金額 消費税	支出金額 消費税	税区分
2016/11/30	売掛金回収 (指定なし)	9月分回収	100,000		対象外

↓

振替先:

売掛先	(有)APT企進				
日付	科目 補助科目	摘要	売上金額 消費税	回収金額 消費税	税区分
2016/11/30	売掛金回収 (指定なし)	9月分回収		100,000	対象外

OK(O) キャンセル(C)

【振替入力画面（売掛金回収）】

振替入力

振替 売掛金回収 買掛金支払

振替元:

帳簿	よつば銀行				
日付	科目 補助科目	摘要	収入金額 消費税	支出金額 消費税	税区分
2016/11/30	買掛金支払 (指定なし)	9月分支払	100,000		対象外

↓

振替先:

買掛先	安達製作所				
日付	科目 補助科目	摘要	仕入金額 消費税	支払金額 消費税	税区分
2016/11/30	買掛金支払 (指定なし)	9月分支払	100,000		対象外

OK(O) キャンセル(C)

【振替入力画面（買掛金支払）】

繰返入力

翌日	翌週	翌月	翌月末	年度内 毎月	年度内 毎月末
日付	科目 補助科目	摘要	収入金額 消費税	支出金額 消費税	税区分
2016/04/25	新聞図書費 (指定なし)	〇〇新聞		3,980 295	課税(8%)
2016/05/25	新聞図書費 (指定なし)	〇〇新聞		3,980 295	課税(8%)
2016/06/25	新聞図書費 (指定なし)	〇〇新聞		3,980 295	課税(8%)
2016/07/25	新聞図書費 (指定なし)	〇〇新聞		3,980 295	課税(8%)
2016/08/25	新聞図書費 (指定なし)	〇〇新聞		3,980 295	課税(8%)
2016/09/25	新聞図書費 (指定なし)	〇〇新聞		3,980 295	課税(8%)
2016/10/25	新聞図書費 (指定なし)	〇〇新聞		3,980 295	課税(8%)
2016/11/25	新聞図書費 (指定なし)	〇〇新聞		3,980 295	課税(8%)
2016/12/25	新聞図書費 (指定なし)	〇〇新聞		3,980 295	課税(8%)
2017/01/25	新聞図書費 (指定なし)	〇〇新聞		3,980 295	課税(8%)
2017/02/25	新聞図書費 (指定なし)	〇〇新聞		3,980 295	課税(8%)
2017/03/25	新聞図書費 (指定なし)	〇〇新聞		3,980 295	課税(8%)
合計				47,760 3,540	

更新(R) △ ▽ 削除(D) 全削除 OK(O) キャンセル(C)

【繰返入力画面】

出納帳 印刷設定

印刷形式

出納帳の印刷

現金
よつば銀行
東京タウン銀行

全て選択 選択解除

現在の画面表示内容を印刷

用紙選択

A4普通紙
A4普通紙(大)
B5普通紙
B5普通紙(大)
BS-3001
BS-3002
BS-3004
BS-3005

期間指定

2015/04/01 5 2015/11/30

前日 本日
先週 今週
前月 今月
前年 今年
表示前年
表示年

月ごとに改ページする 月ごとに集計行を印刷する 自動的に文字を縮小する
 明細の無い月も印刷する 明細の最後に集計行を印刷する 印刷日を印刷する
 ページの繰越行を印刷する ページ番号を印刷する

印刷の対象を選択します。

詳細設定(O) >> 印刷(P) プレビュー(V) キャンセル(C)

【印刷設定画面 (詳細設定)】

よつや家具 (2016年(平成28年)11月17日) - 出納らくだ8

ファイル ホーム 編集 表示 ヘルプ

対象期間
自: 2016
至: 2016
今年度 再計算
参照1: [2015年【予算】]
参照2: [2016年【実績】]

予算設定

よつや家具 2016年

資金区分	収支	科目区分	科目	2015年 予算	2015年 実績	予算額	構成比率	備考
繰越					910,000	16,000,000		
事業収支	収入	売上	売上高	16,000,000	15,708,300	17,000,000	100.00%	
			収入小計	16,000,000	15,708,300	17,000,000	100.00%	
	支出	仕入	仕入高	5,800,000	5,619,100	5,800,000	43.66%	
		経費	租税公課					
			荷造運賃	250,000	261,500	260,000	1.96%	
			水道光熱費	1,800,000	780,954	1,000,000	7.53%	
			旅費交通費		42,290	1,000,000	7.53%	
			通信費	1,400,000	1,329,600	1,200,000	9.03%	
			広告宣伝費		1,942,000			
			接待交際費					
			保険料					
			修繕費	20,000		200,000	1.51%	
			消耗品費	150,000	250,000	250,000	1.88%	
			福利厚生費					
			外注費					
			地代家賃	2,376,000	2,376,000	2,375,000	17.88%	
			支払手数料					
			車両費	200,000		200,000	1.51%	
			燃料費			250,000	1.88%	
			会議費	50,000		50,000	0.38%	
			新聞図書費	60,000		500,000	3.76%	
			諸会費					
			雑費			200,000	1.51%	
			総計	6,008,000	6,009,944	7,105,000	58.94%	

ヘルプ? メニュー 更新 削除 印刷 閉じる

【予算設定】

よつや家具 (2016年(平成28年)11月17日) - 出納らくだ8

ファイル ホーム 集計表 編集 表示 ヘルプ

入出金集計表 残高確認表 月次集計表 期間集計表 年間集計表 年間前比較集計表 年間収支推移グラフ 補助科目集計表 補助科目年間集計表 消

集計期間
自: 2016/04/01
至: 2017/03/31
今年度 再計算
集計対象
科目別
出納帳 現金
出納帳 よつや銀行
出納帳 東京タウン銀行
集計表
台帳
予算
すべて選択 すべて解除
税抜集計 税込集計

入出金集計表 (税込)

よつや家具 2016年4月1日~2017年3月31日

年 月 期	収入金額		支出金額		差引金額	
	当月	累計	当月	累計	当月	累計
2016年 4月	1,468,800	1,468,800	836,272	836,272	632,528	632,528
2016年 5月	2,173,600	3,642,400	1,630,891	2,467,163	542,709	1,175,237
2016年 6月	2,398,900	6,041,300	2,076,270	4,543,433	322,630	1,497,867
2016年 7月	3,699,800	9,741,100	1,741,914	6,285,347	1,957,886	3,455,753
2016年 8月	3,170,000	12,911,100	1,459,909	7,745,256	1,710,991	5,166,844
2016年 9月	3,291,900	16,203,000	2,173,080	9,918,336	1,118,820	6,284,664
2016年 10月	3,194,700	19,397,700	1,832,576	11,750,912	1,362,124	7,646,788
2016年 11月	3,024,600	22,422,300	1,554,580	13,305,492	1,470,020	9,116,808
2016年 12月	3,931,000	26,353,300	1,731,421	15,036,913	2,198,579	11,316,387
2017年 1月	2,497,600	28,850,900	1,690,786	16,727,699	806,814	12,123,201
2017年 2月	2,953,300	31,204,200	1,741,594	18,469,293	611,706	12,734,907
2017年 3月	3,632,200	34,836,400	2,380,454	20,849,747	1,251,746	13,986,653
合 計	34,836,400	34,836,400	20,849,747	20,849,747	13,986,653	13,986,653

ヘルプ? メニュー 更新 印刷 閉じる

【入出金集計表】

よつや家具 (2016年(平成28年)11月17日) - 出納らくだ8

ファイル ホーム 集計表 編集 表示 ヘルプ

集計期間
自: 2017/03/31
至: 2017/03/31
今日 再計算

集計対象
出納帳 現金
出納帳 よつば銀行
出納帳 東京タウン銀行
出納帳 (有)APT企画
出納帳 (有)佐井物産(有)
出納帳 (有)イトーエイト
出納帳 (有)RAKUDAX
出納帳 (有)エイシステム
出納帳 (株)Five Star
出納帳 モリエント商事(株)
出納帳 日本ブランド広告(株)
出納帳 (株)湘南システム
出納帳 キッチン家具
出納帳 安達製作所
出納帳 村山家具製造
出納帳 家具のMAEJIMA
出納帳 (株)海朝工業
出納帳 イトーエイト(有)
出納帳 (有)佐久間加工
出納帳 海原家具製造(株)
出納帳 オフィスチェア IKEDA

入出金集計表 残高確認表 月次集計表 期間集計表 年間集計表 年間前比較集計表 年間収支推移グラフ 補助科目集計表 補助科目年間集計表 消

残高確認表

よつや家具 2017年3月31日 時点

帳簿	詳細	残高
現金出納帳	現金	94,169
よつば銀行	よつば銀行 四谷支店[428] 普通 *****	5,691,940
東京タウン銀行	東京タウン銀行 新宿支店[100] 普通 *****	11,700,000
合計	出納帳合計	17,486,109
(有)APT企画	東京都目黒区自由が丘1-**-*(03-7890-****)	479,200
佐井物産(有)	東京都板橋区弥生町2-**-*(03-6659-****)	399,900
(有)インサイド	神奈川県横浜市神奈川区東神奈川1-**-*(045-125-****)	428,900
(有)RAKUDAX	大阪府大阪市東淀川区北江口1-**-*(06-9333-****)	290,800
(有)エイシステム	埼玉県さいたま市浦和区高砂**-*(048-442-****)	326,400
(株)Five Star	東京都豊島区巣鴨**-*(03-5211-****)	293,400
モリエント商事(株)	広島県広島市中区白島北町**-*(082-441-****)	261,000
日本ブランド広告(株)	兵庫県神戸市中央区**-*(078-333-****)	315,000
(株)湘南システム	東京都千代田区神田美倉町**-*(03-5564-****)	0
合計	売掛帳合計	2,794,600
キッチン家具	東京タウン銀行 新宿支店[100] 普通 ***** キッチンカ	269,000
安達製作所	よつば銀行 川崎支店[345] 普通 ***** アダチセイサクジョ	190,000
村山家具製造	そよかぜ銀行 仙台支店[623] 普通 ***** ムラヤマカグセイノウ	145,000
家具のMAEJIMA	よつば銀行 福岡支店[222] 普通 ***** カクノマエジマ	168,000
(株)海朝工業	ゆうやけ銀行 渋谷支店[512] 普通 ***** カ/マイアサコウギョウ	326,000
イトーエイト(有)	千葉市民銀行 千葉支店[111] 普通 ***** イトーコウゲイク	179,000
(有)佐久間加工	よつば銀行 品川支店[654] 普通 ***** ユ/サクマカコウ	293,000
海原家具製造(株)	太陽銀行 那覇支店[241] 普通 ***** カイバラカグセイノウカ	137,000
オフィスチェア IKEDA	大瀬銀行 鎌倉支店[332] 普通 ***** オフィスチェイクダ	209,000
合計	買掛帳合計	1,917,000

ヘルプ? メニュー 更新 印刷 閉じる

【残高確認表】

よつや家具 (2016年(平成28年)11月17日) - 出納らくだ8

ファイル ホーム 集計表 編集 表示 ヘルプ

集計期間
自: 2017/03/01
至: 2017/03/31
今月 再計算

集計対象
出納帳 現金
出納帳 よつば銀行
出納帳 東京タウン銀行
出納帳 (有)APT企画
出納帳 (有)佐井物産(有)
出納帳 (有)イトーエイト
出納帳 (有)RAKUDAX
出納帳 (有)エイシステム
出納帳 (株)Five Star
出納帳 モリエント商事(株)
出納帳 日本ブランド広告(株)
出納帳 (株)湘南システム
出納帳 キッチン家具
出納帳 安達製作所
出納帳 村山家具製造
出納帳 家具のMAEJIMA
出納帳 (株)海朝工業
出納帳 イトーエイト(有)
出納帳 (有)佐久間加工
出納帳 海原家具製造(株)
出納帳 オフィスチェア IKEDA

入出金集計表 残高確認表 月次集計表 期間集計表 年間集計表 年間前比較集計表 年間収支推移グラフ 補助科目集計表 補助科目年間集計表 消

月次集計表 (税込)

よつや家具 2017年3月1日~2017年3月31日

資金区分	収支	科目区分	科目	収入金額	支出金額	合計金額	構成比率	
繰越						17,829,063		
事業収支	収入	売上	売上高	3,423,100		3,423,100	100.00%	
			収入小計	3,423,100		3,423,100	100.00%	
事業収支	支出	仕入 経費	仕入高		1,917,000	1,917,000	80.26%	
			租税公課					
			荷造運賃		44,200	44,200	1.85%	
			水道光熱費		50,200	50,200	2.10%	
			旅費交通費					
			通信費		88,600	88,600	3.71%	
			広告宣伝費					
			接待交際費					
			保険料					
			修繕費		16,300	16,300	0.68%	
			消耗品費		21,674	21,674	0.91%	
			福利厚生費					
			外注費					
			地代家賃		198,000	198,000	8.29%	
			支払手数料					
			車両費		19,200	19,200	0.80%	
			燃料費					
			会議費		29,300	29,300	1.23%	
			新聞図書費		3,980	3,980	0.17%	
			諸会費					
雑費								
繰越				4,731,464	4,731,464	10.26%		

ヘルプ? メニュー 更新 印刷 閉じる

【月次集計表】

よつや家具 (2016年(平成28年)11月17日) - 出納らくだ8

ファイル ホーム 集計表 編集 表示 ヘルプ

入出金集計表 残高確認表 月次集計表 期間集計表 年間集計表 年間前比較集計表 年間収支推移グラフ 補助科目集計表 補助科目年間集計表 消

期間集計表 (税込) 2017年9月1日～2017年9月31日

よつや家具

資金区分	収支	科目区分	科目	収入金額	支出金額	合計金額	構成比率
繰越						17,329,063	
事業収支	収入	売上	売上高	3,423,100		3,423,100	100.00%
			収入小計	3,423,100		3,423,100	100.00%
	支出	仕入	仕入高		1,917,000	1,917,000	80.26%
		経費	租税公課				
			荷造運賃		44,200	44,200	1.85%
			水道光熱費		50,200	50,200	2.10%
			旅費交通費				
			通信費		88,600	88,600	3.71%
			広告宣伝費				
			接待交際費				
			保険料				
			修繕費		16,300	16,300	0.68%
			消耗品費		21,674	21,674	0.91%
			福利厚生費				
			外注費				
			地代家賃		198,000	198,000	8.29%
			支払手数料				
			車両費		19,200	19,200	0.80%
			燃料費				
			会議費		29,300	29,300	1.23%
			新聞図書費		3,980	3,980	0.17%
			諸会費				
			雑費				
			繰越小計		4,314,604	4,314,604	10.26%

ヘルプ? メニュー 更新 印刷 閉じる

【期間集計表】

よつや家具 (2016年(平成28年)11月17日) - 出納らくだ8

ファイル ホーム 集計表 編集 表示 ヘルプ

入出金集計表 残高確認表 月次集計表 期間集計表 年間集計表 年間前比較集計表 年間収支推移グラフ 補助科目集計表 補助科目年間集計表 消

年間集計表 (税込) 2016年4月1日～2017年9月31日

よつや家具

資金区分	収支	科目区分	科目	合計	2016年4月度	2016年5月度	2016年6月度	2016年7月度	2016年8月度	2016年9月度
繰越				4,016,856	4,016,856	4,578,784	4,792,893	6,656,023	8,352,109	9,499,500
事業収支	収入	売上	売上高	36,746,400	2,278,000	2,280,500	3,656,900	3,132,400	3,329,100	3,224,400
			収入小計	36,746,400	2,278,000	2,280,500	3,656,900	3,132,400	3,329,100	3,224,400
	支出	仕入	仕入高	17,691,600	1,247,000	1,682,500	1,400,000	1,094,400	1,816,200	1,435,000
		経費	租税公課							
			荷造運賃	178,400	21,000	12,200	15,400		9,400	8,800
			水道光熱費	769,368	142,022	49,900	53,469	40,100	65,429	45,200
			旅費交通費							
			通信費	1,065,480	89,380	102,800	100,600	83,600	83,900	100,900
			広告宣伝費							
			接待交際費							
			保険料							
			修繕費	16,300						
			消耗品費	99,905	3,690	4,111	2,821	11,600	4,800	
			福利厚生費							
			外注費							
			地代家賃	2,376,000	198,000	198,000	198,000	198,000	198,000	198,000
			支払手数料							
			車両費	121,134	11,000	12,900	15,200	4,634		
			燃料費							
			会議費	29,300						
			新聞図書費	52,060	3,980	3,980	8,280	3,980	3,980	3,980
			諸会費							
			雑費							

ヘルプ? メニュー 更新 印刷 閉じる

【年間集計表】



【年間前期比較集計表】



【年間収支推移グラフ】

よつや家具 (2016年(平成28年)11月17日) - 出納らくだ8

ファイル ホーム 集計表 編集 表示 ヘルプ

集計期間
自: 2017/03/01
至: 2017/03/31
今月 再計算

科目別
現金
よつば銀行
東京タワ 銀行
(有)APT企画
(有)佐井物産(有)
(有)イセオイド
(有)RAKUDAX
(有)エイドシステム
(株)Five Star
モリエント商事(株)
日本グラン ド広告(株)
(株)湘南システム
中ノ家具
安達製作所
村山家具製造
家具のMAEJIMA
(株)毎朝工業
イトー工業(有)
(有)佐久間加工
海原家具製造(株)
オフィスチェア IKEDA

科目: [(複数選択)] 複数選択

補助科目集計表 (税込)
よつや家具 2017年3月1日~2017年3月31日

租税公課	合計金額	構成比率
(指定なし)		
合計		100.00%

荷造運賃	合計金額	構成比率
宅急便 (指定なし)	44,200	100.00%
合計	44,200	100.00%

水道光熱費	合計金額	構成比率
電気料金	29,700	59.16%
ガス料金	20,500	40.84%
水道料金 (指定なし)		
合計	50,200	100.00%

旅費交通費	合計金額	構成比率
(指定なし)		
合計		100.00%

通信費	合計金額	構成比率
合計		

ヘルプ? メニュー 更新 印刷 閉じる

【補助科目集計表】

よつや家具 (2016年(平成28年)11月17日) - 出納らくだ8

ファイル ホーム 集計表 編集 表示 ヘルプ

集計期間
自: 2016/04/01
至: 2017/03/31
今年度 再計算

科目別
現金
よつば銀行
東京タワ 銀行
(有)APT企画
(有)佐井物産(有)
(有)イセオイド
(有)RAKUDAX
(有)エイドシステム
(株)Five Star
モリエント商事(株)
日本グラン ド広告(株)
(株)湘南システム
中ノ家具
安達製作所
村山家具製造
家具のMAEJIMA
(株)毎朝工業
イトー工業(有)
(有)佐久間加工
海原家具製造(株)
オフィスチェア IKEDA

科目: [(複数選択)] 複数選択

補助科目年間集計表 (税込)
よつや家具 2016年4月1日~2017年3月31日

租税公課	合計金額	比率	2016年4月度	2016年5月度	2016年6月度	2016年7月度	2016年8月度	2016年9月度	2016年10月度	2016年11月度
(指定なし)										
合計		100.00%								

荷造運賃	合計金額	比率	2016年4月度	2016年5月度	2016年6月度	2016年7月度	2016年8月度	2016年9月度	2016年10月度	2016年11月度
宅急便 (指定なし)	178,400	100.00%	21,000	12,200	15,400		9,400	8,800	8,100	4,700
合計	178,400	100.00%	21,000	12,200	15,400		9,400	8,800	8,100	4,700

水道光熱費	合計金額	比率	2016年4月度	2016年5月度	2016年6月度	2016年7月度	2016年8月度	2016年9月度	2016年10月度	2016年11月度
電気料金	395,300	51.38%	108,000	23,500	26,300	28,700	28,300	24,900	23,400	26,800
ガス料金	257,400	39.46%	17,100	26,400	10,400	11,400	19,700	20,300	20,500	28,400
水道料金 (指定なし)	116,668	15.16%	16,922		16,769		17,429		19,998	
合計	769,368	100.00%	142,022	49,900	53,469	40,100	65,429	45,200	63,898	55,200

旅費交通費	合計金額	比率	2016年4月度	2016年5月度	2016年6月度	2016年7月度	2016年8月度	2016年9月度	2016年10月度	2016年11月度
(指定なし)										
合計		100.00%								

通信費	合計金額	比率	2016年4月度	2016年5月度	2016年6月度	2016年7月度	2016年8月度	2016年9月度	2016年10月度	2016年11月度
合計										

ヘルプ? メニュー 更新 印刷 閉じる

【補助科目年間集計表】

よつや家具 (2016年(平成28年)11月17日) - 出納らくだ8

消費税込集計表

2016年4月1日～2017年3月31日

資金区分	収支	科目区分	科目	税込課税収入	税込課税支出	税込課税合計	構成比率
事業収支	収入	売上	売上高	36,746,400		36,746,400	100.00%
			収入小計	36,746,400		36,746,400	100.00%
	支出	仕入	仕入高		17,691,600	17,691,600	78.98%
		経費	租税公課				
			荷造運賃		178,400	178,400	0.80%
			水道光熱費		769,368	769,368	3.43%
			旅費交通費				
			通信費		1,065,480	1,065,480	4.76%
			広告宣伝費				
			接待交際費				
			保険料				
			修繕費		16,300	16,300	0.07%
			消耗品費		99,905	99,905	0.45%
			福利厚生費				
			外注費				
			地代家賃		2,376,000	2,376,000	10.61%
			支払手数料				
			車両費		121,134	121,134	0.54%
			燃料費				
			会議費		29,300	29,300	0.13%
			新聞図書費		52,060	52,060	0.23%
			諸会費				
			雑費				

【消費税込集計表】

よつや家具 (2016年(平成28年)11月17日) - 出納らくだ8

予算実績集計表

2016年4月1日～2017年3月31日

資金区分	収支	科目区分	科目	予算額	実績額	構成比率	予算実績差額	予算比率
繰越				15,000,000	4,016,856		-10,983,144	26.78%
事業収支	収入	売上	売上高	17,000,000	36,746,400	100.00%	19,746,400	216.16%
			収入小計	17,000,000	36,746,400	100.00%	19,746,400	216.16%
	支出	仕入	仕入高	5,800,000	17,691,600	78.98%	11,891,600	305.03%
		経費	租税公課					
			荷造運賃	260,000	178,400	0.80%	-81,600	68.62%
			水道光熱費	1,000,000	769,368	3.43%	-230,632	76.94%
			旅費交通費	1,000,000			-1,000,000	0.00%
			通信費	1,200,000	1,065,480	4.76%	-134,520	88.79%
			広告宣伝費					
			接待交際費					
			保険料					
			修繕費	200,000	16,300	0.07%	-183,700	8.15%
			消耗品費	250,000	99,905	0.45%	-150,095	39.96%
			福利厚生費					
			外注費					
			地代家賃	2,375,000	2,376,000	10.61%	1,000	100.04%
			支払手数料					
			車両費	200,000	121,134	0.54%	-78,866	60.57%
			燃料費	250,000			-250,000	0.00%
			会議費	50,000	29,300	0.13%	-20,700	58.60%
			新聞図書費	500,000	52,060	0.23%	-447,940	10.41%
			諸会費					
			雑費	200,000			-200,000	0.00%

【予算実績集計表】

よつや家具 (2016年(平成28年)11月17日) - 出納らくだ8

ファイル ホーム 編集 移動 表示 ヘルプ

帳簿設定 売掛先設定 買掛先設定 科目台帳 補助科目台帳 科目区分台帳 付箋設定

帳簿設定

よつや家具 2016年11月17日(木)

帳簿コード	帳簿名称	登録区分	銀行名	支店番号	支店名	口座種別	口座番号	初期残高
1	現金	現金	現金					150,000
2	よつば銀行	預金	よつば銀行	428	四谷支店	普通	*****	700,000
3	東京タウン銀行	預金	東京タウン銀行	100	新宿支店	普通	*****	300,000

※注「初期残高」は導入開始日(2015年4月1日)時点 または 各帳簿に入力されている最初の明細日付の時点での繰越残高

ヘルプ? メニュー 詳細 更新 新規行 行入換 行削除 印刷 閉じる

【帳簿設定】

よつや家具 (2016年(平成28年)11月17日) - 出納らくだ8

ファイル ホーム 編集 移動 表示 ヘルプ

帳簿設定 売掛先設定 買掛先設定 科目台帳 補助科目台帳 科目区分台帳 付箋設定

売掛先設定

よつや家具 2016年11月17日(木)

売掛先コード	売掛先名称	売掛帳表題	住所	電話番号	備考	売掛残高
1	(有)APT企画	(有)APT企画	東京都目黒区自由が丘1-	03-7890-****		150,000
2	佐井物産(有)	佐井物産(有)	東京都板橋区弥生町2-*	03-6659-****		20,000
3	(有)インサイド	(有)インサイド	神奈川県横浜市神奈川区	045-125-****		100,000
4	(有)RAKUDAX	(有)RAKUDAX	大阪府大阪市東淀川区北	06-9333-****		0
5	(有)エイドシステ	(有)エイドシステ	埼玉県さいたま市浦和区清	048-442-****		0
6	(株)Five Star	(株)Five Star	東京都豊島区巣鴨*-*-*	03-5211-****		0
7	モリエント商事(株)	モリエント商事(株)	広島県広島市中区白島北	082-441-****		0
8	日本グランド広電	日本グランド広電	兵庫県神戸市中央区*-*-*	078-333-****		0
9	(株)湘南システ	(株)湘南システ	東京都千代田区神田美倉	03-5564-****		0

※ 売掛残高は 2015年4月1日 時点の繰越残高

ヘルプ? メニュー 詳細 更新 新規行 行入換 行削除 印刷 閉じる

【売掛先設定】

よつや家具 (2016年(平成28年)11月17日) - 出納らくだ8

ファイル ホーム 編集 移動 表示 ヘルプ

帳簿設定 売掛先設定 買掛先設定 科目台帳 補助科目台帳 科目区分台帳 付箋設定

出納帳
売掛帳
買掛帳
科目別
集計表
台帳
予算

買掛先設定

2016年11月17日(木)

買掛先コード	買掛先名称 買掛帳表題	銀行名 支店名	口座種別 支店番号	口座番号 口座名義	住所 備考	電話番号	買掛残高
1	キクチ家具	東京タウン銀行	普通	*****	東京都新宿区本塩町*-*	03-1522-****	150,000
	キクチ家具	新宿支店	100	キクチカグ			
2	安達製作所	よつば銀行	普通	*****	神奈川県川崎市麻生区五	045-225-****	200,000
	安達製作所	川崎支店	845	アダチセイサク			
3	村山家具製造	そよかぜ銀行	普通	*****	宮城県仙台市青葉区*-*	022-***-****	160,000
	村山家具製造	仙台支店	629	ムラヤマカグゼ			
4	家具のMAEJIM	よつば銀行	普通	*****	福岡県福岡市東区三苫*-*	092-***-****	0
	家具のMAEJIM	福岡支店	222	カグノマエジマ			
5	(株)海朝工業	ゆうやけ銀行	普通	*****	東京都渋谷区猿楽町***	03-6644-****	0
	(株)海朝工業	渋谷支店	512	カ)マイアサコウ			
6	イトー工業(有)	千葉市民銀行	普通	*****	千葉県千葉市中央区中央	043-552-****	0
	イトー工業(有)	千葉支店	111	イトーコウゲイク			
7	(有)佐久間加工	よつば銀行	普通	*****	東京都品川区二葉*-*	03-5511-****	0
	(有)佐久間加工	品川支店	654	ユ)サクマカゴロ			
8	海原家具製造(株)	太陽銀行	普通	*****	沖縄県那覇市おもろまち1	098-999-****	0
	海原家具製造(株)	那覇支店	241	カイバラカグセイ			
9	オフィスチェア II	六潮銀行	普通	*****	神奈川県鎌倉市稲村カ崎	0467-01-****	0
	オフィスチェア II	鎌倉支店	392	オフィスチェイク			

※ 買掛残高は 2015年4月1日 時点の繰越残高

ヘルプ? メニュー 詳細 更新 新規行 行入換 行削除 印刷 閉じる

【買掛先設定】

よつや家具 (2016年(平成28年)11月17日) - 出納らくだ8

ファイル ホーム 編集 移動 表示 ヘルプ

帳簿設定 売掛先設定 買掛先設定 科目台帳 補助科目台帳 科目区分台帳 付箋設定

出納帳
売掛帳
買掛帳
科目別
集計表
台帳
予算

科目台帳

2016年11月17日(木)

科目コード	科目名称	科目区分	消費税区分	備考
1	売上高	売上	課税	商品・製品の販売やサービスの提供などにより得た収益
2	仕入高	仕入	課税	販売するための商品や原材料の仕入れのための購入代金
3	租税公課	経費	対象外	税金、印紙代等
4	荷造運賃	経費	課税	商品・製品発送費、運送費等
5	水道光熱費	経費	課税	上下水道料、電気代、ガス代等
6	旅費交通費	経費	課税	電車・バス・タクシー代、高速道路通行料、出張宿泊費等
7	通信費	経費	課税	電話料金、携帯電話料金、インターネット料金、切手代等
8	広告宣伝費	経費	課税	チラシ・カタログ制作費、DM制作費、広告掲載費等
9	接待交際費	経費	課税	接待飲食代、贈答品、中元歳暮、社外の方への慶弔金等
10	保険料	経費	非課税	火災保険、傷害保険、自動車保険、運送保険、盗難保険等
11	修繕費	経費	課税	消耗工具・器具備品の修繕代金等
12	消耗品費	経費	課税	用紙類、トナー・インク、消耗工具器具備品、雑貨類等
13	福利厚生費	経費	課税	忘年会、慰安旅行、従業員・家族への慶弔金等
14	外注費	経費	課税	業務委託費、外注工賃等
15	地代家賃	経費	課税	事務所・店舗家賃、月極駐車場等
16	支払手数料	経費	課税	振込手数料、事務手数料、顧問料等
17	車両費	経費	課税	車両維持費、ガソリン代等

※ 振替用の特殊な科目(科目区分変更不可)
 ※注 科目ごとの摘要の登録を編集する際は、「科目名称」欄を選択してから、画面下の「詳細設定」ボタンをクリックしてください。

ヘルプ? メニュー 詳細 更新 新規行 行入換 行削除 印刷 閉じる

【科目台帳】

よつや家具 (2016年(平成28年)11月17日) - 出納らくだ8

ファイル ホーム 編集 移動 表示 ヘルプ

出納帳 帳簿設定 売掛先設定 買掛先設定 科目台帳 **補助科目台帳** 科目区分台帳 付箋設定

よつや家具 2016年11月17日(木)

補助科目台帳

補助科目コード	補助科目名称	科目	消費税区分	備考
1	電気料金	水道光熱費	課税	
2	ガス料金	水道光熱費	課税	
3	水道料金	水道光熱費	課税	
4	用紙代	消耗品費	課税	
5	トナー・インク代	消耗品費	課税	
6	消耗工具器具費	消耗品費	課税	
7	雑貨類	消耗品費	課税	
8	新聞代	新聞図書費	課税	
9	雑誌代	新聞図書費	課税	
10	宅急便	荷造運賃	課税	
11	店頭売上	売上高	課税	
12	保守売上	売上高	課税	
13	携帯電話料金	通信費	課税	

※ ←このマークがついている補助科目は、消費税区分が親の科目と異なる設定になっています。
 ※注 帳簿で使用している補助科目は、科目を変更することができません。
 ※注 補助科目ごとの摘要の登録を編集する際は、「補助科目名称」欄を選択してから、画面下の「詳細設定」ボタンをクリックしてください。

ヘルプ? メニュー 詳細 更新 新規行 行入換 行削除 印刷 開じる

【補助科目台帳】

よつや家具 (2016年(平成28年)11月17日) - 出納らくだ8

ファイル ホーム 編集 移動 表示 ヘルプ

出納帳 帳簿設定 売掛先設定 買掛先設定 科目台帳 補助科目台帳 **科目区分台帳** 付箋設定

よつや家具 2016年11月17日(木)

科目区分台帳

科目区分名称	入出金区分	資金区分	備考
売上	入金	事業収支	売上
仕入	出金	事業収支	仕入
経費	出金	事業収支	経費
その他収入	入金	その他収支	その他収入
その他支出	出金	その他収支	その他支出
振替		振替	振替 ※

※ 振替用の特殊な科目区分(入出金区分・資金区分変更不可)

ヘルプ? メニュー 詳細 更新 新規行 行入換 行削除 印刷 開じる

【科目区分台帳】

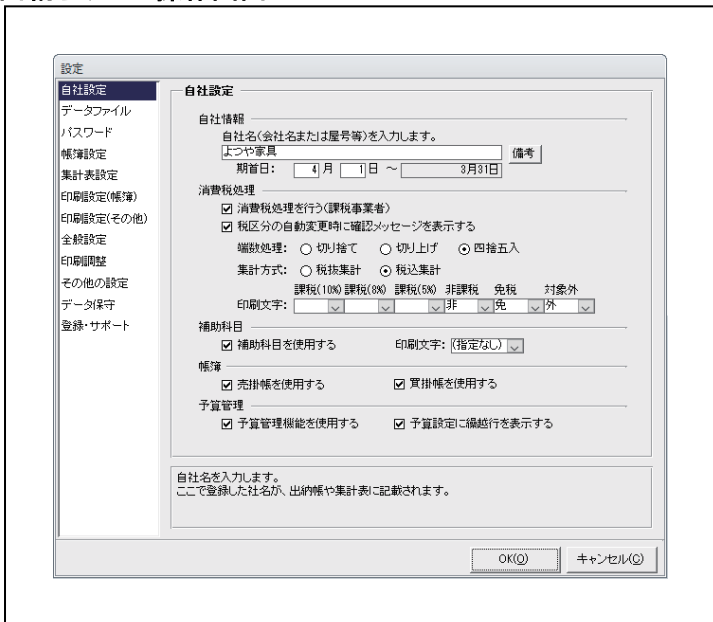

【設定 - 自社設定】

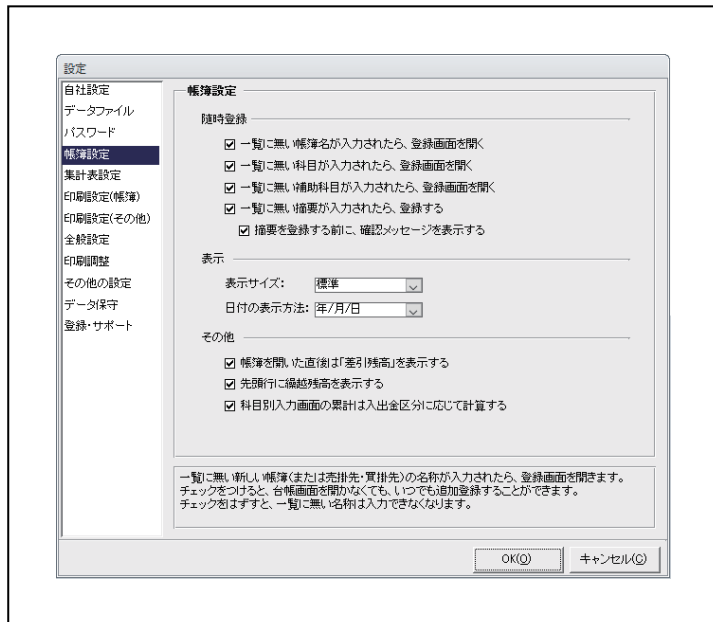

【設定 - 帳簿設定】

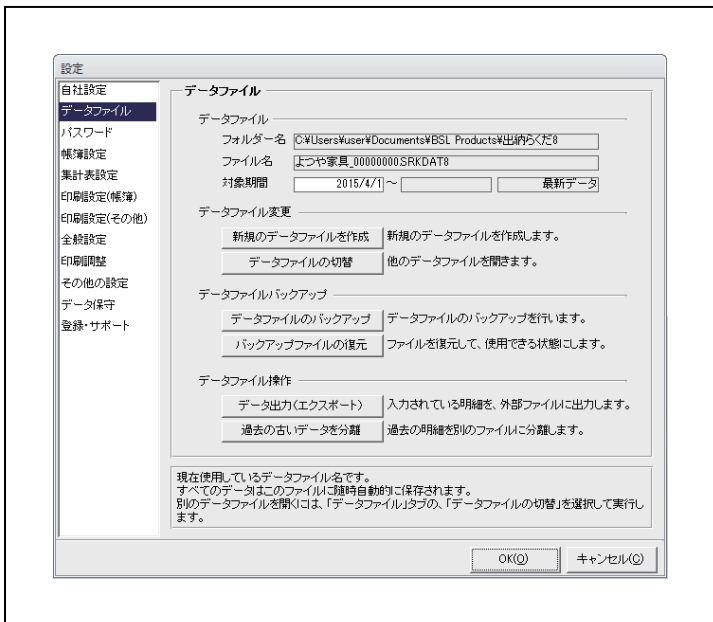

【設定 - データファイル】

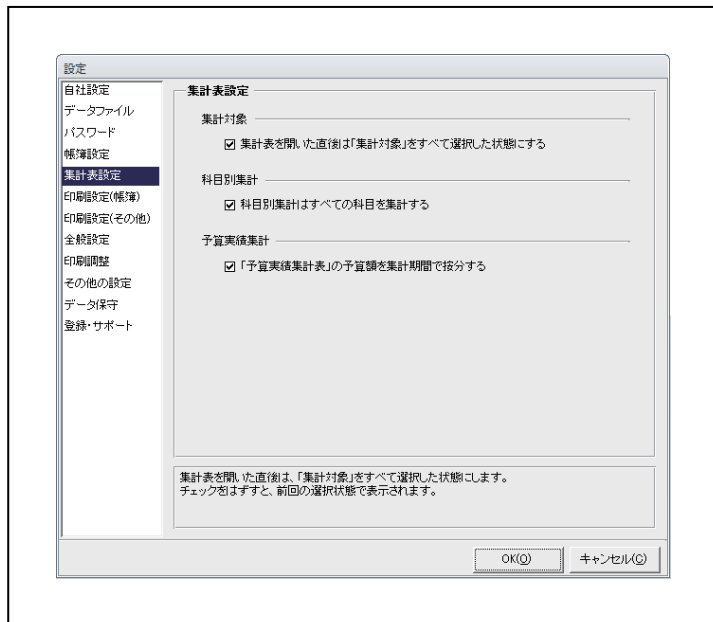

【設定 - 集計表設定】

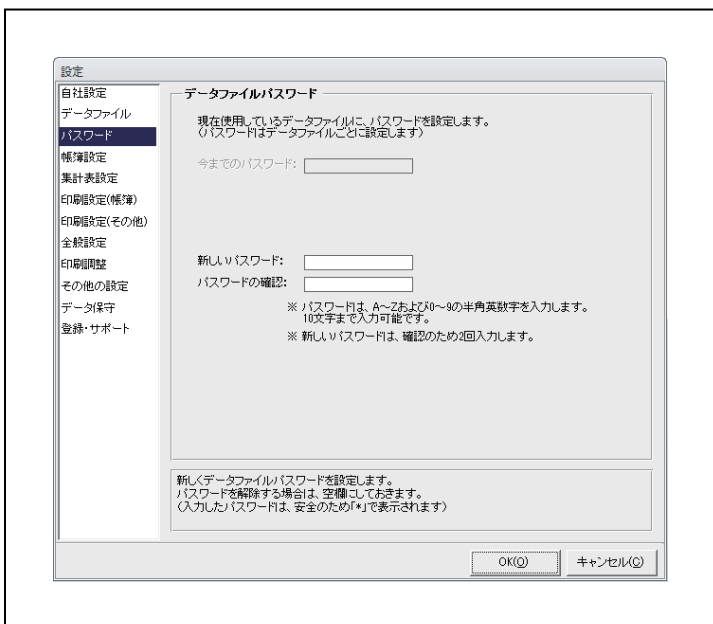

【設定 - パスワード】

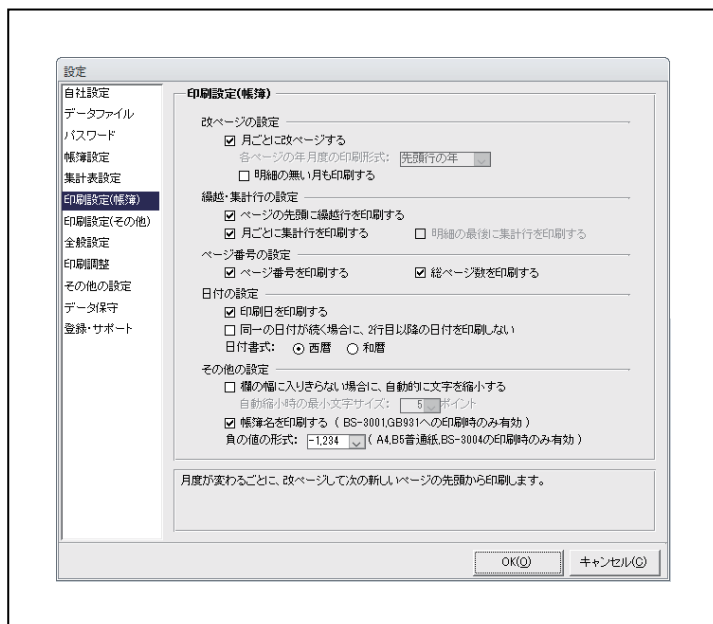

【設定 - 印刷設定 (帳簿)】

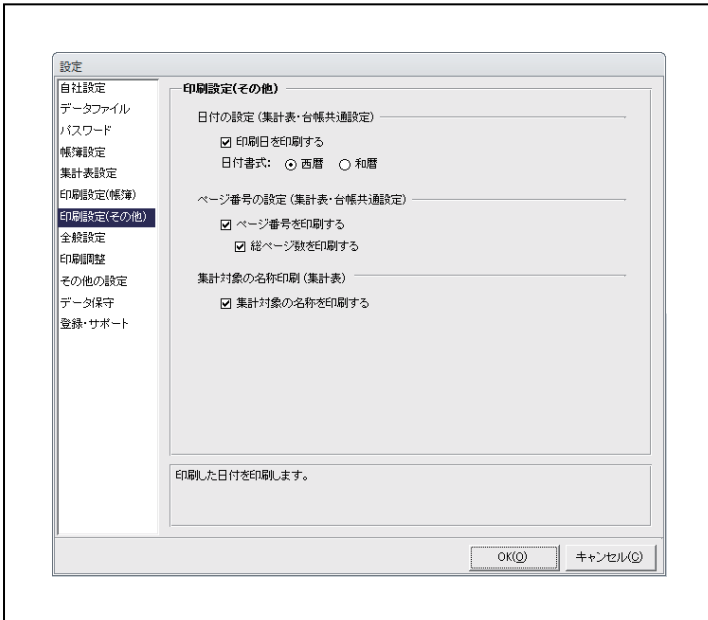

【設定－印刷設定（その他）】

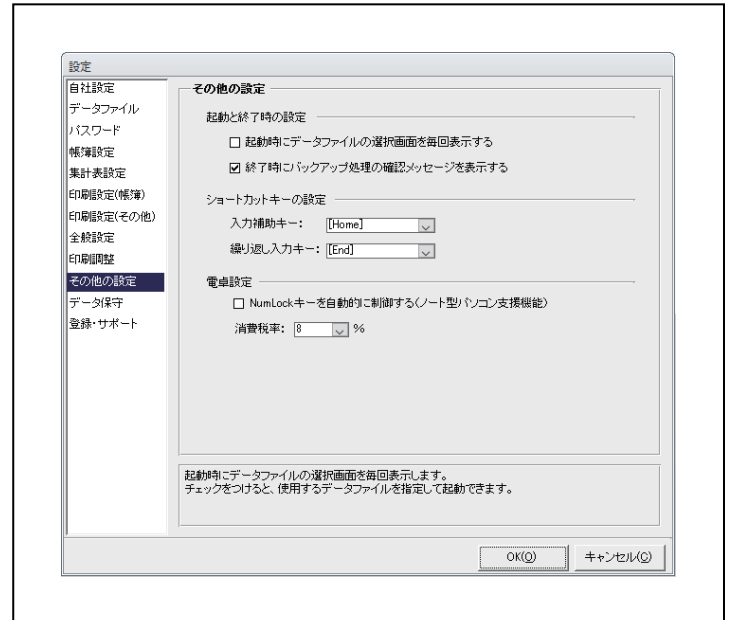

【設定－その他の設定】

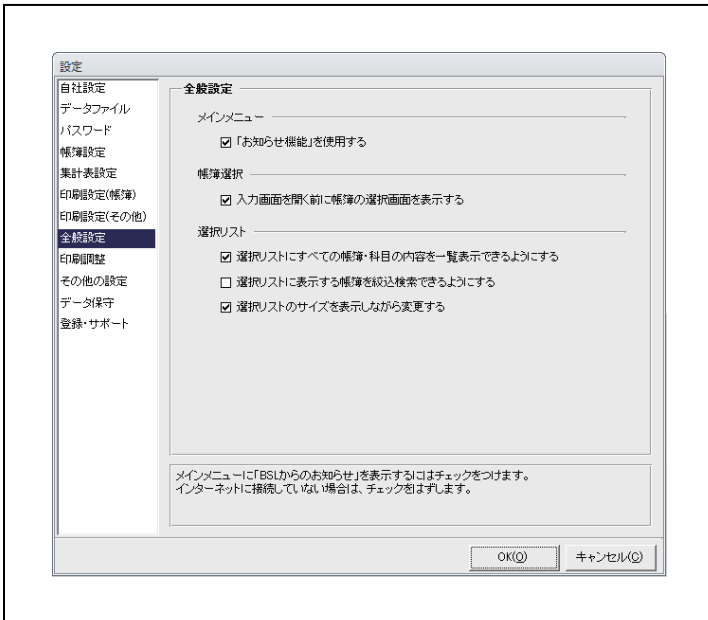

【設定－全般設定】

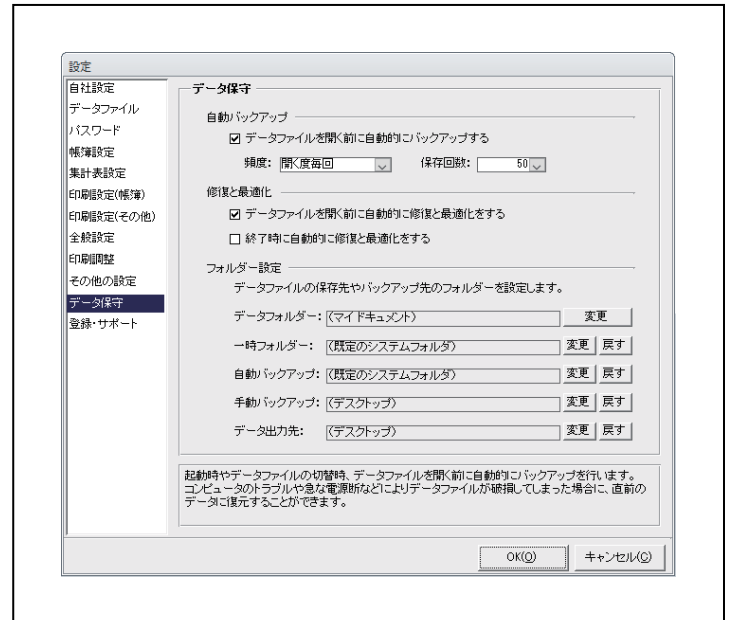

【設定－データ保守】

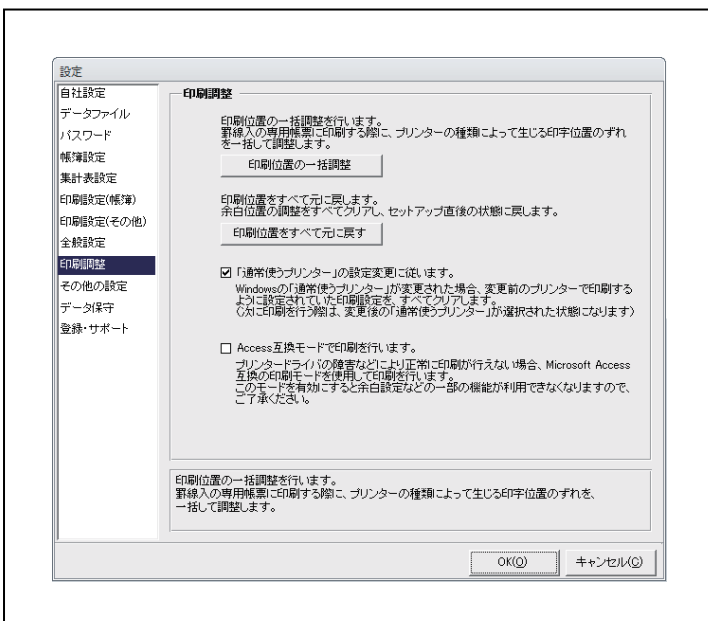

【設定－印刷調整】

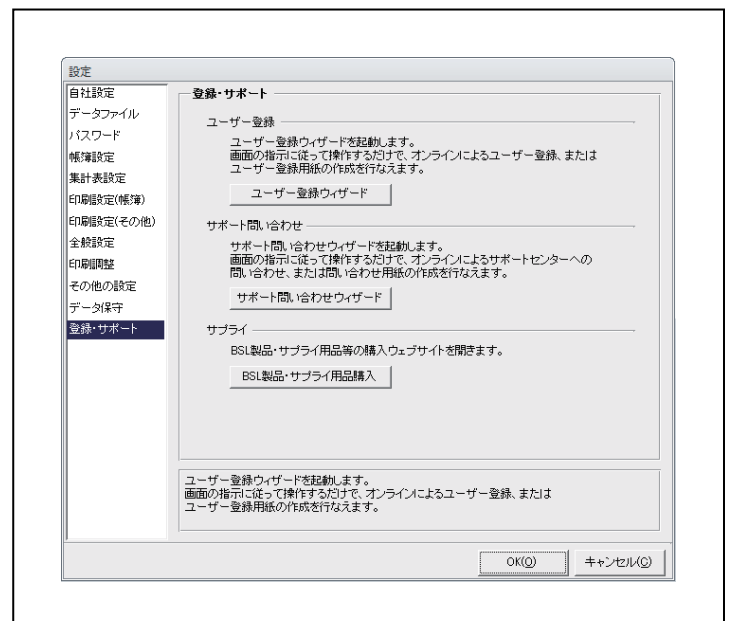

【設定－登録・サポート】