

信頼と安心のらくだシリーズ

出納 らくだ8.5

操作画面集



出納らくだ8.5 よつや家具

日常処理 | 随時処理 | データ保守 | サポート

出納帳 | 売掛帳 | 買掛帳 | 科目別明細 | 設定

日常処理のメニューを開きます。

Ver.8.50 Rev.5.00

終了

BSLからのお知らせ 最新の情報を閲覧するには [ここをクリック。](#)

- NEW 17/11/19 【FAQ】帳簿の入力を始める際に、初期残高を設定するコマ？
- NEW 17/11/19 【FAQ】不要な摘要を削除するコマ？
- NEW 17/11/19 【FAQ】不要な科目や補助科目を削除するコマ？
- NEW 17/11/19 【FAQ】預金の預け入れ・引き出しを行った場合の入力方法は？
- NEW 17/11/19 【FAQ】帳簿を新しい年度に切り替えるコマ？

【メインメニューー日常処理】

出納らくだ8.5 よつや家具

日常処理 | 随時処理 | データ保守 | サポート

集計表 | 台帳 | 予算 | 設定

随時処理のメニューを開きます。

Ver.8.50 Rev.5.00

終了

BSLからのお知らせ 最新の情報を閲覧するには [ここをクリック。](#)

- NEW 17/11/19 【FAQ】帳簿の入力を始める際に、初期残高を設定するコマ？
- NEW 17/11/19 【FAQ】不要な摘要を削除するコマ？
- NEW 17/11/19 【FAQ】不要な科目や補助科目を削除するコマ？
- NEW 17/11/19 【FAQ】預金の預け入れ・引き出しを行った場合の入力方法は？
- NEW 17/11/19 【FAQ】帳簿を新しい年度に切り替えるコマ？

出納らくだ8.5 よつや家具

日常処理 | 随時処理 | データ保守 | サポート

データ作成 | データを開く | バックアップ | 復元

データ保守のメニューを開きます。

Ver.8.50 Rev.5.00

終了

BSLからのお知らせ 最新の情報を閲覧するには [ここをクリック。](#)

- NEW 17/11/19 【FAQ】帳簿の入力を始める際に、初期残高を設定するコマ？
- NEW 17/11/19 【FAQ】不要な摘要を削除するコマ？
- NEW 17/11/19 【FAQ】不要な科目や補助科目を削除するコマ？
- NEW 17/11/19 【FAQ】預金の預け入れ・引き出しを行った場合の入力方法は？
- NEW 17/11/19 【FAQ】帳簿を新しい年度に切り替えるコマ？

出納らくだ8.5 よつや家具

日常処理 | 随時処理 | データ保守 | サポート

ユーザー登録 | アップデート | サポート情報 | 問い合わせ | オンライン購入 | 操作マニュアル

サポートのメニューを開きます。

Ver.8.50 Rev.5.00

終了

BSLからのお知らせ 最新の情報を閲覧するには [ここをクリック。](#)

- NEW 17/11/19 【FAQ】帳簿の入力を始める際に、初期残高を設定するコマ？
- NEW 17/11/19 【FAQ】不要な摘要を削除するコマ？
- NEW 17/11/19 【FAQ】不要な科目や補助科目を削除するコマ？
- NEW 17/11/19 【FAQ】預金の預け入れ・引き出しを行った場合の入力方法は？
- NEW 17/11/19 【FAQ】帳簿を新しい年度に切り替えるコマ？

【メインメニューーその他】

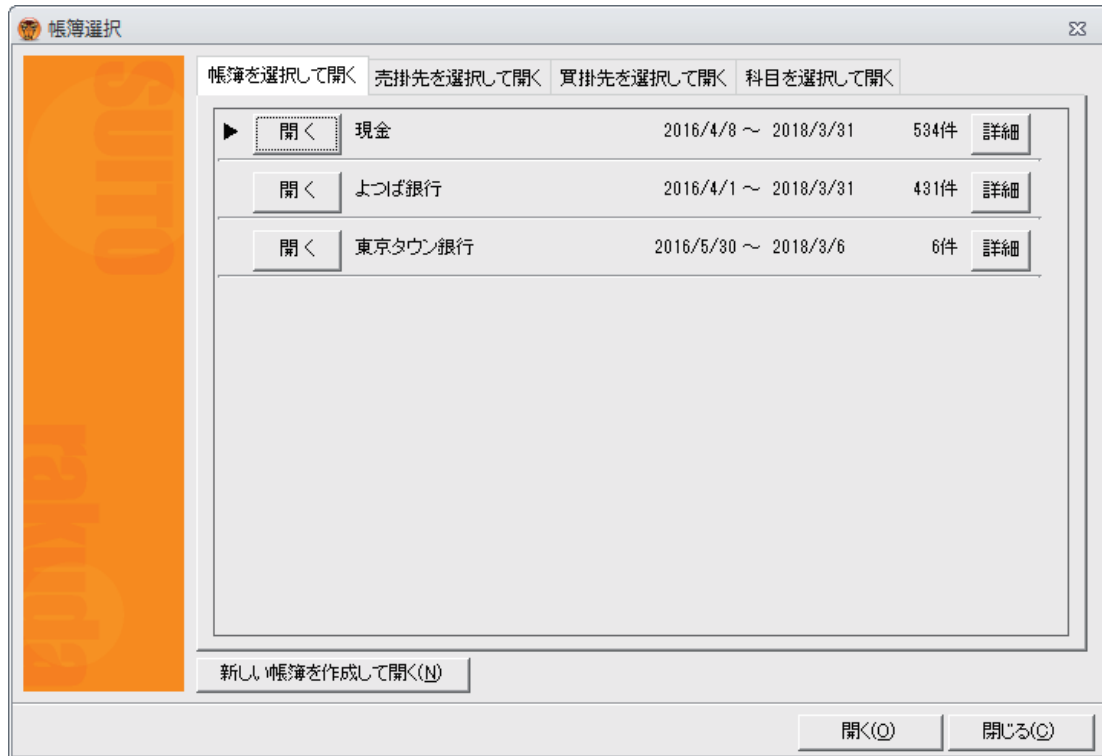

【帳簿選択画面】

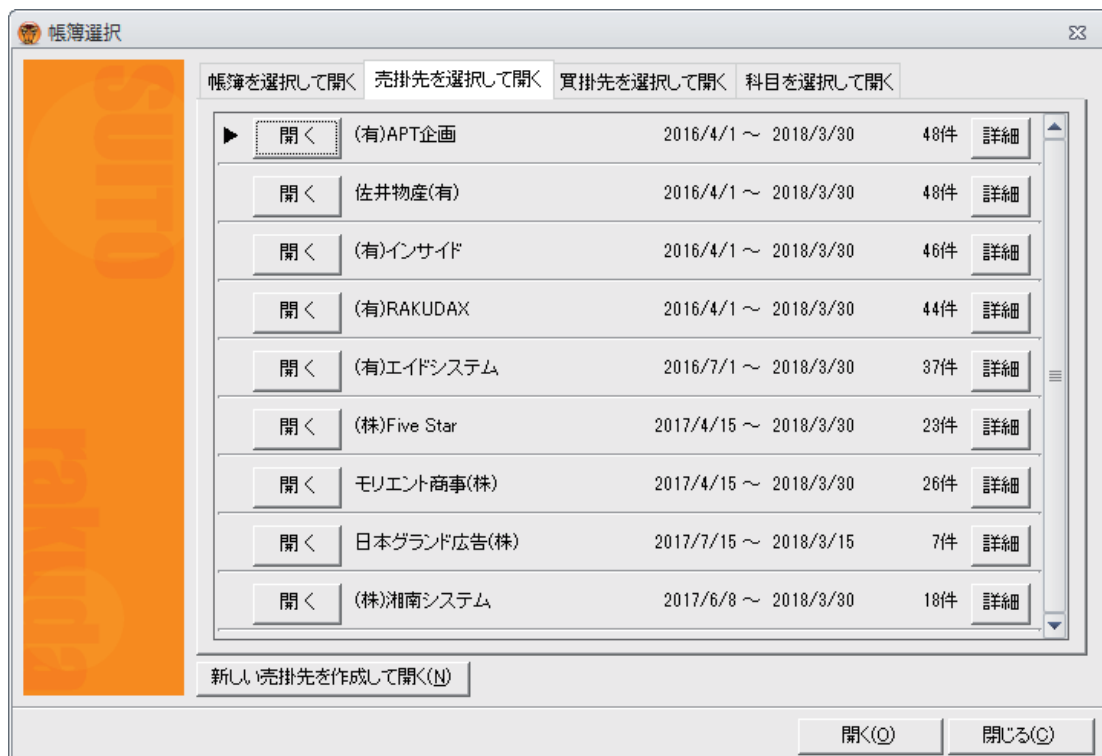

【売掛先選択画面】



【買掛先選択画面】

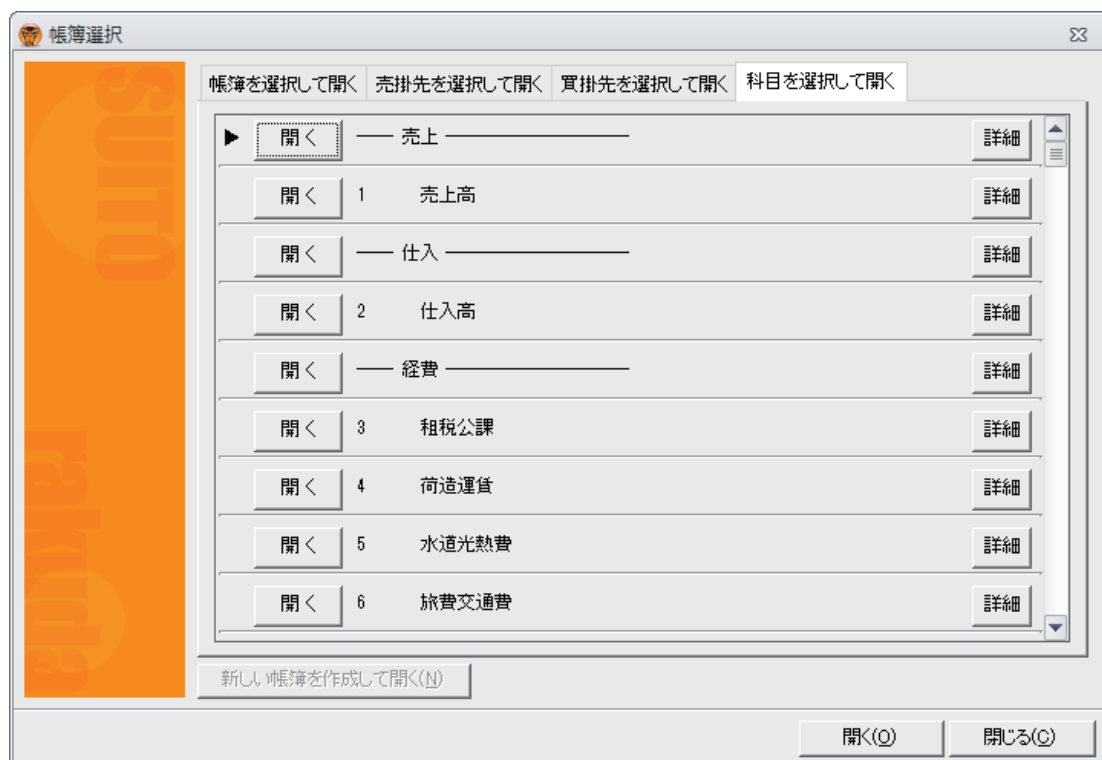

【科目選択画面】

よつや家具 (2017年(平成29年)11月19日) - 出納らくだ8.5

ファイル ホーム 編集 移動 表示 ヘルプ

年度 2017/4月 5月 6月 7月 8月 9月 10月 11月 12月 2018/1月 2月 3月

現金出納帳

よつや家具 2017年11月1日～2017年11月30日

日付	科目		摘要	収入金額		支出金額		差引残高	税区分
	補助科目			消費税	消費税				
2017/11/25	新聞図書費 (指定なし)	〇〇新聞		3,980	295			72,674	課税(8%)
2017/11/25	売上高	本日売上		17,200		1,274		89,874	課税(8%)
2017/11/26	売上高	本日売上		26,500		1,963		116,374	課税(8%)
2017/11/27	売上高	本日売上		27,800		2,059		144,174	課税(8%)
2017/11/28	売上高	本日売上		19,400		1,437		163,574	課税(8%)
2017/11/28	荷造運賃 (指定なし)	カタログ送付			4,700		348	158,874	課税(8%)
2017/11/29	売上高	本日売上		16,900		1,252		175,774	課税(8%)
2017/11/30	通信費 (指定なし)	切手代			3,100		230	172,674	課税(8%)
2017/11/30	消耗品費 (指定なし)	CD-R代金			8,000		593	164,674	課税(8%)

ヘルプ ミニ 選択 入力補助 年度 2017 更新 新規行 行挿入 行複製 行入換 付箋 行削除 印刷 閉じる

【出納帳・入力画面】

よつや家具 (2017年(平成29年)11月19日) - 出納らくだ8.5

ファイル ホーム 編集 移動 表示 ヘルプ

年度 2017/4月 5月 6月 7月 8月 9月 10月 11月 12月 2018/1月 2月 3月

現金出納帳

よつや家具 2017年11月1日～2017年11月30日

日付	科目		摘要	収入金額		支出金額		差引残高	税区分
	補助科目			消費税	消費税				
2017/11/22	売上高	本日売上		22,200		1,644		41,254	課税(8%)
2017/11/23	売上高	本日売上		22,900		1,696		64,154	課税(8%)
2017/11/24	売上高	本日売上		12,500		926		76,654	課税(8%)
2017/11/25	新聞図書費 (指定なし)	〇〇新聞		3,980	295			72,674	課税(8%)
2017/11/25	売上高	本日売上		17,200		1,274		89,874	課税(8%)
2017/11/26	売上高	本日売上		26,500		1,963		116,374	課税(8%)
2017/11/27	売上高	本日売上		27,800		2,059		144,174	課税(8%)
2017/11/28	売上高	本日売上		19,400		1,437		163,574	課税(8%)
2017/11/28	荷造運賃 (指定なし)	カタログ送付			4,700		348	158,874	課税(8%)
2017/11/29	売上高	本日売上		16,900		1,252		175,774	課税(8%)
2017/11/30	通信費 (指定なし)	切手代			3,100		230	172,674	課税(8%)
2017/11/30	消耗品費 (指定なし)	CD-R代金			8,000		593	164,674	課税(8%)

帳簿選択 (新規の帳簿を作成) 勘定簿 よつや銀行 東京タウン銀行

条件検索 日付目 日付至 科目 補助科目 摘要1 条件1 合致条件 条件2 条件1 条件クリア 検索実行 付箋検索 (すべての明細を表示)

ヘルプ ミニ 選択 入力補助 年度 2017 更新 新規行 行挿入 行複製 行入換 付箋 行削除 印刷 閉じる

【出納帳・入力画面 (メニュー・選択機能有り)】

よつや家具 (2017年(平成29年)11月19日) - 出納らくだ8.5

ファイル ホーム 編集 移動 表示 ヘルプ

年度 2017/4月 5月 6月 7月 8月 9月 10月 11月 12月 2018/1月 2月 3月

現金出納帳

よつや家具 2017年11月1日～2017年11月30日

日付	科目	摘要	収入金額	支出金額	差引残高
2017/11/20	売上高	日本グラント広告(株)	12,000		279,654
2017/11/20	売上高	本日売上	22,300		301,954
2017/11/21	売上高	本日売上	17,100		319,054
2017/11/22	振替	預け入れ		300,000	19,054
2017/11/22	売上高	本日売上	22,200		41,254
2017/11/23	売上高	本日売上	22,900		64,154
2017/11/24	売上高	本日売上	12,500		76,654
2017/11/25	新聞図書費	〇〇新聞		3,980	72,674
2017/11/25	売上高	本日売上	17,200		89,874
2017/11/26	売上高	本日売上	26,500		116,374
2017/11/27	売上高	本日売上	27,800		144,174
2017/11/28	売上高	本日売上	19,400		163,574
2017/11/28	荷造運賃	カタログ送付		4,700	158,874
2017/11/29	売上高	本日売上	16,900		175,774
2017/11/30	通信費	切手代		3,100	172,674
2017/11/30	消耗品費	CD-R代金		8,000	164,674

ヘルプ メニュー 選択 入力補助 年度 2017 更新 新規行 行挿入 行複製 行入換 付箋 行削除 印刷 閉じる

【出納帳・入力画面（補助科目無し・消費税欄無し）】

よつや家具 (2017年(平成29年)11月19日) - 出納らくだ8.5

ファイル ホーム 編集 移動 表示 ヘルプ

年度 2017/4月 5月 6月 7月 8月 9月 10月 11月 12月 2018/1月 2月 3月

現金出納帳

よつや家具 2017年11月1日～2017年11月30日

日付	科目	摘要	収入金額	支出金額	差引残高
2017/11/20	売上高	日本グラント広告(株)	12,000		279,654
2017/11/20	売上高	本日売上	22,300		301,954
2017/11/21	売上高	本日売上	17,100		319,054
2017/11/22	振替	預け入れ		300,000	19,054
2017/11/22	売上高	本日売上	22,200		41,254
2017/11/23	売上高	本日売上	22,900		64,154
2017/11/24	売上高	本日売上	12,500		76,654
2017/11/25	新聞図書費	〇〇新聞		3,980	72,674
2017/11/25	売上高	本日売上	17,200		89,874
2017/11/26	売上高	本日売上	26,500		116,374
2017/11/27	売上高	本日売上	27,800		144,174
2017/11/28	売上高	本日売上	19,400		163,574
2017/11/28	荷造運賃	カタログ送付		4,700	158,874
2017/11/29	売上高	本日売上	16,900		175,774
2017/11/30	通信費	切手代		3,100	172,674
2017/11/30	消耗品費	CD-R代金		8,000	164,674

帳簿選択 (新規の帳簿を作成) 現金 よつや銀行 東京タウン銀行

条件検索 日付自 ~ 日付至 科目 摘要1 条件1 合致条件 摘要2 条件1 条件クリア 検索実行

付箋検索 (すべての明細を表示) 緑 青 赤 黄緑 水色 橙色 差引残高 累計

ヘルプ メニュー 選択 入力補助 年度 2017 更新 新規行 行挿入 行複製 行入換 付箋 行削除 印刷 閉じる

【出納帳・入力画面（メニュー・選択機能有り・補助科目無し・消費税欄無し）】

よつや家具 (2017年(平成29年)11月19日) - 出納らくだ8.5

ファイル ホーム 編集 移動 表示 ヘルプ

年度 2017/4月 5月 6月 7月 8月 9月 10月 11月 12月 2018/1月 2月 3月

(有)APT企画 2017年11月1日~2017年11月30日

日付	科目	摘要	売上金額	回収金額	売掛残高	税区分
	補助科目		消費税	消費税		
2017/11/01		繰越残高			149,000	
2017/11/15	売上高 (指定なし)		290,700	21,533	439,700	課税(8%)
2017/11/30	売掛金回収 (指定なし)	(有)APT企画 10月分		149,000	290,700	対象外

ヘルプ ミュージック 選択 入力補助 年度 2017 更新 新規行 行挿入 行複製 行入換 付箋 行削除 印刷 閉じる

【売掛帳・入力画面】

よつや家具 (2017年(平成29年)11月19日) - 出納らくだ8.5

ファイル ホーム 編集 移動 表示 ヘルプ

出納帳 売掛先選択 (新規の売掛先で作成) (有)RAKUDAX 佐井物産(有) (有)インサイド (有)RAKUDAX (有)エイシステム (株)Five Star モリエント商事(株) 日本グランパ広告(株) (株)湘南システム

売掛帳 買掛帳 科目別 集計表 台帳 予算

条件検索 日付自 ~ 日付至 科目 補助科目 摘要1 条件1 合致条件 摘要2 条件1 条件クリア 検索実行 付箋検索 (すべての明細を表示) 緑 青 赤 黄緑 水色 橙色 差し残高 累計

年度 2017/4月 5月 6月 7月 8月 9月 10月 11月 12月 2018/1月 2月 3月

(有)APT企画 2017年11月1日~2017年11月30日

日付	科目	摘要	売上金額	回収金額	売掛残高	税区分
	補助科目		消費税	消費税		
2017/11/01		繰越残高			149,000	
2017/11/15	売上高 (指定なし)		290,700	21,533	439,700	課税(8%)
2017/11/30	売掛金回収 (指定なし)	(有)APT企画 10月分		149,000	290,700	対象外

ヘルプ ミュージック 選択 入力補助 年度 2017 更新 新規行 行挿入 行複製 行入換 付箋 行削除 印刷 閉じる

【売掛帳・入力画面 (メニュー・選択機能有り)】

よつや家具 (2017年(平成29年)11月19日) - 出納らくだ8.5

ファイル ホーム 編集 移動 表示 ヘルプ

年度 2017/4月 5月 6月 7月 8月 9月 10月 11月 12月 2018/1月 2月 3月

キッチン家具

よつや家具 2017年11月1日～2017年11月30日

日付	科目	摘要	仕入金額	支払金額	買掛残高	税区分
	補助科目		消費税	消費税		
2017/11/01		繰越残高			143,000	
2017/11/15	買掛金支払 (指定なし)	キッチン家具 10月仕入分		143,000	0	対象外
2017/11/20	仕入高 (指定なし)		109,000 8,074		109,000	課税(8%)

ヘルプ ミュージック 選択 入力補助 年度 2017 更新 新規行 行挿入 行複製 行入換 行差 行削除 印刷 閉じる

編返 振替 今年

【買掛帳・入力画面】

よつや家具 (2017年(平成29年)11月19日) - 出納らくだ8.5

ファイル ホーム 編集 移動 表示 ヘルプ

年度 2017/4月 5月 6月 7月 8月 9月 10月 11月 12月 2018/1月 2月 3月

キッチン家具

よつや家具 2017年11月1日～2017年11月30日

日付	科目	摘要	仕入金額	支払金額	買掛残高	税区分
	補助科目		消費税	消費税		
2017/11/01		繰越残高			143,000	
2017/11/15	買掛金支払 (指定なし)	キッチン家具 10月仕入分		143,000	0	対象外
2017/11/20	仕入高 (指定なし)		109,000 8,074		109,000	課税(8%)

出納帳 買掛先選択 (新規の買掛先で作成) 安達製作所 村山家具製造 家具のMAEJIMA (株)海朝工業 (一)工業(有) (有)庄久留加工 海原家具製造(株) オフィスチェア IKEDA

売掛帳

買掛帳

科目別

集計表

台帳

予算

条件検索

日付自 ~ 日付至

科目 補助科目

摘要1 条件1

合致条件

摘要2 条件1

条件クリア 検索実行

付箋検索

(すべての詳細を表示)

緑
青
赤
黄緑
水色
橙色

差引残高 累計

ヘルプ ミュージック 選択 入力補助 年度 2017 更新 新規行 行挿入 行複製 行入換 行差 行削除 印刷 閉じる

編返 振替 今年

【買掛帳・入力画面 (メニュー・選択機能有り)】

よつや家具 (2017年(平成29年)11月19日) - 出納らくだ8.5

年度 2017/4月 5月 6月 7月 8月 9月 10月 11月 12月 2018/1月 2月 3月

売上高

よつや家具 2017年11月1日~2017年11月30日

日付	帳簿	補助科目	摘要	金額		差引残高	税区分
				収入金額 消費税	支出金額 消費税		
2017/11/21	現金	店頭売上	本日売上	17,100 1,267		23,876,400	課税(8%)
2017/11/22	現金	店頭売上	本日売上	22,200 1,644		23,898,600	課税(8%)
2017/11/23	現金	店頭売上	本日売上	22,900 1,696		23,921,500	課税(8%)
2017/11/24	現金	店頭売上	本日売上	12,500 926		23,934,000	課税(8%)
2017/11/25	現金	店頭売上	本日売上	17,200 1,274		23,951,200	課税(8%)
2017/11/25	佐井物産	(指定なし)		300,000 22,222		24,251,200	課税(8%)
2017/11/25	モリエン	(指定なし)		453,700 33,607		24,704,900	課税(8%)
2017/11/26	現金	店頭売上	本日売上	26,500 1,963		24,731,400	課税(8%)
2017/11/27	現金	店頭売上	本日売上	27,800 2,059		24,759,200	課税(8%)
2017/11/28	現金	店頭売上	本日売上	19,400 1,437		24,778,600	課税(8%)
2017/11/29	現金	店頭売上	本日売上	16,900 1,252		24,795,500	課税(8%)

ヘルプ? メニュー 選択 入力補助 年度 2017 更新 新規行 行挿入 行複製 行入換 付箋 行削除 印刷 閉じる

【科目別明細・入力画面】

よつや家具 (2017年(平成29年)11月19日) - 出納らくだ8.5

年度 2017/4月 5月 6月 7月 8月 9月 10月 11月 12月 2018/1月 2月 3月

売上高

よつや家具 2017年11月1日~2017年11月30日

日付	帳簿	補助科目	摘要	金額		差引残高	税区分
				収入金額 消費税	支出金額 消費税		
2017/11/20	現金	保守売上	日本ブランド広告(株)	12,000 889		23,837,000	課税(8%)
2017/11/20	現金	店頭売上	本日売上	22,300 1,652		23,859,300	課税(8%)
2017/11/21	現金	店頭売上	本日売上	17,100 1,267		23,876,400	課税(8%)
2017/11/22	現金	店頭売上	本日売上	22,200 1,644		23,898,600	課税(8%)
2017/11/23	現金	店頭売上	本日売上	22,900 1,696		23,921,500	課税(8%)
2017/11/24	現金	店頭売上	本日売上	12,500 926		23,934,000	課税(8%)
2017/11/25	現金	店頭売上	本日売上	17,200 1,274		23,951,200	課税(8%)
2017/11/25	佐井物産	(指定なし)		300,000 22,222		24,251,200	課税(8%)
2017/11/25	モリエン	(指定なし)		453,700 33,607		24,704,900	課税(8%)
2017/11/26	現金	店頭売上	本日売上	26,500 1,963		24,731,400	課税(8%)
2017/11/27	現金	店頭売上	本日売上	27,800 2,059		24,759,200	課税(8%)
2017/11/28	現金	店頭売上	本日売上	19,400 1,437		24,778,600	課税(8%)
2017/11/29	現金	店頭売上	本日売上	16,900 1,252		24,795,500	課税(8%)

科目別メニュー: 出納帳, 売掛帳, 買掛帳, 科目別, 集計表, 台帳, 予算

科目選択: (新規の科目を登録) 売上, 売上高, 仕入, 仕入高, 経費, 租税公課, 町会連合, 水道光熱費, 旅費交通費, 通信費, 広告宣伝費, 招待交際費, 保険料, 修繕費, 消通費, 福利厚生費, 外注費, 地代家賃, 支払手数料, 車庫費, 燃料費, 倉庫費, 新聞図書費, 諸会費, 雑費, その他収入, 受取利息, 雑収入

条件検索: 日付, 帳簿, 補助科目, 摘要, 条件

付箋検索: (すべての明細を表示)

ヘルプ? メニュー 選択 入力補助 年度 2017 更新 新規行 行挿入 行複製 行入換 付箋 行削除 印刷 閉じる

【科目別明細・入力画面 (メニュー・選択機能有り)】

よつや家具 (2017年(平成29年)11月19日) - 出納らくだ8.5

科目別明細画面 (予算残高表示)

年度: 2017/4月 5月 6月 7月 8月 9月 10月 11月 12月 2018/1月 2月 3月

通信費 2017年4月1日~2018年3月31日

日付	帳簿	補助科目	摘要	収入金額		支出金額	予算残高	税区分
				消費税	消費税			
2017/09/30	よつば銀	携帯電話料:			98,800	7,319	638,820	課税(8%)
2017/10/28	現金	(指定なし) 切手代			2,100	156	636,720	課税(8%)
2017/10/31	よつば銀	携帯電話料:			78,800	5,837	557,920	課税(8%)
2017/11/30	現金	(指定なし) 切手代			3,100	230	554,820	課税(8%)
2017/11/30	よつば銀	携帯電話料:			89,800	6,652	465,020	課税(8%)
2017/12/24	現金	(指定なし) 切手代			2,900	215	462,120	課税(8%)
2017/12/28	よつば銀	携帯電話料:			77,800	5,763	384,320	課税(8%)
2018/01/08	現金	(指定なし) 切手代			3,300	244	381,020	課税(8%)
2018/01/31	よつば銀	携帯電話料:			72,800	5,393	308,220	課税(8%)
2018/02/04	現金	(指定なし) 切手代			3,300	244	304,920	課税(8%)
2018/02/28	よつば銀	携帯電話料:			81,800	6,059	223,120	課税(8%)
2018/03/03	現金	(指定なし) 切手代			2,800	207	220,320	課税(8%)
2018/03/31	よつば銀	携帯電話料:			85,800	6,356	134,520	課税(8%)

【科目別明細・入力画面 (予算残高表示)】

よつや家具 (2017年(平成29年)11月19日) - 出納らくだ8.5

科目登録画面

年度: 2017/4月 5月 6月 7月 8月 9月 10月 11月 12月 2018/1月 2月 3月

科目登録

科目コード: 4

科目名称: 荷造運賃

科目区分: 売上 仕入 経費

消費税区分: 課税

備考: 商品・製品発送費、運送費等

帳簿表題: 荷造運賃

摘要欄: カタログ送付

科目コードを入力します。
9桁以内の他と重複しない数値を入力します。

OK(O) キャンセル(C)

日付	摘要	収入金額	支出金額	予算残高	税区分
2017/11/23				64,154	課税(8%)
2017/11/24				76,654	課税(8%)
2017/11/25				72,674	課税(8%)
2017/11/25				89,874	課税(8%)
2017/11/26				116,374	課税(8%)
2017/11/27				144,174	課税(8%)
2017/11/28				163,574	課税(8%)
2017/11/28				158,874	課税(8%)
2017/11/29				175,774	課税(8%)
2017/11/30	(指定なし) 切手代		230	172,674	課税(8%)
2017/11/30	消耗品費 CD-R代金	8,000		164,674	課税(8%)
2017/11/30	(指定なし)		593		

【科目登録画面】



【電卓・置換機能画面・カレンダー】



【振替入力画面 (振替)】

振替入力

振替 売掛金回収 買掛金支払

振替元:

帳簿	よつば銀行				
日付	科目 補助科目	摘要	収入金額 消費税	支出金額 消費税	税区分
2017/11/19	売掛金回収 (指定なし)	9月分回収	100,000		対象外

振替先:

売掛先 (有)APT企進

日付	科目 補助科目	摘要	売上金額 消費税	回収金額 消費税	税区分
2017/11/19	売掛金回収 (指定なし)	9月分回収		100,000	対象外

OK(O) キャンセル(C)

【振替入力画面（売掛金回収）】

振替入力

振替 売掛金回収 買掛金支払

振替元:

帳簿	よつば銀行				
日付	科目 補助科目	摘要	収入金額 消費税	支出金額 消費税	税区分
2017/11/30	買掛金支払 (指定なし)	9月分支払		100,000	対象外

振替先:

買掛先 安達製作所

日付	科目 補助科目	摘要	仕入金額 消費税	支払金額 消費税	税区分
2017/11/30	買掛金支払 (指定なし)	9月分支払		100,000	対象外

OK(O) キャンセル(C)

【振替入力画面（買掛金支払）】

繰返入力

翌日	翌週	翌月	翌月末	年度内 毎月	年度内 毎月末
日付	科目 補助科目	摘要	収入金額 消費税	支出金額 消費税	税区分
2017/05/25	新聞図書費 (指定なし)	〇〇新聞		3,980 295	課税(8%)
2017/06/25	新聞図書費 (指定なし)	〇〇新聞		3,980 295	課税(8%)
2017/07/25	新聞図書費 (指定なし)	〇〇新聞		3,980 295	課税(8%)
2017/08/25	新聞図書費 (指定なし)	〇〇新聞		3,980 295	課税(8%)
2017/09/25	新聞図書費 (指定なし)	〇〇新聞		3,980 295	課税(8%)
2017/10/25	新聞図書費 (指定なし)	〇〇新聞		3,980 295	課税(8%)
2017/11/25	新聞図書費 (指定なし)	〇〇新聞		3,980 295	課税(8%)
2017/12/25	新聞図書費 (指定なし)	〇〇新聞		3,980 295	課税(8%)
2018/01/25	新聞図書費 (指定なし)	〇〇新聞		3,980 295	課税(8%)
2018/02/25	新聞図書費 (指定なし)	〇〇新聞		3,980 295	課税(8%)
2018/03/25	新聞図書費 (指定なし)	〇〇新聞		3,980 295	課税(8%)
合計				47,760 3,540	

更新(R) △ ▽ 削除(D) 全削除 OK(O) キャンセル(C)

【繰返入力画面】

出納帳 印刷設定

印刷形式

出納帳の印刷

現金
よつば銀行
東京タウン銀行

全て選択 選択解除

現在の画面表示内容を印刷

用紙選択

A4普通紙
A4普通紙(大)
B5普通紙
B5普通紙(大)
BS-3001
BS-3002
BS-3004

期間指定

2017/11/01 5 2017/11/30

前日 本日
先週 今週
前月 今月
前年 今年
表示前年
表示年

月ごとに改ページする 月ごとに集計行を印刷する 自動的に文字を縮小する
 明細の無い月も印刷する 明細の最後に集計行を印刷する 印刷日を印刷する
 ページの繰越行を印刷する ページ番号を印刷する

月度が変わるごとに、改ページして次の新しいページの先頭から印刷します。

詳細設定(O) >> 印刷(P) プレビュー(V) キャンセル(C)

【印刷設定画面 (詳細設定)】

よつや家具 (2017年(平成29年)11月19日) - 出納らくだ8.5

対象期間: 自: 2017 至: 2017

今年度 再計算

参照1: 2017年【予算】

参照2: 2017年【実績】

予算設定

よつや家具 2017年

資金区分	収支	科目区分	科目	2017年 予算	2017年 実績	予算額	構成比率	備考	
繰越				15,000,000	4,016,856	15,000,000			
事業収支	収入	売上	売上高	15,000,000	36,746,400	15,000,000	100.00%		
			収入小計	15,000,000	36,746,400	15,000,000	100.00%		
事業収支	支出	仕入	仕入高	4,800,000	17,691,600	4,800,000	32.63%		
		経費	租税公課						
			荷造運賃	160,000	178,400	160,000	1.09%		
			水道光熱費	600,000	769,368	600,000	4.08%		
			旅費交通費	1,000,000		1,000,000	6.80%		
			通信費	1,200,000	1,065,480	1,200,000	8.16%		
			広告宣伝費	750,000		750,000	5.10%		
			接待交際費	100,000		100,000	0.68%		
			保険料	500,000		500,000	3.40%		
			修繕費	750,000	16,300	750,000	5.10%		
			消耗品費	560,000	99,905	560,000	3.81%		
			福利厚生費	580,000		580,000	3.94%		
			外注費						
			地代家賃	1,460,000	2,376,000	1,460,000	9.93%		
			支払手数料	850,000		850,000	5.78%		
	車両費	780,000	121,134	780,000	5.30%				
	燃料費	560,000		560,000	3.81%				

ヘルプ? ミニ 更新 削除 印刷 閉じる

【予算設定】

よつや家具 (2017年(平成29年)11月19日) - 出納らくだ8.5

ファイル ホーム 集計表 編集 表示 ヘルプ

集計期間: 自: 2017/04/01 至: 2018/03/31

今年度 再計算

集計対象: 出納簿 現金 出納簿 よつば銀行 出納簿 東京タウン銀行

すべて選択 すべて解除

税抜集計 税込集計

入出金集計表 (税込)

よつや家具 2017年4月1日~2018年3月31日

年月期	収入金額		支出金額		差引金額	
	当月	累計	当月	累計	当月	累計
2017年 4月	1,468,800	1,468,800	836,272	836,272	632,528	632,528
2017年 5月	2,173,600	3,642,400	1,630,891	2,467,163	542,709	1,175,237
2017年 6月	2,398,900	6,041,300	2,076,270	4,543,433	322,630	1,497,867
2017年 7月	3,699,800	9,741,100	1,741,914	6,285,347	1,957,886	3,455,753
2017年 8月	3,170,000	12,911,100	1,459,909	7,745,256	1,710,091	5,165,844
2017年 9月	3,291,900	16,203,000	2,173,080	9,918,336	1,118,820	6,284,664
2017年 10月	3,194,700	19,397,700	1,832,576	11,750,912	1,362,124	7,646,788
2017年 11月	3,024,600	22,422,300	1,554,580	13,305,492	1,470,020	9,116,808
2017年 12月	3,931,000	26,353,300	1,731,421	15,036,913	2,199,579	11,316,387
2018年 1月	2,497,600	28,850,900	1,690,786	16,727,699	806,814	12,123,201
2018年 2月	2,353,300	31,204,200	1,741,594	18,469,293	611,706	12,734,907
2018年 3月	3,632,200	34,836,400	2,380,454	20,849,747	1,251,746	13,986,653
合計	34,836,400	34,836,400	20,849,747	20,849,747	13,986,653	13,986,653

ヘルプ? ミニ 更新 印刷 閉じる

【入出金集計表】

よつや家具 (2017年(平成29年)11月19日) - 出納らくだ8.5

ファイル ホーム 集計表 編集 表示 ヘルプ

集計期間 自: 2018/03/31 至: 2018/03/31 今日 再計算

集計対象

- 出納帳 現金
- 出納帳 よつば銀行
- 出納帳 東京タウン銀行
- 売掛帳 (有)APT企画
- 売掛帳 佐井物産(有)
- 売掛帳 (有)インサイド
- 売掛帳 (有)RAKUDAX
- 売掛帳 (有)エイドシステム
- 売掛帳 (株)Five Star
- 売掛帳 モリエント商事(株)
- 売掛帳 日本ブランド広告(株)
- 売掛帳 (株)湘南システム
- 買掛帳 キクチ家具
- 買掛帳 安達製作所
- 買掛帳 村山家具製造
- 買掛帳 家具のMAEJIMA
- 買掛帳 (株)海朝工業
- 買掛帳 イトー工業(有)
- 買掛帳 (有)佐久間加工
- 買掛帳 海原家具製造(株)
- 買掛帳 オフィスチェア IKEDA

すべて選択 すべて解除

税抜集計 税込集計

残高確認表

よつや家具 2018年3月31日 時点

帳簿	詳細	残高
現金出納帳	現金	94,169
よつば銀行	よつば銀行 四谷支店[428] 普通 *****	5,691,940
東京タウン銀行	東京タウン銀行 新宿支店[100] 普通 *****	11,700,000
合計	出納帳合計	17,486,109
(有)APT企画	東京都目黒区自由が丘1-**-*(03-7890-****)	479,200
佐井物産(有)	東京都板橋区弥生町2-**-*(03-6659-****)	399,900
(有)インサイド	神奈川県横浜市神奈川区東神奈川1-**-*(045-125-****)	428,900
(有)RAKUDAX	大阪府大阪市東淀川区北江口1-**-*(06-9333-****)	290,800
(有)エイドシステム	埼玉県さいたま市浦和区高砂*****(048-442-****)	326,400
(株)Five Star	東京都豊島区巣鴨*****(03-5211-****)	293,400
モリエント商事(株)	広島県広島市中区白島北町*****(082-441-****)	261,000
日本ブランド広告(株)	兵庫県神戸市中央区*****(078-333-****)	315,000
(株)湘南システム	東京都千代田区田神田美倉町*****(03-5564-****)	0
合計	売掛帳合計	2,794,600
キクチ家具	東京タウン銀行 新宿支店[100] 普通 ***** キクチカグ	269,000
安達製作所	よつば銀行 川崎支店[845] 普通 ***** アダチセイサクジヨ	190,000
村山家具製造	そよかぜ銀行 仙台支店[623] 普通 ***** ムラヤマカグセイノウ	145,000
家具のMAEJIMA	よつば銀行 福岡支店[222] 普通 ***** カグノマエジマ	169,000
(株)海朝工業	ゆうやけ銀行 渋谷支店[512] 普通 ***** カ)マイアサコウギョウ	326,000
イトー工業(有)	千葉市民銀行 千葉支店[111] 普通 ***** イトーコウゲイク	179,000
(有)佐久間加工	よつば銀行 品川支店[654] 普通 ***** ヌ)サクマカコウ	293,000

ヘルプ? エントリー 更新 印刷 開じる

【残高確認表】

よつや家具 (2017年(平成29年)11月19日) - 出納らくだ8.5

ファイル ホーム 集計表 編集 表示 ヘルプ

集計期間 自: 2018/03/01 至: 2018/03/31 今月 再計算

集計対象

- 出納帳 現金
- 出納帳 よつば銀行
- 出納帳 東京タウン銀行
- 売掛帳 (有)APT企画
- 売掛帳 佐井物産(有)
- 売掛帳 (有)インサイド
- 売掛帳 (有)RAKUDAX
- 売掛帳 (有)エイドシステム
- 売掛帳 (株)Five Star
- 売掛帳 モリエント商事(株)
- 売掛帳 日本ブランド広告(株)
- 売掛帳 (株)湘南システム
- 買掛帳 キクチ家具
- 買掛帳 安達製作所
- 買掛帳 村山家具製造
- 買掛帳 家具のMAEJIMA
- 買掛帳 (株)海朝工業
- 買掛帳 イトー工業(有)
- 買掛帳 (有)佐久間加工
- 買掛帳 海原家具製造(株)
- 買掛帳 オフィスチェア IKEDA

すべて選択 すべて解除

税抜集計 税込集計

月次集計表 (税込)

よつや家具 2018年3月1日~2018年3月31日

資金区分	収支	科目区分	科目	収入金額	支出金額	合計金額	構成比率	
繰越						17,329,063		
事業収支	収入	売上	売上高	3,423,100		3,423,100	100.00%	
		収入小計			3,423,100		3,423,100	100.00%
事業収支	支出	仕入 経費	仕入高		1,917,000	1,917,000	80.26%	
			租税公課					
			荷造運賃		44,200	44,200	1.85%	
			水道光熱費		50,200	50,200	2.10%	
			旅費交通費					
			通信費		88,600	88,600	3.71%	
			広告宣伝費					
			接待交際費					
			保険料					
			修繕費		16,300	16,300	0.68%	
			消耗品費		21,674	21,674	0.91%	
			福利厚生費					
			外注費					
			地代家賃		198,000	198,000	8.29%	
支払手数料								
車両費		19,200	19,200	0.80%				
燃料費								
会議費		29,300	29,300	1.23%				

ヘルプ? エントリー 更新 印刷 開じる

【月次集計表】

よつや家具 (2017年(平成29年)11月19日) - 出納らくだ8.5

ファイル ホーム 集計表 編集 表示 ヘルプ

集計期間 自: 2017/11/01 至: 2017/11/30 今月 再計算

集計対象

- 出納帳 現金
- 出納帳 よつや銀行
- 出納帳 東京マツ銀行
- 出納帳 (有)APT企画
- 出納帳 (有)井物産(有)
- 出納帳 (有)インサイト
- 出納帳 (有)RAKUDAX
- 出納帳 (有)エイドシステム
- 出納帳 (株)Five Star
- 出納帳 モリエント商事(株)
- 出納帳 日本ランド広告(株)
- 出納帳 (株)湘南システム
- 買掛帳 キクナ家具
- 買掛帳 安達製作所
- 買掛帳 村山家具製造
- 買掛帳 家具のMAEJIMA
- 買掛帳 (株)海朝工業
- 買掛帳 イトー工芸(有)
- 買掛帳 (有)佐久間加工
- 買掛帳 海原家具製造(株)
- 買掛帳 オフィスチェア IKEDA

すべて選択 すべて解除

税抜集計 税込集計

期間集計表 (税込) 2017年11月1日~2017年11月30日

資金区分	収支	科目区分	科目	収入金額	支出金額	合計金額	構成比率		
繰越						12,377,844			
事業収支	収入	売上	売上高	3,870,800		3,870,800	100.00%		
			収入小計	3,870,800		3,870,800	100.00%		
事業収支	支出	仕入	仕入高		1,341,400	1,341,400	78.17%		
			経費	租税公課					
				荷造運賃		4,700	4,700	0.27%	
				水道光熱費		55,200	55,200	3.22%	
				旅費交通費					
				通信費		92,900	92,900	5.41%	
				広告宣伝費					
				接待交際費					
				保険料					
				修繕費					
				消耗品費			8,000	8,000	0.47%
				福利厚生費					
				外注費					
				地代家賃			198,000	198,000	11.54%
				支払手数料					
車両費				11,800	11,800	0.69%			
燃料費									
会議費									

ヘルプ ミニ 更新 印刷 開じる

【期間集計表】

よつや家具 (2017年(平成29年)11月19日) - 出納らくだ8.5

ファイル ホーム 集計表 編集 表示 ヘルプ

集計期間 自: 2017/04/01 至: 2018/03/31 今年度 再計算

集計対象

- 出納帳 現金
- 出納帳 よつや銀行
- 出納帳 東京マツ銀行
- 出納帳 (有)APT企画
- 出納帳 (有)井物産(有)
- 出納帳 (有)インサイト
- 出納帳 (有)RAKUDAX
- 出納帳 (有)エイドシステム
- 出納帳 (株)Five Star
- 出納帳 モリエント商事(株)
- 出納帳 日本ランド広告(株)
- 出納帳 (株)湘南システム
- 買掛帳 キクナ家具
- 買掛帳 安達製作所
- 買掛帳 村山家具製造
- 買掛帳 家具のMAEJIMA
- 買掛帳 (株)海朝工業
- 買掛帳 イトー工芸(有)
- 買掛帳 (有)佐久間加工
- 買掛帳 海原家具製造(株)
- 買掛帳 オフィスチェア IKEDA

すべて選択 すべて解除

税抜集計 税込集計

年間集計表 (税込) 2017年4月1日~2018年3月31日

資金区分	収支	科目区分	科目	合計	2017年4月度	2017年5月度	2017年6月度	2017年7月度	2017年8月度		
繰越				4,016,856	4,016,856	4,578,784	4,792,893	6,656,023	8,352,109		
事業収支	収入	売上	売上高	36,746,400	2,278,000	2,280,500	3,656,900	3,132,400	3,329,100		
			収入小計	36,746,400	2,278,000	2,280,500	3,656,900	3,132,400	3,329,100		
事業収支	支出	仕入	仕入高	17,691,600	1,247,000	1,682,500	1,400,000	1,094,400	1,816,200		
			経費	租税公課							
				荷造運賃	178,400	21,000	12,200	15,400		9,400	
				水道光熱費	769,368	142,022	49,900	53,469	40,100	65,429	
				旅費交通費							
				通信費	1,065,480	89,380	102,800	100,600	83,600	83,900	
				広告宣伝費							
				接待交際費							
				保険料							
				修繕費	16,300						
				消耗品費	99,905	3,690	4,111	2,821	11,600	4,800	
				福利厚生費							
				外注費							
				地代家賃	2,376,000	198,000	198,000	198,000	198,000	198,000	
				支払手数料							
車両費	121,134	11,000	12,900	15,200	4,634						
燃料費											

ヘルプ ミニ 更新 印刷 開じる

【年間集計表】



【年間前期比較集計表】



【年間収支推移グラフ】

よつや家具 (2017年(平成29年)11月19日) - 出納らくだ8.5

ファイル ホーム 集計表 編集 表示 ヘルプ

集計期間 自: 2018/03/01 至: 2018/03/31 今月 再計算

集計対象

- 出納帳 現金
- 出納帳 よつば銀行
- 出納帳 東京メトロ銀行
- 売掛帳 (有)APT企画
- 売掛帳 佐井物産(有)
- 売掛帳 (有)インサイト
- 売掛帳 (有)RAKUDAX
- 売掛帳 (有)エイドシステム
- 売掛帳 (株)Five Star
- 売掛帳 モリエント商事(株)
- 売掛帳 日本グランド広告(株)
- 売掛帳 (株)湘南システム
- 買掛帳 キクナ家具
- 買掛帳 安達製作所
- 買掛帳 村山家具製造
- 買掛帳 家具のMAEJIMA
- 買掛帳 (株)海朝工業
- 買掛帳 イトー工芸(有)
- 買掛帳 (有)佐久間加工
- 買掛帳 海原家具製造(株)
- 買掛帳 オフィスチェア IKEDA

科目: [(複数選択)] 複数選択

補助科目集計表 (税込)

よつや家具 2018年3月1日～2018年3月31日

売上高	合計金額	構成比率
店頭売上	604,500	17.66%
保守売上	24,000	0.70%
(指定なし)	2,794,600	81.64%
合計	3,423,100	100.00%

仕入高	合計金額	構成比率
(指定なし)	1,917,000	100.00%
合計	1,917,000	100.00%

すべて選択 すべて解除

税抜集計 税込集計

ヘルプ ミニ 更新 印刷 閉じる

【補助科目集計表】

よつや家具 (2017年(平成29年)11月19日) - 出納らくだ8.5

ファイル ホーム 集計表 編集 表示 ヘルプ

集計期間 自: 2017/04/01 至: 2018/03/31 今年度 再計算

集計対象

- 出納帳 現金
- 出納帳 よつば銀行
- 出納帳 東京メトロ銀行
- 売掛帳 (有)APT企画
- 売掛帳 佐井物産(有)
- 売掛帳 (有)インサイト
- 売掛帳 (有)RAKUDAX
- 売掛帳 (有)エイドシステム
- 売掛帳 (株)Five Star
- 売掛帳 モリエント商事(株)
- 売掛帳 日本グランド広告(株)
- 売掛帳 (株)湘南システム
- 買掛帳 キクナ家具
- 買掛帳 安達製作所
- 買掛帳 村山家具製造
- 買掛帳 家具のMAEJIMA
- 買掛帳 (株)海朝工業
- 買掛帳 イトー工芸(有)
- 買掛帳 (有)佐久間加工
- 買掛帳 海原家具製造(株)
- 買掛帳 オフィスチェア IKEDA

科目: [(複数選択)] 複数選択

補助科目年間集計表 (税込)

よつや家具 2017年4月1日～2018年3月31日

売上高	合計金額	比率	2017年4月度	2017年5月度	2017年6月度	2017年7月度	2017年8月度	2017年9月度	2017年10月度	2017年11月度	2017年12月度	2018年1月度	2018年2月度	2018年3月度
店頭売上	6,818,200	18.55%	560,200	623,800	574,200	617,100	654,700	617,500	587,800					
保守売上	288,000	0.78%	24,000	24,000	24,000	24,000	24,000	24,000	24,000					
(指定なし)	28,640,200	80.66%	1,693,800	1,682,700	3,058,700	2,491,300	2,650,400	2,582,900	2,411,600					
合計	36,746,400	100.00%	2,278,000	2,280,500	3,656,900	3,132,400	3,329,100	3,224,400	3,023,400					

仕入高	合計金額	比率	2017年4月度	2017年5月度	2017年6月度	2017年7月度	2017年8月度	2017年9月度	2017年10月度	2017年11月度	2017年12月度	2018年1月度	2018年2月度	2018年3月度
(指定なし)	17,691,600	100.00%	1,247,000	1,682,500	1,400,000	1,094,400	1,816,200	1,435,000	1,180,000					
合計	17,691,600	100.00%	1,247,000	1,682,500	1,400,000	1,094,400	1,816,200	1,435,000	1,180,000					

すべて選択 すべて解除

税抜集計 税込集計

ヘルプ ミニ 更新 印刷 閉じる

【補助科目年間集計表】

よつや家具 (2017年(平成29年)11月19日) - 出納らくだ8.5

ファイル ホーム 集計表 編集 表示 ヘルプ

集計期間 自: 2017/04/01 至: 2018/03/31

課税対象(税込) 課税対象(税抜) 消費税 10% 8%軽減 8% 5% 非課税 免税 対象外

消費税集計表

よつや家具 2017年4月1日~2018年3月31日

資金区分	収支	科目区分	科目	税込課税収入	税込課税支出	税込課税合計	構成比率
事業収支	収入	売上	売上高	36,746,400		36,746,400	100.00%
			収入小計	36,746,400		36,746,400	100.00%
	支出	仕入	仕入高		17,691,600	17,691,600	78.98%
		経費	租税公課				
			荷造運賃		178,400	178,400	0.80%
			水道光熱費		769,368	769,368	3.43%
			旅費交通費				
			通信費		1,065,480	1,065,480	4.76%
			広告宣伝費				
			接待交際費				
			保険料				
			修繕費		16,300	16,300	0.07%
			消耗品費		99,905	99,905	0.45%
			福利厚生費				
			外注費				
			地代家賃		2,376,000	2,376,000	10.61%
			支払手数料				
			車両費		121,134	121,134	0.54%
			燃料費				
			会議費		29,300	29,300	0.13%

ヘルプ? ミニメニュー 更新 印刷 開じる

【消費税集計表】

よつや家具 (2017年(平成29年)11月19日) - 出納らくだ8.5

ファイル ホーム 集計表 編集 表示 ヘルプ

集計期間 自: 2017/04/01 至: 2018/03/31

期間集計表 年間集計表 年間前期比較集計表 年間収支推移グラフ 補助科目集計表 補助科目年間集計表 消費税集計表 予算実績集計表

予算実績集計表

よつや家具 2017年4月1日~2018年3月31日

資金区分	収支	科目区分	科目	予算額	実績額	構成比率	予算実績差額	予算比率
繰越				15,000,000	4,016,856		-10,983,144	26.78%
事業収支	収入	売上	売上高	15,000,000	36,746,400	100.00%	21,746,400	244.98%
			収入小計	15,000,000	36,746,400	100.00%	21,746,400	244.98%
	支出	仕入	仕入高	4,800,000	17,691,600	78.98%	12,891,600	368.58%
		経費	租税公課					
			荷造運賃	160,000	178,400	0.80%	18,400	111.50%
			水道光熱費	600,000	769,368	3.43%	169,368	128.23%
			旅費交通費	1,000,000			-1,000,000	0.00%
			通信費	1,200,000	1,065,480	4.76%	-134,520	88.79%
			広告宣伝費	750,000			-750,000	0.00%
			接待交際費	100,000			-100,000	0.00%
			保険料	500,000			-500,000	0.00%
			修繕費	750,000	16,300	0.07%	-733,700	2.17%
			消耗品費	560,000	99,905	0.45%	-460,095	17.84%
			福利厚生費	580,000			-580,000	0.00%
			外注費					
			地代家賃	1,460,000	2,376,000	10.61%	916,000	162.74%
			支払手数料	850,000			-850,000	0.00%
			車両費	780,000	121,134	0.54%	-658,866	15.53%
			燃料費	560,000			-560,000	0.00%
			会議費		29,300	0.13%	29,300	

ヘルプ? ミニメニュー 更新 印刷 開じる

【予算実績集計表】

よつや家具 (2017年(平成29年)11月19日) - 出納らくだ8.5

ファイル ホーム 編集 移動 表示 ヘルプ

帳簿設定 売掛先設定 買掛先設定 科目台帳 補助科目台帳 科目区分台帳 付箋設定

帳簿設定

2017年11月19日(日)

帳簿コード	帳簿名称	登録区分	銀行名	支店番号	支店名	口座種別	口座番号	初期残高
1	現金	現金	現金					150,000
2	よつば銀行	預金	よつば銀行	428	四谷支店	普通	*****	700,000
3	東京タウン銀行	預金	東京タウン銀行	100	新宿支店	普通	*****	300,000

※注「初期残高」は導入開始日(2016年4月1日)時点 または 各帳簿に入力されている最初の明細日付の時点での繰越残高

ヘルプ? メニュー 詳細 更新 新規行 行入換 行削除 印刷 閉じる

【帳簿設定】

よつや家具 (2017年(平成29年)11月19日) - 出納らくだ8.5

ファイル ホーム 編集 移動 表示 ヘルプ

帳簿設定 売掛先設定 買掛先設定 科目台帳 補助科目台帳 科目区分台帳 付箋設定

売掛先設定

2017年11月19日(日)

売掛先コード	売掛先名称	売掛帳表題	住所	電話番号	備考	売掛残高
1	(有)APT企画	(有)APT企画	東京都目黒区自由が丘1-	03-7890-****		150,000
2	佐井物産(有)	佐井物産(有)	東京都板橋区弥生町2-*	03-6659-****		20,000
3	(有)インサイド	(有)インサイド	神奈川県横浜市神奈川区	045-125-****		100,000
4	(有)RAKUDAX	(有)RAKUDAX	大阪府大阪市東淀川区北	06-9333-****		0
5	(有)エイドシステ	(有)エイドシステ	埼玉県さいたま市浦和区	048-442-****		0
6	(株)Five Star	(株)Five Star	東京都豊島区巣鴨*-*	03-5211-****		0
7	モリエント商事(株)	モリエント商事(株)	広島県広島市中区白島北	082-441-****		0
8	日本グランド広(株)	日本グランド広(株)	兵庫県神戸市中央区*-*	078-333-****		0
9	(株)湘南システ	(株)湘南システ	東京都千代田区神田美倉	03-5564-****		0

※ 売掛残高は 2016年4月1日 時点の繰越残高

ヘルプ? メニュー 詳細 更新 新規行 行入換 行削除 印刷 閉じる

【売掛先設定】

よつや家具 (2017年(平成29年)11月19日) - 出納らくだ8.5

帳簿設定 売掛先設定 買掛先設定 科目台帳 補助科目台帳 科目区分台帳 付箋設定

買掛先設定

2017年11月19日(日)

買掛先コード	買掛先名称 買掛帳表題	銀行名 支店名	口座種別 支店番号	口座番号 口座名義	住所	電話番号	買掛残高
1	キクチ家具	東京タウン銀行	普通	*****	東京都新宿区本塩町*-*	03-1522-****	150,000
	キクチ家具	新宿支店	100	キクチカブ			
2	安達製作所	よつば銀行	普通	*****	神奈川県川崎市麻生区五	045-225-****	200,000
	安達製作所	川崎支店	845	アダチセイサク			
3	村山家具製造	そよざけ銀行	普通	*****	宮城県仙台市青葉区*-*	022-****-****	160,000
	村山家具製造	仙台支店	623	ムラヤマカクセ			
4	家具のMAEJIM	よつば銀行	普通	*****	福岡県福岡市東区三苫*-*	092-****-****	0
	家具のMAEJIM	福岡支店	222	カグノマエジマ			
5	(株)海朝工業	ゆうやけ銀行	普通	*****	東京都渋谷区猿樂町***	03-6644-****	0
	(株)海朝工業	渋谷支店	512	カ)マイアサコウ			
6	イトー工業(有)	千葉市民銀行	普通	*****	千葉県千葉市中央区中央	043-552-****	0
	イトー工業(有)	千葉支店	111	イトーコウゲイ			
7	(有)佐久間加工	よつば銀行	普通	*****	東京都品川区二葉*-**	03-5511-****	0
	(有)佐久間加工	品川支店	654	ユ)サクマカコウ			
8	海原家具製造(株)	太陽銀行	普通	*****	沖縄県那覇市おもろまち1-	098-999-****	0
	海原家具製造(株)	那覇支店	241	カイハラカグセイ			
9	オフィスチェア I	大船銀行	普通	*****	神奈川県鎌倉市稲村ガ崎	0467-01-****	0
	オフィスチェア II	鎌倉支店	332	オフィスチェイ			

※ 買掛残高は 2016年4月1日 時点の繰越残高

ヘルプ? メニュー 詳細設定 更新 新規行 行入換 行削除 印刷 開じる

【買掛先設定】

よつや家具 (2017年(平成29年)11月19日) - 出納らくだ8.5

帳簿設定 売掛先設定 買掛先設定 科目台帳 補助科目台帳 科目区分台帳 付箋設定

科目台帳

2017年11月19日(日)

科目コード	科目名称	科目区分	消費税区分	備考
1	売上高	売上	課税	商品・製品の販売やサービスの提供などにより得た収益
2	仕入高	仕入	課税	販売するための商品や原材料の仕入れのための購入代金
3	租税公課	経費	対象外	税金、印紙代 等
4	荷造運賃	経費	課税	商品・製品発送費、運送費 等
5	水道光熱費	経費	課税	上下水道料、電気代、ガス代 等
6	旅費交通費	経費	課税	電車・バス・タクシー代、高速道路通行料、出張宿泊費 等
7	通信費	経費	課税	電話料金、携帯電話料金、インターネット料金、切手代 等
8	広告宣伝費	経費	課税	チラシ・カタログ制作費、DM制作費、広告掲載費 等
9	接待交際費	経費	課税	接待飲食代、贈答品、中元歳暮、社外の方への慶弔金 等
10	保険料	経費	非課税	火災保険、傷害保険、自動車保険、運送保険、盗難保険 等
11	修繕費	経費	課税	消耗工具・器具備品の修繕代金 等
12	消耗品費	経費	課税	用紙類、トナー・インク、消耗工具器具備品、雑貨類 等
13	福利厚生費	経費	課税	忘年会、慰安旅行、従業員・家族への慶弔金 等
14	外注費	経費	課税	業務委託費、外注工賃 等
15	地代家賃	経費	課税	事務所・店舗家賃、月極駐車場 等
16	支払手数料	経費	課税	振込手数料、事務手数料、顧問料 等
17	車両費	経費	課税	車両維持費、ガソリン代 等
18	燃料費	経費	課税	燃料用灯油代、ガソリン代 等
20	会議費	経費	課税	会議飲食費、会場使用料、資料作成費 等
21	新聞図書費	経費	課税	新聞代 書籍代 雑誌代 等

※ 振替用の特殊な科目(科目区分変更不可)
 ※注 科目ごとの摘要の登録を編集するには、「科目名称」欄を選択してから、画面下の「詳細設定」ボタンをクリックしてください。

ヘルプ? メニュー 詳細設定 更新 新規行 行入換 行削除 印刷 開じる

【科目台帳】

よつや家具 (2017年(平成29年)11月19日) - 出納らくだ8.5

ファイル ホーム 編集 移動 表示 ヘルプ

帳簿設定 売掛先設定 買掛先設定 科目台帳 補助科目台帳 科目区分台帳 付箋設定

補助科目台帳

2017年11月19日(日)

補助科目コード	補助科目名称	科目	消費税区分	備考
1	電気料金	水道光熱費	課税	
2	ガス料金	水道光熱費	課税	
3	水道料金	水道光熱費	課税	
4	用紙代	消耗品費	課税	
5	トナー・インク代	消耗品費	課税	
6	消耗工具器具費	消耗品費	課税	
7	雑貨類	消耗品費	課税	
8	新聞代	新聞図書費	課税	
9	雑誌代	新聞図書費	課税	
10	宅急便	荷造運賃	課税	
11	店頭売上	売上高	課税	
12	保守売上	売上高	課税	
13	携帯電話料金	通信費	課税	

※ ←このマークがついている補助科目は、消費税区分が親の科目と異なる設定になっています。
 ※注 帳簿で使用している補助科目は、科目を変更することはできません。
 ※注 補助科目ごとの摘要の登録を編集するには、「補助科目名称」欄を選択してから、画面下の「詳細設定」ボタンをクリックしてください。

ヘルプ? メニュー 詳細 更新 新規行 行入換 行削除 印刷 閉じる

【補助科目台帳】

よつや家具 (2017年(平成29年)11月19日) - 出納らくだ8.5

ファイル ホーム 編集 移動 表示 ヘルプ

帳簿設定 売掛先設定 買掛先設定 科目台帳 補助科目台帳 科目区分台帳 付箋設定

科目区分台帳

2017年11月19日(日)

科目区分名称	入出金区分	資金区分	備考
売上	入金	事業収支	売上
仕入	出金	事業収支	仕入
経費	出金	事業収支	経費
その他収入	入金	その他収支	その他収入
その他支出	出金	その他収支	その他支出
振替		振替	振替 ※

※ 振替用の特殊な科目区分(入出金区分・資金区分変更不可)

ヘルプ? メニュー 詳細 更新 新規行 行入換 行削除 印刷 閉じる

【科目区分台帳】

よつや家具 (2017年(平成29年)11月19日) - 出納らくだ8.5

ファイル ホーム 編集 移動 表示 ヘルプ

帳簿設定 売掛先設定 買掛先設定 科目台帳 補助科目台帳 科目区分台帳 付箋設定

付箋設定

2017年11月19日(日)

付箋色	付箋名称
	緑 ※
	青 ※
	赤 ※
	黄緑 ※
	水色 ※
	橙色 ※

※ 既定の付箋(削除不可)
 ※注 付箋色は最大10色となります。

ヘルプ メニュー 詳細 更新 新規行 行入換 行削除 印刷 閉じる

【付箋設定】

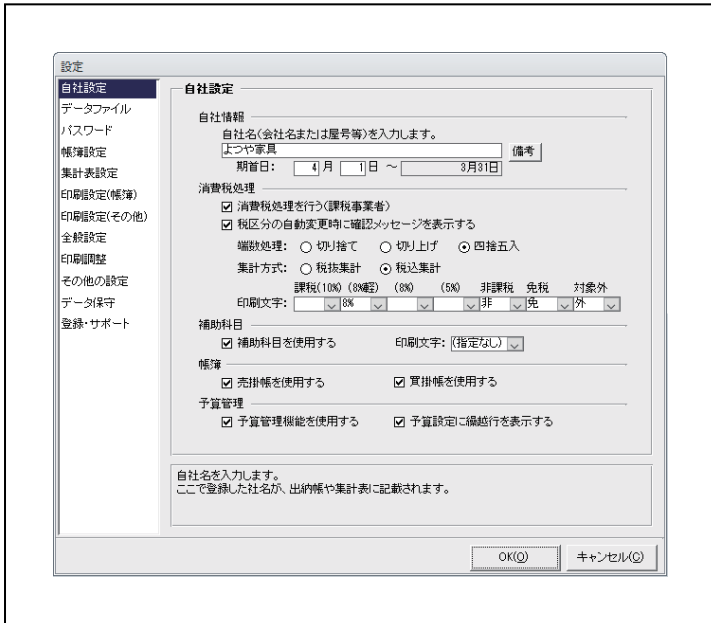

【設定 - 自社設定】

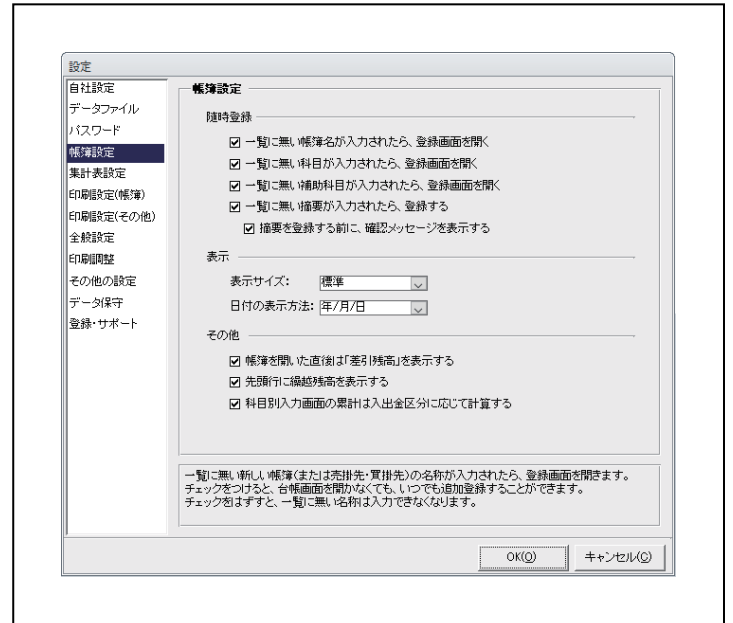

【設定 - 帳簿設定】

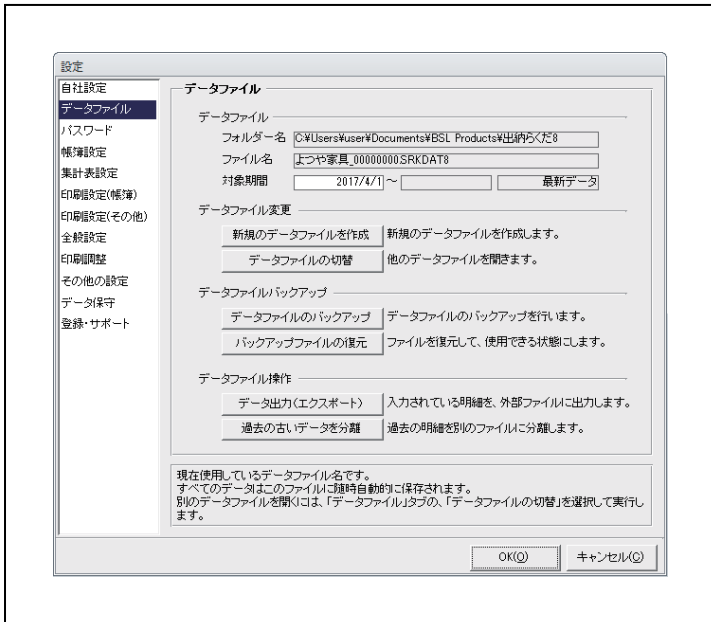

【設定 - データファイル】

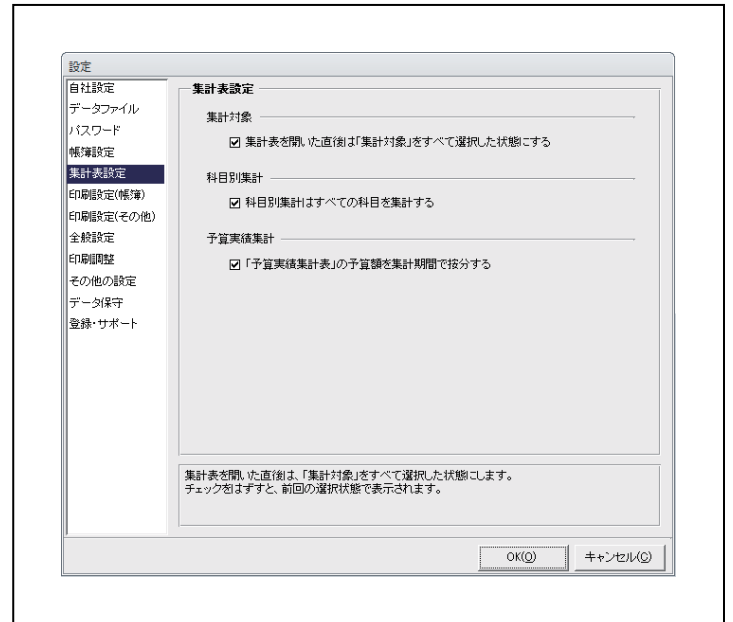

【設定 - 集計表設定】

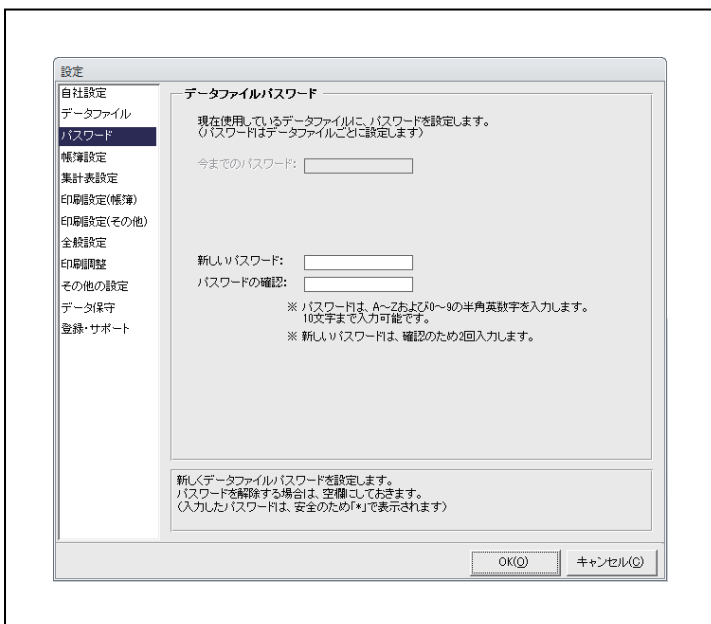

【設定 - パスワード】

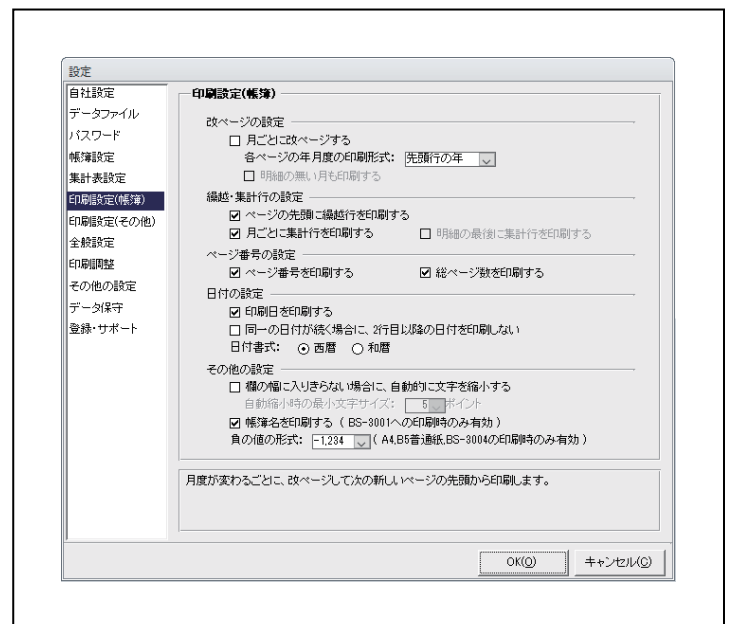

【設定 - 印刷設定 (帳簿)】

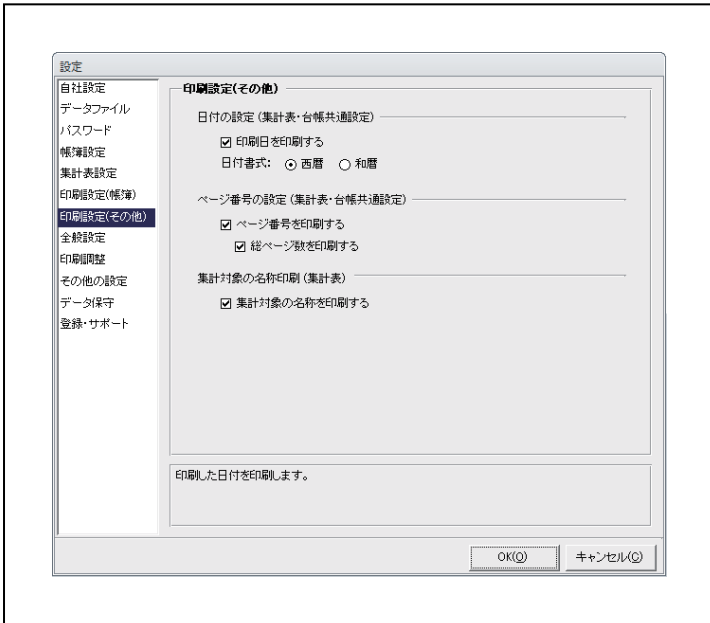

【設定－印刷設定（その他）】

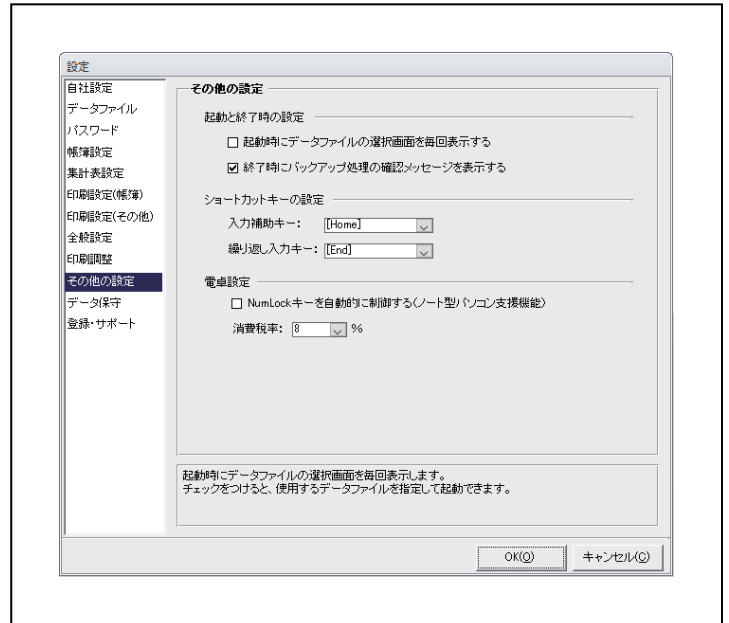

【設定－その他の設定】

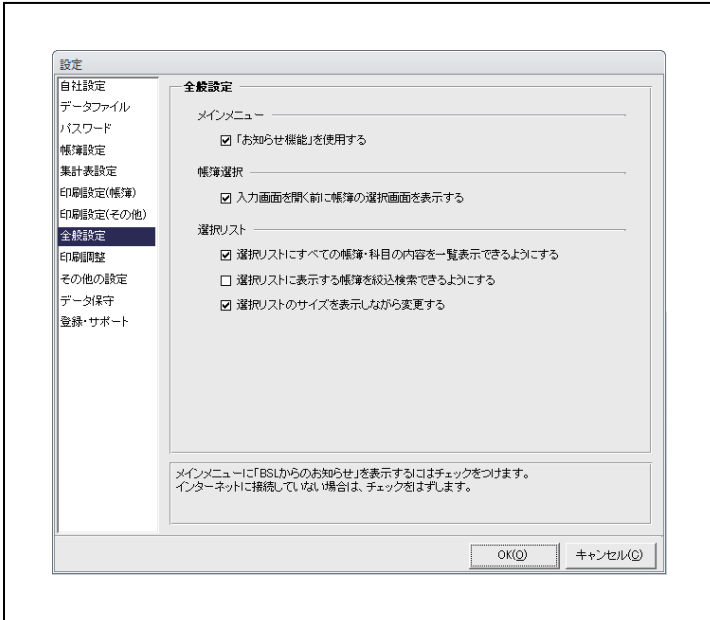

【設定－全般設定】

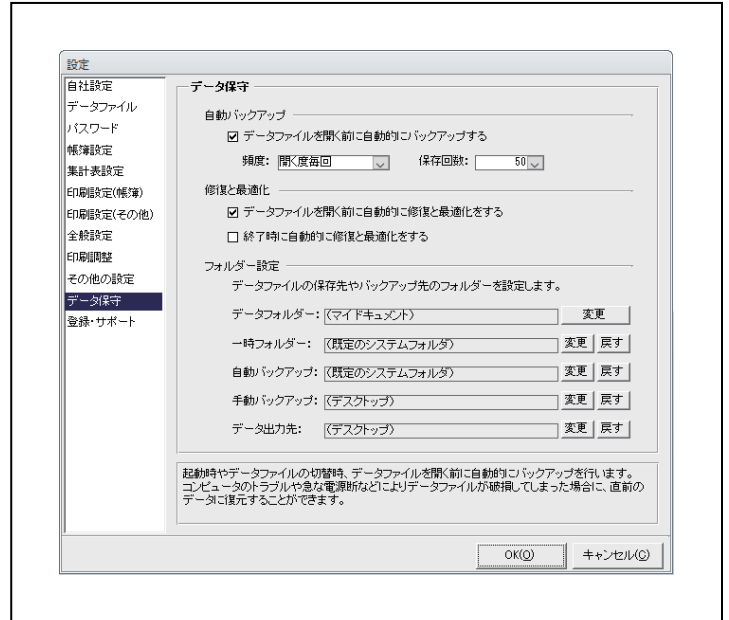

【設定－データ保守】

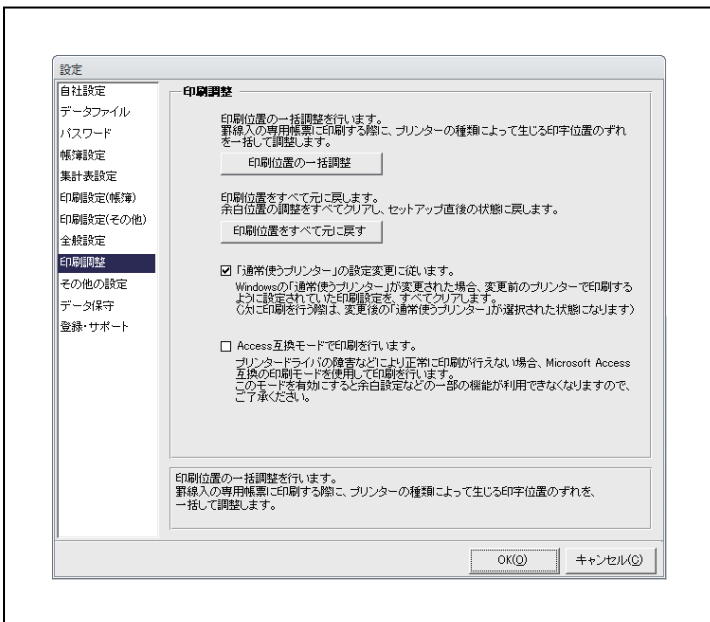

【設定－印刷調整】

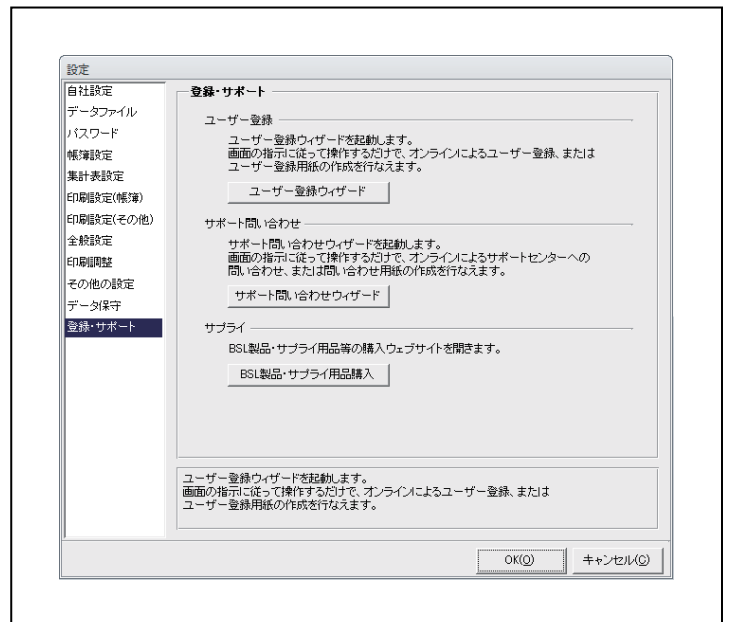

【設定－登録・サポート】