

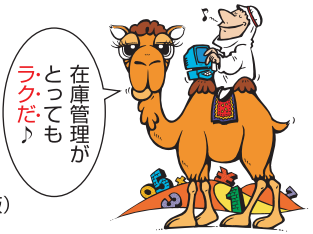

こんな方にオススメです!!

- ✓ 在庫切れを防止して機会損失を減らしつつ過剰在庫を抑えたい方
- ✓ 補充品の発注処理や納入された物の入庫処理を手軽に行いたい方
- ✓ 棚卸と在庫記録の調整をいつでも手軽に行えるソフトをお探しの方
- ✓ 複数倉庫の管理や入荷・製造等の時期でロット別に管理したい方(プロ版)



最新のサポート情報等をお知らせ

メニューから作業を選択

詳細な条件設定で入出庫記録を検索

日々の入庫・出庫情報を入力

商品や仕入先はいつでも登録可能

注文書の内容を取り込んで入庫処理

操作ボタンで各種の機能を呼び出し



在庫管理専用ソフト!!

多彩な用途に利用可能

在庫数の管理に特化したシンプルなソフトなので、様々な用途に利用可能です。卸売業の商品在庫数の管理はもちろん、社内の消耗品などの物品管理、ノベルティなど販促物の在庫管理、小売業の店頭在庫数の管理など、在庫管理が必要な様々な業種や場で、幅広くご利用いただけます。

初めてでも迷わない・戸惑わない!!

わかりやすい操作画面

必要な機能を見やすく配置し、分かりやすさを徹底追求しました。パソコン初心者の方でも、メニューから行いたい操作を選択するだけの簡単操作ですので、戸惑う心配はありません。手書きの帳簿のような入力画面に、日付・商品・入庫数・出庫数などを入力すれば最新の在庫数を自動で計算。多彩な検索・編集機能も簡単なボタン操作だけなので、どなたでも迷うことなく使いこなすことができます。

目的の操作画面をすぐに呼び出せるシンプルなアイコンメニュー画面

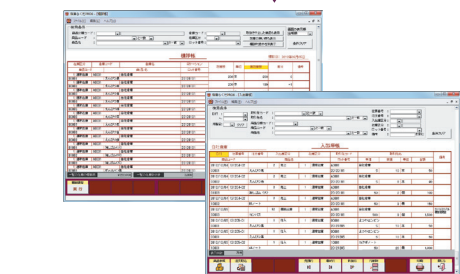

すぐに使い始めるためのアイデア機能!!

随時マスタ登録

新しいソフトを導入するときに面倒なのがマスタ登録作業。しかし「在庫らくだ」なら事前の登録作業が一切不要な「随時マスタ登録」方式を採用。商品や取引先の情報は、入出庫情報を入力しながらその場でいつでもマスタ登録できるので、すぐに使い始められます。

入出庫帳に新規の情報を入力。

日付	伝票番号	注文番号	入庫区分	在庫区分	取引先コード	ロット番号
2012/12/04	121204-01		98	期初入庫	1	通常在庫
A0001						
2012/12/04						

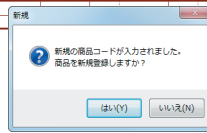

商品や仕入先をその場で登録!!

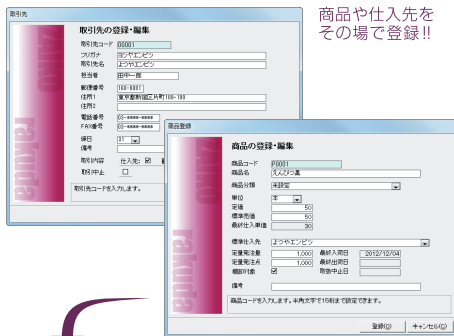

2回目以降は一覧から選択するだけ!!

日付	伝票番号	注文番号	入庫区分	在庫区分	取引先コード	単価
2012/12/04	121204-01		98	期初入庫	1	通常在庫
A0001						
2012/12/04						

在庫数管理をスムーズに!!

最新の在庫数をいつでも確認

入庫や出庫の情報を入力するだけの簡単な操作で、最新の在庫数をいつでもすぐに確認できます。日々変動する在庫数を確実に把握することで、在庫切れや過剰在庫を防げます。

普及版

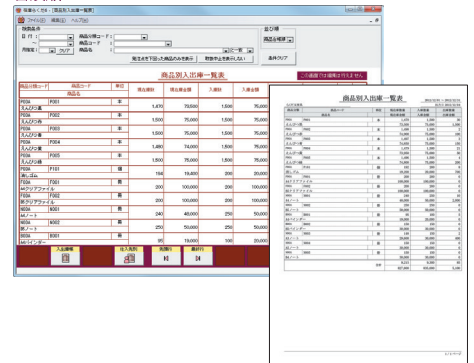

プロ版

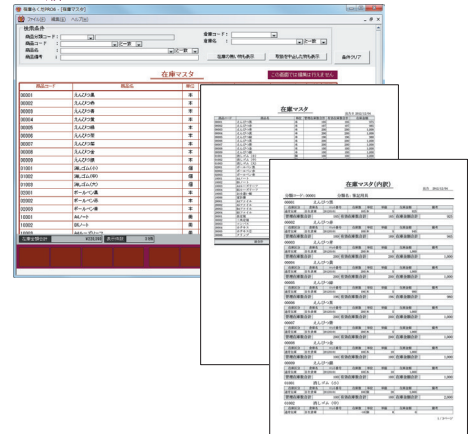

在庫切れ防止で商機を逃さない!!

発注点・在庫切れを警告

出庫情報の入力時に、現在在庫をリアルタイムに自動チェック。在庫切れ防止に威力を発揮します。発注点を下回ったり在庫が切れた場合には、警告メッセージを表示して補充を促します。また在庫数の一覧画面でも、発注点を下回っている品目に警告が表示されます。

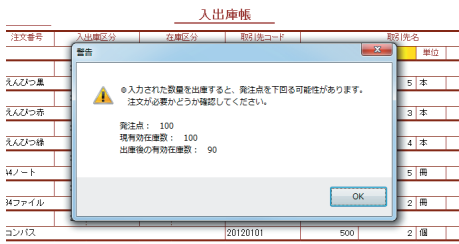

実在庫数の確認と調整が簡単!!

棚卸処理を手早く簡単に

棚卸作業も「在庫らくだ」なら簡単です。在庫数を記入する「棚卸カウントリスト」を印刷したら、倉庫で実在庫数をカウント。棚卸の入力画面にカウントした結果を入力するだけで、最新の在庫数にデータが調整されます。棚卸処理は毎月・毎週・毎日、いつでも実施できますので、「日々の出庫は入力せずに、棚卸で出庫数を管理する」といった運用方法にも、柔軟に対応できます。

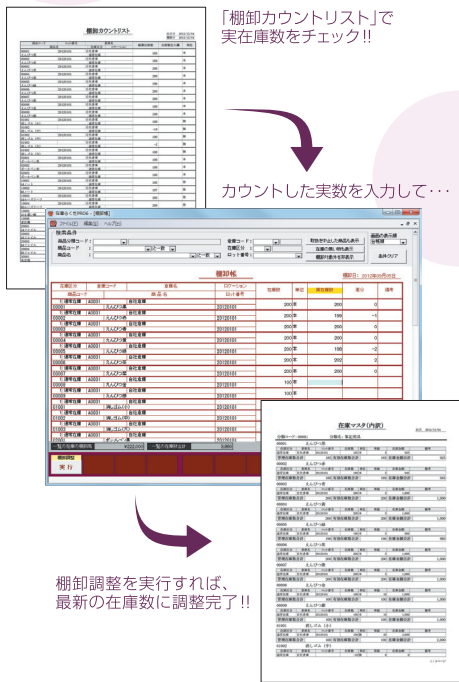

各社のサービスを利用して柔軟な運用を実現!!

クラウドストレージ対応

各社の提供するクラウドストレージを利用した運用が可能です。データをクラウドストレージに置けば、オフィス・倉庫・自宅など、どのコンピュータからでも同じデータで作業を行えます。また、コンピュータの破損や災害等によるデータ消失も回避できます。

2台までインストールできるので、複数の場所で作業OK!

※各社のクラウドストレージの利用権利が事前に必要です。
※同一データの同時参照・更新はできません。



在庫の補充処理もお任せ!!

注文書の作成機能

在庫の補充作業に便利な、仕入先への注文書の作成機能を搭載。在庫数が発注点を下回っている品目を一目で確認できるので、短時間で注文書を作成できます。作成した注文書はBSL専用紙やA4普通紙に印刷できます。控えも印刷できるので安心です。

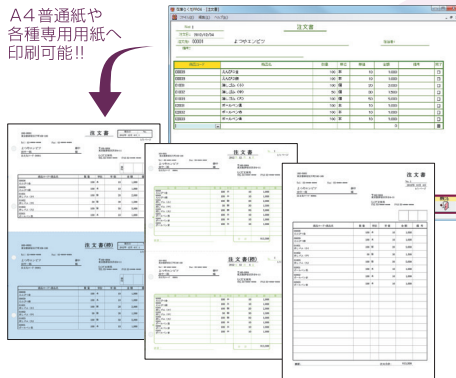

納入時の在庫処理も簡単!!

注文書からの在庫処理

注文書により発注した品目が納入された際の操作も簡単です。注文書の内容をボタン操作1つで出入庫帳に取り込みます。また複数回に分納された場合でも、在庫したものだけを選択して取り込みます。

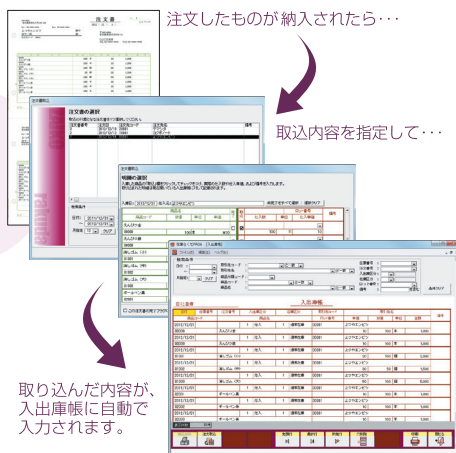

データを柔軟に活用できる!!

インポート・エクスポート

取引先や商品の台帳は、CSV形式のファイルからの取り込み(インポート)が可能です。他のソフト等に蓄積されているデータを活用して、すぐに運用を開始できます。さらに「在庫らくだ」に入力した出入庫帳や在庫一覧などのデータは、ExcelやCSV形式のファイルに出力(エクスポート)が可能です。データを様々なソフトで活用できます。



保管場所ごとの緻密な管理が可能!!

複数倉庫管理に対応 **プロ版のみ**

複数倉庫に対応しているため、保管場所が複数ある場合でも確実に管理できます。在庫数は、倉庫ごとの個別表示と全体数の表示、どちらも可能。倉庫間の移動も振替処理で簡単に入力できます。



品目をさらに詳細に管理!!

ロット別管理に対応 **プロ版のみ**

入庫処理の際に「ロット番号」を入力すれば、同一の品目でも入荷時期や製造時期などに応じて別々に管理できます。製造ロットの区別のほか、シリアル管理にも利用可能です。

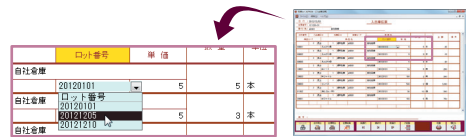

在庫の状態に応じて分類管理!!

在庫の状態を分類管理 **プロ版のみ**

各品目の在庫数を、通常の販売・利用が可能な「有効在庫」のほか、「引当品」・「預かり品」・「不良品」など、在庫の状態を分類して管理できます。「在庫があると思ったら引当済みだった」といった事態を回避できます。



在庫の補充も一括自動作成で簡単!!

注文書の自動作成 **プロ版のみ**

在庫数が発注点を下回っている品目を検索し、仕入先別の注文書を一括して自動作成できます。注文数も、現在在庫数や品目ごとに設定した発注単位に応じて、適切な数量が自動的に設定されます。在庫の補充処理を効率的に行えます。

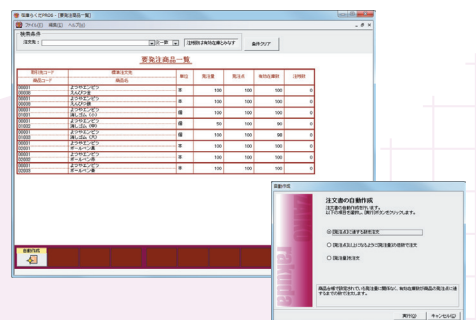

在庫管理に役立つ情報を自動集計!!

多彩な集計機能

商品別の出入庫数の一覧集計表や、仕入先別の入庫金額の一覧など、在庫管理に欠かせない各種の集計表を作成できます。集計期間や集計対象は任意に指定できるので、必要な情報をいつでも自由に取り出せます。さらに「プロ版」では、「商品有高帳」・「在庫受払帳」・「在庫推移表」など、在庫状況の分析に役立つ高度な集計機能も搭載されています。

※明示のない画面イメージおよび印刷見本は、すべてプロ版のものです。

■主な機能

※赤表示の文字はプロ版のみの機能です。

■入出庫入力・編集

入出庫帳入力
 入出庫伝票入力
 振替伝票入力
 商品随時マスタ登録
 取引先随時マスタ登録
 条件検索
 注文書取込
 入出庫伝票取込
 カレンダー入力
 数式入力
 電卓入力

■入出庫管理

発注点切れ自動チェック
 在庫切れ自動チェック
 在庫高計算(最終仕入原価法)
 倉庫別管理
 ロット別管理
 在庫区分別管理
 単価訂正

■集計・一覧(普及版のみ)

商品別入出庫一覧表
 入出庫履歴
 仕入先別集計表

■集計・一覧(プロ版のみ)

在庫マスタ
 在庫マスタ内訳
 移動履歴
 商品有高帳
 在庫受払帳
 在庫推移表

■棚卸

棚卸日付指定
 棚卸カウントリスト
 棚卸調整
 棚卸高集計

■注文書

注文書作成
 要発注商品一覧
 注文書一括自動作成
 A4普通紙印刷
 専用紙印刷
 PDF出力(A4普通紙)

■台帳管理機能

仕入先台帳(普及版のみ)
 仕入先台帳インポート(普及版のみ)
 取引先台帳(プロ版のみ)
 取引先台帳インポート(プロ版のみ)
 商品台帳

商品台帳インポート

商品分類台帳
 入出庫区分設定
 在庫区分設定

■印刷機能

印刷プレビュー
 印刷位置調整
 PDF出力(A4普通紙)

■データ管理機能

新規データファイル作成
 データファイル切替
 クラウドストレージ運用
 手動バックアップ
 自動バックアップ
 復元
 旧バージョンデータ移行
 パスワード設定

■サービス・サポート

BSLからのお知らせ表示(オンライン)
 ユーザー登録(FAX・オンライン)
 ユーザー登録変更(FAX・オンライン)
 更新プログラムダウンロード
 サポート情報(オンライン)
 サポート問い合わせ(FAX・オンライン)
 オンライン購入

※「取引先」と表記された項目は、普及版では「仕入先」となります。

■主な仕様

- 事業所数：無制限(データファイル数無制限)
- 倉庫数：普及版 1箇所
プロ版 10万箇所(1,000箇所以内を推奨)
- 倉庫名称：全角20文字
- 出入庫明細数：無制限(月平均1,000明細以内を推奨)
- 取引先数：5万件(5,000件以内を推奨)
- 取引先コード：最大15桁の半角英数字
- 取引先名称：全角50文字(全角25文字以内を推奨)
- 商品数：10万点(1万点以内を推奨)
- 商品コード：最大20桁の半角英数字
- 商品名称：全角50文字(全角25文字以内を推奨)
- 商品分類コード：最大10桁の半角英数字
- 商品分類名称：全角20文字
- ロット番号：最大15桁の半角英数字
- 数量：整数8桁(小数2桁)～整数10桁
- 単価：整数8桁(小数2桁)～整数10桁
- 金額：整数10桁
- 集計金額：整数12桁
- 注文書数：無制限(月平均1,000件以内を推奨)
- 注文書自動作成：対応
- 注文書自動取込：対応
- 入力機能：入出庫帳形式・入出庫伝票形式・振替入力形式
在庫切れ自動チェック・発注点切れ自動チェック
絞込検索

- 棚卸：随時可能(任意日付を指定可能)
- 管理機能：入出庫履歴・棚卸調整・倉庫別管理・ロット別管理
在庫区分別管理・単価訂正
- 集計機能：商品有高帳・在庫受払帳・在庫推移表
仕入先別入出庫金額一覧・在庫マスタ
在庫マスタ内訳

- 評価方法：最終仕入原価法
- 使用可能文字：シフトJISコードの文字
- データ量：データファイル1つにつき、ファイルサイズは1GB以内
クラウドストレージ：対応
- データ移行：旧バージョンの「在庫らくだ」および「在庫らくだ6普及版」のデータを移行可能
- データ取込：CSV形式の取引先・商品データを取込可能
(入出庫データの取込は不可)
- データ出力：Excel, CSV, TSV
- ネットワーク利用：ネットワーク共有による同時利用(マルチクライアント)には非対応

※赤表示の文字はプロ版のみの機能です。(普及版との比較)
 ※管理項目および入力・印刷フォームは固定です。
 ※実際に印刷できる文字数・桁数等は用紙の型番により異なります。
 ※パッケージ1つにつき最大2台のコンピュータでご利用いただけます。
 ※ただし2台目はユーザー登録者が占有するコンピュータに限り、同一データファイルの同時利用はできません。
 ※本製品はデータの安全性確保のため、他の「らくだ」シリーズとのデータ連動はしていません。
 ※上記仕様は、改良のため予告なしに変更する場合があります。

■対応用紙

- 入出庫帳・各種集計表・台帳：A4普通紙・PDF出力
- 注文書：A4普通紙・PDF出力
BSL BZ-4001・A4CF2-0・A4CF2-4・A4HF2-0
A4HF2-4
HISAGO GB1182

※上記「普通紙」とは、市販のコピー用紙等(白紙)への印刷です。
 ※お使いのプリンタ機能により使用可能な用紙は異なります。
 ※各用紙のレイアウトおよびフォントは固定です。
 ※対応用紙および書式仕様は変更することがあります。

■動作環境(運用に必要なシステム要件)

- 対応OS: Windows 7/Vista(SP1)/XP(SP3)(日本語版)
※ VistaではSP1以降が必要です。XPではSP3以降が必要です。
※ アップグレードインストールしたWindowsには非対応です。
※ Windows 7は32bit版と64bit版に対応しています。
Vista/XPの64bit版には非対応です。
- コンピュータ本体(CPU): 上記OSが稼動するコンピュータ
500MHz以上のCPU(1GHz以上を推奨)
- メモリ: 256MB以上(1GB以上を推奨)
- ハードディスク: セットアップのために200MB以上の空き容量
実行時に作業領域として500MB以上の空き容量
※上記はシステムドライブ(Cドライブ)に必要な空き容量です。
セットアップ時はシステムドライブで固定です。変更はできません。
- ディスクドライブ: CD-ROM(またはDVD)ドライブ必須
- ディスプレイ: XGA(1024×768)以上の解像度(High Color
(16bit)以上を推奨)
- プリンタ: 上記OSに対応したプリンタ(余白を上下左右5mm
以下に設定可能なプリンタを推奨)
- 動作に必要なソフトウェア: 本製品はMicrosoft Access 2010
Runtime(32bit版)および.Net Framework 2.0以降を使用
しています。各プログラムは製品CD-ROM内に収録されており、
インストール済みでない場合にはセットアップの際に自動的に
インストールされます。その際、ハードディスクの空き容量(Access
2010Runtimeは2GB、.Net Framework 2.0は280MB)が
別途必要となります。

※Office 2010の64bit版がインストールされている環境にはセット
アップできません。当該環境で運用する場合はAccess 2010
Runtimeの64bit版のダウンロードが必要です。ダウンロード
にはインターネット接続環境が必要です。
※Access 2010以外の他のバージョンのAccessをご利用の場合、
動作に影響を与えることがあります。
※諸般の事情により、製品の仕様・対応用紙・デザイン・動作環境
等は変更することがあります。
※記載されている会社名、製品名は各社の登録商標または商標です。

安心保証

安心その1 「無期限・無料サポート」で 気軽に問い合わせ!!

操作上の疑問があるときには、電話・FAX・Eメールでいつでもお気軽にお問い合わせください。専門スタッフが、分かりやすく丁寧にご説明いたします。いつでも何度でも、お問い合わせいただけます。

無料のユーザー登録を頂きますと、製品の操作に関するご質問を無期限・無料で承ります。但し、電話料等の通信費用はお客のご負担となります。会計処理、税務、申告処理、社会保険処理等に関するご質問は、ご依頼の税理士・社労士や最寄の税務署・年金事務所などの専門機関へお尋ねください。OS等他社製品の保守終了や法改正等、弊社の責によらない外的要因により製品が運用困難となった場合、サポートサービスを終了することがあります。



3つの信頼

業務ソフトに
 安心をプラス!!
 すべてはお客様の
 「使いこなせる」
 のために!!

安心その2 使いこなせるお約束!! 「挫折買取サービス」

弊社では「挫折撲滅!!」を目標として掲げ、どなたにも確実に使いこなして頂けるよう努めております。サポートサービスをお受け頂いたにもかかわらず操作面で挫折され、運用困難と弊社にて判断した場合、製品の買取サービスを行います。

本サービスの適用は、弊社サポートセンターの判断によります。お客様の都合による返品(機能不足・不満足・業務不適合・業務知識不足・機器不適合等を含む)は、対象外です。ご購入日より1年以内に限ります。販売店では受け付けておりません。購入の証明書等が必要となります。購入金額から手数料等を引いた金額で買い取ります。

安心その3 もしもの安心!! 「災害支援サービス」

もしも、自然災害や火災・盗難などで本製品が使用不能となった場合でも、お客様の事業の継続を支援するため、製品媒体(CD-ROM、マニュアル)を、無償でご提供いたします。

本サービスは、ユーザー登録の登録住所において、登録者本人が被災された場合に限り、提供は製品媒体に限り、コンピュータ本体やデータの復旧、サブ用品等については対象外です。状況により後継製品のご提供等による対応となる場合があります。

在庫らくだ6普及版



小規模事業所・個人事業主に最適
 だれでもらくらく使える
 簡単手軽な在庫管理ソフト



標準価格
 本体 9,334円 + 税

在庫らくだ6プロ



複数倉庫やロット別管理に対応
 手軽な操作で本格処理
 充実機能の上位版



標準価格
 本体 19,800円 + 税

◆製品に関するお問い合わせ先 受付時間 9:00~12:00 13:00~17:00 (土・日・祝祭日および弊社休業日を除く)

ご購入前のお客様: 03-3352-6103 BSLウェブサイト: <http://www.bsl-jp.com>

パッケージ内容: CD-ROM, 操作マニュアル

*製品の内容および仕様は、改良のため予告なしに変更する場合がありますのであらかじめご了承ください。
 *記載されている会社名、製品名は各社の登録商標または商標です。



発売・開発元
株式会社BSLシステム研究所
 〒160-0004 東京都新宿区四谷4-11 日新ビル
 TEL.03-3352-6103 FAX.03-3352-6108
<http://www.bsl-jp.com>

販売店