

在庫 らくだ7.5

操作画面集(2016年6月版)



在庫らくだプロ7.5

らくだ文具

日常処理
集計表
特別処理
導入
データ保守
サポート



在庫確認



伝票一覧



入出庫帳



棚卸



単価訂正



設定



入庫



出庫



移動



入出庫



発注計画

ある時点の在庫数や在庫金額を確認します。
在庫切れや発注点を下回った商品の在庫数は、赤字で表示されます。



Ver.7.50 Rev.1.00

終了

BSLからのお知らせ 最新の情報を閲覧するには [ここをクリック。](#)

- 16/01/15 【FAQ】過去の特定の日付時点での在庫数を確認するには？
- 16/01/15 【FAQ】導入時点での在庫数まどのように入力しますか？
- 16/01/15 【FAQ】現在の在庫金額の合計(在庫高)を確認するには？
- 16/01/15 【FAQ】商品台帳・取引先台帳(仕入先台帳)を並べ替えるには？
- 16/01/15 【FAQ】数量・単価に小数点以下を使用するには？

【メインメニューー日常処理】

在庫らくだプロ7.5

株式会社BSLシステム研究所

日常処理
集計表
特別処理
導入
データ保守
サポート



**出庫
ランキング**



**適正在庫
分析**



**商品別相手先
入出庫**



**商品別保管
場所在庫数**



**商品分類別
在庫数**



設定



在庫推移表



**商品別区分
入出庫**



**相手先別商品
入出庫**



**保管場所別
商品在庫数**

集計表のメニューを開きます。



Ver.7.50 Rev.5.00

終了

BSLからのお知らせ 最新の情報を閲覧するには [ここをクリック。](#)

- NEW 16/06/16 【FAQ】過去の特定の日付時点での在庫数を確認するには？
- NEW 16/06/16 【FAQ】導入時点での在庫数まどのように入力しますか？
- NEW 16/06/16 【FAQ】現在の在庫金額の合計(在庫高)を確認するには？
- NEW 16/06/16 【FAQ】商品台帳・取引先台帳(仕入先台帳)を並べ替えるには？
- NEW 16/06/16 【FAQ】数量・単価に小数点以下を使用するには？

【メインメニューー集計表】

在庫らくだプロ7.5

らくだ文具

日常処理
集計表
特別処理
導入
データ保守
サポート



商品台帳



相手先台帳



保管場所台帳



タグ一覧



設定



Ver.7.50 Rev.1.00

終了

商品台帳を編集します。

BSLからのお知らせ 最新の情報を閲覧するには [ここをクリック。](#)

- NEW 16/06/16 【FAQ】過去の特定の日付時点での在庫数を確認するには？
- NEW 16/06/16 【FAQ】導入時点での在庫数などのように入力しますか？
- NEW 16/06/16 【FAQ】現在の在庫金額の合計(在庫高)を確認するには？
- NEW 16/06/16 【FAQ】商品台帳・取引先台帳(仕入先台帳)を並べ替えるには？
- NEW 16/06/16 【FAQ】数量・単価に小数点以下を使用するには？

【メインメニューー特別処理】

在庫らくだプロ7.5

らくだ文具店

日常処理
集計表
特別処理
導入
データ保守
サポート



初期在庫



インポート



設定



Ver.7.50 Rev.5.00

終了

↓ **初めに初期在庫の入力をお勧めします**

導入のメニューを開きます。

BSLからのお知らせ 最新の情報を閲覧するには [ここをクリック。](#)

- 16/01/15 【FAQ】過去の特定の日付時点での在庫数を確認するには？
- 16/01/15 【FAQ】導入時点での在庫数などのように入力しますか？
- 16/01/15 【FAQ】現在の在庫金額の合計(在庫高)を確認するには？
- 16/01/15 【FAQ】商品台帳・取引先台帳(仕入先台帳)を並べ替えるには？
- 16/01/15 【FAQ】数量・単価に小数点以下を使用するには？

【メインメニューー導入】

在庫らくだプロ7.5

らくだ文房具

日常処理
集計表
特別処理
導入
データ保守
サポート



データ作成



データを開く



バックアップ



復元



Ver.7.50 Rev.5.00

終了

新規のデータファイルを作成します。

BSLからのお知らせ 最新の情報を閲覧するには [ここをクリック。](#)

- NEW 16/06/16 【FAQ】過去の特定の日付時点での在庫数を確認するには？
- NEW 16/06/16 【FAQ】導入時点での在庫数どのように入力しますか？
- NEW 16/06/16 【FAQ】現在の在庫金額の合計(在庫高)を確認するには？
- NEW 16/06/16 【FAQ】商品台帳・取引先台帳(仕入先台帳)を並べ替えるには？
- NEW 16/06/16 【FAQ】数量・単価に小数点以下を使用するには？

【メインメニューーデータ保守】

在庫らくだプロ7.5

らくだ文房具

日常処理
集計表
特別処理
導入
データ保守
サポート



ユーザー登録



アップデート



サポート情報



問い合わせ



オンライン購入



操作マニュアル



Ver.7.50 Rev.5.00

終了

ユーザー登録ウィザードを起動します。
ウェブサイト、またはFAXにてユーザー登録・変更を行います。

BSLからのお知らせ 最新の情報を閲覧するには [ここをクリック。](#)

- NEW 16/06/16 【FAQ】過去の特定の日付時点での在庫数を確認するには？
- NEW 16/06/16 【FAQ】導入時点での在庫数どのように入力しますか？
- NEW 16/06/16 【FAQ】現在の在庫金額の合計(在庫高)を確認するには？
- NEW 16/06/16 【FAQ】商品台帳・取引先台帳(仕入先台帳)を並べ替えるには？
- NEW 16/06/16 【FAQ】数量・単価に小数点以下を使用するには？

【メインメニューーサポート】



【初期在庫入力】



【初期在庫入力 (ロット管理・保管場所管理有効)】

CSVインポート

インポート先の選択

インポート先を選択してください。
以下から選択し、[次へ]ボタンをクリックします。

- 相手先台帳
- 商品分類台帳
- 商品台帳
- ロット台帳
- 保管場所台帳
- 入出庫帳

相手先台帳へインポートします。

CSVインポート

項目の割り付け

取り込み先の項目に対して、割り付けたい項目を選択してください。

| 必須 | 重複不可 | 取り込み先項目 | 割り付け列名 | 割り付けデータ |
|----|------|---------|----------|-----------------|
| | ※ | 相手先コード | < 得意先コード | IB-001 |
| | | 相手先名カナ | < 会社名カナ | レストラン ハッピーショクドウ |
| ※ | | 相手先名 | < 会社名 | レストラン ハッピー食堂 |
| | | 担当者 | < 個人名 | 小山 純 |
| | | 郵便番号 | < 郵便番号 | 173-0034 |
| | | 住所1 | < 住所欄A | 東京都板橋区幸町*-*-* |
| | | 住所2 | < 住所欄B | |
| | | 電話番号 | < TEL欄 | 03-****-**** |
| | | FAX番号 | < FAX欄 | 03-****-**** |
| | | 備考 | < メモ欄 | |
| | | 仕入先 | < | |
| | | 出庫先 | < | |
| | | 取引中止 | < | |

参照レコード: < 1 /32 > 未割り付け列数: 9

CSVインポート

重複データの取扱方法の選択

データ取り込み時に、インポート先にデータが既に存在した場合に、どのように取り扱うか決定します。以下から重複データの取扱方法を選択し、[次へ]ボタンをクリックします。

重複チェックする項目
「相手先コード」「相手先名」

- 全ての行を取り込む。
- ただし、上記の項目が重複する行は、取り込まない。
- ただし、上記の項目が重複する行は、上書き取込する。
- 上記の項目が重複する行のみ、上書き取り込みする。

CSVインポート

設定の確認

インポートを実行します。表示内容をご確認ください。
ボタンをクリックします。

対象のCSVファイル
 場所: C:\Users\User\Desktop
 名: 得意先台帳(20160303時点).CSV

先

- ◇ 取込予定件数
32件
- ◇ 重複時の処理方法
すべての行を取り込む。
ただし、選択した項目の値が重複した行は、取り込まない。

CSVインポート処理を実行します。

らくだ文具 - 在庫らくだPRO7.5

検索条件を指定

集計日: 2016/06/16

商品

商品名/コード/備考

商品分類

全選択 解除 24件

タグ

タグ

新年度 (8)
夏商戦 (0)
年末品 (4)
在庫数注意 (2)
文具セール (1)

全選択 解除

▼ 詳細条件

▲ 並べ替え

全解除

在庫確認 伝票一覧 入出庫帳 棚卸 単価訂正 発注計画

検索条件: 2016/06/16

| 商品 | 単位 | 在庫数 | 在庫待ち | 発注点 | 仕入単価 | 在庫金額 | タグ |
|-----------------|-----|-----|------|-----|--------|---------|--------------|
| A1011 シャープペンシル | 本 | 11 | 50 | 100 | 88 | 968 | 在庫数注意, 文具セール |
| A1012 万年筆 | 本 | 59 | 25 | 25 | 387 | 22,833 | |
| A1013 ペンケース | 個 | 103 | 0 | 50 | 214 | 22,042 | |
| A1021 消しゴム | 個 | 237 | 100 | 150 | 77 | 18,249 | 在庫数注意 |
| A2011 蛍光ペン5色セット | セット | 131 | 0 | 50 | 192 | 25,152 | |
| B1011 レターセット | セット | 124 | 0 | 10 | 177 | 21,948 | |
| B1021 書道セット | セット | 32 | 0 | 10 | 2,278 | 72,896 | |
| B1022 半紙50枚セット | 個 | 168 | 0 | 25 | 477 | 80,136 | 年末品 |
| B1023 墨汁 | 本 | 54 | 0 | 25 | 387 | 20,898 | 年末品 |
| F1011 A4バインダー | 冊 | 113 | 0 | 40 | 725 | 81,925 | |
| F1012 B5バインダー | 冊 | 119 | 0 | 40 | 725 | 86,275 | |
| F1021 アルバム | 冊 | 23 | 0 | 10 | 1,405 | 32,315 | 年末品 |
| K1011 地球儀 | 個 | 41 | 0 | 20 | 18,500 | 758,500 | |

表示件数 24件 在庫数合計 2,411 在庫金額合計 ¥1,953,636

ヘルプ レイアウト アクション 単品分析 タグ編集 印刷 閉じる

【在庫確認】

らくだ文具 - 在庫らくだPRO7.5

検索条件を指定

集計日: 2016/06/16

保管場所

保管場所名/コード/備考

全選択 解除 ☆

商品

ロット

ロット番号

(指定なし)
151215
AP15JLTKY

全選択 解除

▼ タグ

▲ 詳細条件

在庫数が多いものを表示

全解除

在庫確認 伝票一覧 入出庫帳 棚卸 単価訂正 発注計画

検索条件: 2016/06/16

| 商品 | ロット | 単位 | 在庫数 | 在庫待ち | 発注点 | 仕入単価 | 在庫金額 | タグ |
|-----------------|-----------|-----|-----|------|-----|-------|--------|------------|
| A1011 シャープペンシル | (指定なし) | 本 | 0 | - | - | 78 | 0 | 新年度, 文具セット |
| A1011 シャープペンシル | 151215 | 本 | 381 | - | - | 78 | 29,718 | 新年度, 文具セット |
| A1012 万年筆 | (指定なし) | 本 | 0 | - | - | - | - | 年末 |
| A1012 万年筆 | AP15JLTKY | 本 | 99 | - | - | 387 | 38,313 | 年末 |
| A1013 ペンケース | (指定なし) | 個 | 103 | - | - | 214 | 22,042 | 新年度, 文具セット |
| A1021 消しゴム | (指定なし) | 個 | 323 | - | - | 77 | 24,871 | 新年度, 文具セット |
| A2011 蛍光ペン5色セット | (指定なし) | セット | 124 | - | - | 192 | 23,808 | |
| B1011 レターセット | (指定なし) | セット | 121 | - | - | 177 | 21,417 | |
| B1021 書道セット | (指定なし) | セット | 32 | - | - | 2,278 | 72,896 | 新年度 |
| B1022 半紙50枚セット | (指定なし) | 個 | 159 | - | - | 477 | 75,843 | 年末 |
| B1023 墨汁 | (指定なし) | 本 | 41 | - | - | 387 | 15,867 | 新年度 |
| F1011 A4バインダー | (指定なし) | 冊 | 116 | - | - | 725 | 84,100 | |
| F1012 B5バインダー | (指定なし) | 冊 | 115 | - | - | 725 | 83,375 | |
| F1021 アルバム | (指定なし) | 冊 | 23 | - | - | 1,405 | 32,315 | 年末 |

表示件数 26件 商品件数 24件 在庫数合計 2,574 在庫金額合計 ¥1,910,395

ヘルプ レイアウト アクション 単品分析 タグ編集 印刷 閉じる

【在庫確認 (ロット管理・保管場所管理有効)】



商品名: シャープペンシル

| 日付 | 入庫数 | 出庫数 | 在庫数 | 相手先 | 備考 | 区分 |
|------------|-----|-----|-----|-------------------|----|---------|
| 2016/06/05 | | 20 | 35 | C14 マロエツ調布店 | | 出庫 (伝票) |
| 2016/06/07 | | 13 | 22 | C12 ジョルノ府中店 | | 出庫 |
| 2016/06/07 | 100 | | 122 | S04 ユウヒベン | | 入庫 (伝票) |
| 2016/06/09 | | 5 | 117 | C11 ジャスト下北沢店 | | 出庫 |
| 2016/06/10 | | 10 | 107 | C10 ジャスト御茶ノ水店 | | 出庫 |
| 2016/06/13 | | 10 | 97 | C04 かるがる事務機 | | 出庫 |
| 2016/06/14 | | 11 | 86 | C01 イトーヨーキ堂八王子 | | 出庫 (伝票) |
| 2016/06/16 | 25 | | 111 | S04 ユウヒベン | | 入庫 (伝票) |

現在在庫: 111

商品名: シャープペンシル

保管場所名: すべて

| 保管場所 | 在庫数 | 単位 | 保管場所備考 |
|--------------|-----|----|---------|
| A001 通常在庫 | 111 | 本 | 既定の保管場所 |

表示件数: 1件 在庫数合計: 111



単品分析

商品名 シャープペンシル
ロット 151215
保管場所名 すべて

在庫推移グラフ 入出庫履歴 在庫一覧

| 日付 | 保管場所 | ロット | 入庫数 | 出庫数 | 在庫数 | 相手先 | 備考 | 区分 伝票 |
|------------|---------------|--------|-----|-----|-----|-------------------|----|------------|
| 2016/06/05 | A001 通常在庫欄 | 151215 | | 20 | 147 | C14 マロエツ調布店 | | 出庫 |
| 2016/06/07 | A001 通常在庫欄 | 151215 | | 13 | 134 | C12 ジョルノ府中店 | | 出庫 |
| 2016/06/07 | A001 通常在庫欄 | 151215 | 300 | | 434 | S04 ユウヒベン | | 入庫 (伝票) |
| 2016/06/09 | A001 通常在庫欄 | 151215 | | 5 | 429 | C11 ジャスト下北沢店 | | 出庫 |
| 2016/06/10 | A001 通常在庫欄 | 151215 | | 10 | 419 | C10 ジャスト御茶ノ水店 | | 出庫 |
| 2016/06/13 | A001 通常在庫欄 | 151215 | | 10 | 409 | C04 かるがる事務機 | | 出庫 |
| 2016/06/14 | A001 通常在庫欄 | 151215 | | 11 | 398 | D01 イトーヨーキ堂八王子 | | 出庫 |
| 2016/06/16 | A001 通常在庫欄 | 151215 | | 17 | 381 | D09 かるがる文具店 | | 出庫 |

現在在庫 381

開じる(O)

単品分析

商品名 シャープペンシル
ロット 151215
保管場所名 すべて

在庫推移グラフ 入出庫履歴 在庫一覧

| 保管場所 | ロット | 在庫数 | 単位 | 保管場所備考 |
|-----------------|--------|-----|----|---------|
| A001 通常在庫欄 | 151215 | 381 | 本 | 既定の保管場所 |
| X000 不良品・返品欄 | 151215 | 0 | 本 | |

表示件数 2件 在庫数合計 381

発注点設定(H) タグ付け(D) グラフ印刷(P) 開じる(O)

【単品分析（ロット管理・保管場所管理有効）】



【伝票一覧】



【伝票一覧 (ロット管理・保管場所管理有効)】

らくだ文房具 - 在庫らくだPRO7.5

検索条件を指定

在庫確認 伝票一覧 **入出庫帳** 棚卸 単価訂正 発注計画

検索条件:

| 日付 | 商品 | 単位 | 入庫数 | 出庫数 | 仕入単価 | 相手先 | 備考 | 区分 |
|------------|--------------------|-----|-----|-----|------|----------------|----|------------|
| 2016/06/14 | N1011 A4ノート | 冊 | | 21 | | C02 越後屋川崎店 | | 出庫 (伝票) |
| 2016/06/14 | N1012 A5ノート | 冊 | | 11 | | C02 越後屋川崎店 | | 出庫 (伝票) |
| 2016/06/14 | N1013 B5ノート | 冊 | | 8 | | C02 越後屋川崎店 | | 出庫 (伝票) |
| 2016/06/16 | A1012 万年筆 | 本 | | 22 | | C04 かるがる事務機 | | 出庫 |
| 2016/06/16 | A1012 万年筆 | 本 | | 10 | | S04 ユウヒベン | | 廃棄 (伝票) |
| 2016/06/16 | A1021 消しゴム | 個 | | 5 | | S04 ユウヒベン | | 廃棄 (伝票) |
| 2016/06/16 | A2011 蛍光ペン5色セット | セット | | 1 | | S04 ユウヒベン | | 廃棄 (伝票) |
| 2016/06/16 | A1013 ペンケース | 個 | | 5 | | S04 ユウヒベン | | 廃棄 (伝票) |
| 2016/06/16 | A1011 シャープペンシル | 本 | 25 | | 88 | S04 ユウヒベン | | 入庫 (伝票) |

表示件数 8,717件 入庫数合計 76,375 出庫数合計 73,964

ヘルプ レイアウト アクション 単品分析 新規行 行挿入 行複製 行入替 行削除 印刷 閉じる

【入出庫帳】

らくだ文房具 - 在庫らくだPRO7.5

検索条件を指定

在庫確認 伝票一覧 **入出庫帳** 棚卸 単価訂正 発注計画

検索条件:

| 日付 | 保管場所 | 商品 | ロット | 単位 | 入庫数 | 出庫数 | 仕入単価 | 相手先 |
|------------|---------------|---------------------|-----------|-----|-----|-----|------|----------------|
| 2016/12/28 | A001 通常在庫欄 | F1021 アルバム | (指定なし) | 冊 | | 1 | | C10 ジャスト御茶ノ |
| 2016/12/28 | A001 通常在庫欄 | A1011 シャープペンシル | 151215 | 本 | | 9 | | C13 マロエツ新宿店 |
| 2016/12/28 | A001 通常在庫欄 | P1022 水彩絵具12色セット | (指定なし) | セット | | 2 | | C10 ジャスト御茶ノ |
| 2016/12/28 | A001 通常在庫欄 | P1021 水彩筆3本セット | (指定なし) | セット | | 10 | | C10 ジャスト御茶ノ |
| 2016/12/28 | A001 通常在庫欄 | K1012 世界地図 | (指定なし) | 枚 | | 6 | | C10 ジャスト御茶ノ |
| 2016/12/28 | A001 通常在庫欄 | K1013 日本地図 | (指定なし) | 枚 | | 5 | | C10 ジャスト御茶ノ |
| 2016/12/28 | A001 通常在庫欄 | B1022 半紙50枚セット | (指定なし) | 個 | | 8 | | C10 ジャスト御茶ノ |
| 2016/12/28 | A001 通常在庫欄 | B1023 墨汁 | (指定なし) | 本 | | 7 | | C10 ジャスト御茶ノ |
| 2016/12/28 | A001 通常在庫欄 | A1012 万年筆 | AP15JLTKY | 本 | | 1 | | C13 マロエツ新宿店 |
| 2016/12/28 | A001 通常在庫欄 | P1011 油絵セット | (指定なし) | セット | | 4 | | C10 ジャスト御茶ノ |

表示件数 3,593件 入庫数合計 36,057 出庫数合計 30,618

ヘルプ レイアウト アクション 単品分析 新規行 行挿入 行複製 行入替 行削除 印刷 閉じる

【入出庫帳 (ロット管理・保管場所管理有効)】



【棚卸】



【棚卸（ロット管理・保管場所管理有効）】

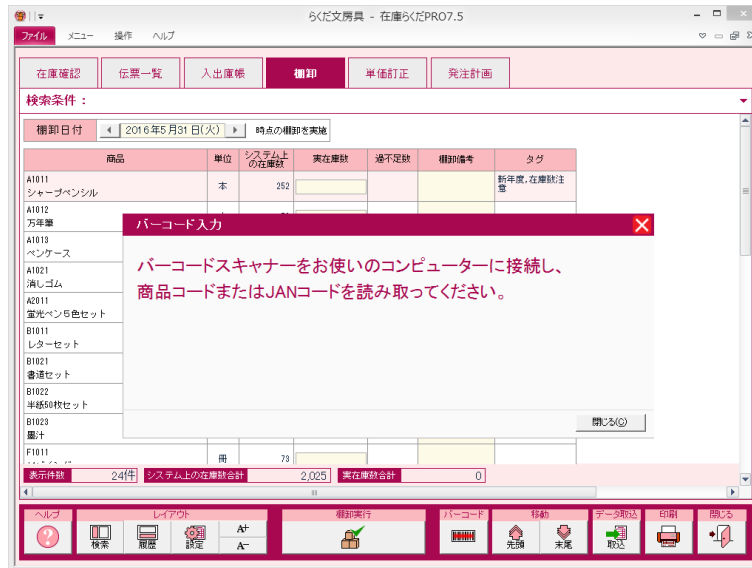

数量の入力

数量を入力してください **250**

商品名 シャープペンシル
 商品コード A1011
 JANコード 4903333187560

| | | | |
|---|---|---|-----------|
| 0 | ÷ | × | - |
| 7 | 8 | 9 | + |
| 4 | 5 | 6 | |
| 1 | 2 | 3 | |
| 0 | . | | 入力 |

バーコード入力

「棚卸」画面に実在庫を入力しました。
 続けて、バーコードを読み取ってください。

バーコード入力を終了する場合は、「閉じる」ボタンをクリックしてから
 棚卸画面で「棚卸実行」ボタンをクリックしてください。

閉じる

【バーコードリーダー使用しての棚卸】



数量・ロット・保管場所の入力

数量を入力してください **383**

商品名 シャープペンシル
 商品コード A1011
 JANコード 4511820091902
 ロット 151215
 保管場所 通常在庫棚

| | | | |
|---|---|---|-----------|
| 0 | ÷ | × | - |
| 7 | 8 | 9 | + |
| 4 | 5 | 6 | |
| 1 | 2 | 3 | |
| 0 | . | | 入力 |

バーコード入力

「棚卸」画面に実在庫を入力しました。
 続けて、バーコードを読み取ってください。

バーコード入力を終了する場合は、「閉じる」ボタンをクリックしてから
 棚卸画面で「棚卸実行」ボタンをクリックしてください。

閉じる

【バーコードリーダー使用しての棚卸（ロット管理・保管場所管理有効）】

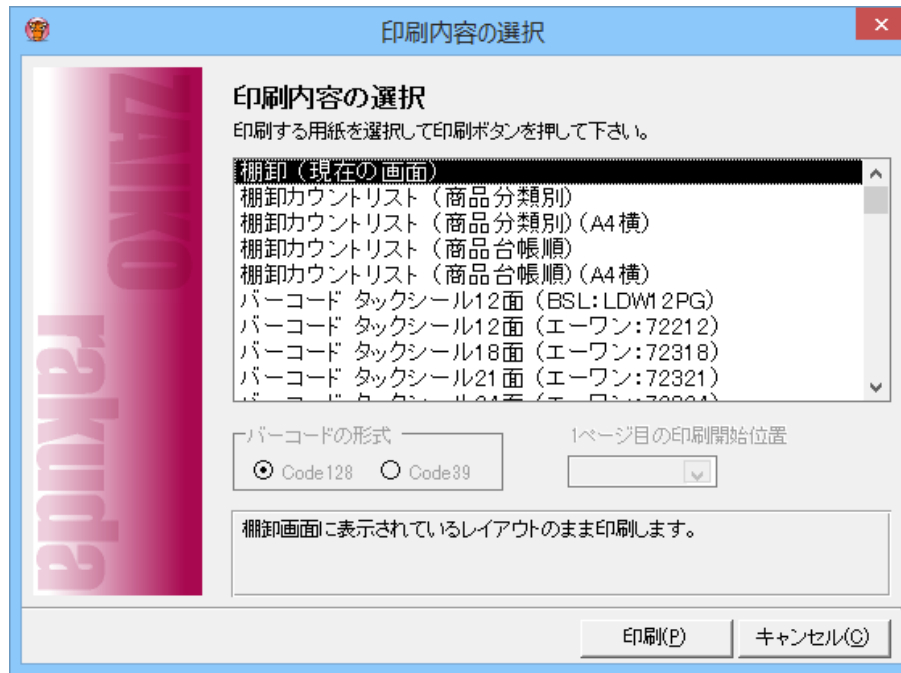

【棚卸カウントリスト印刷】

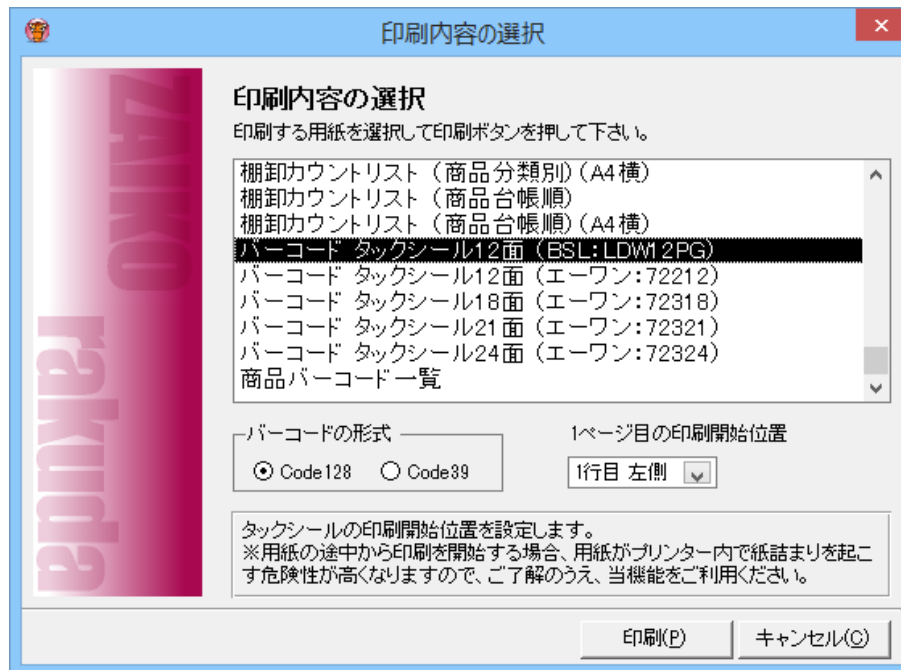

【バーコード印刷】



【単価訂正】

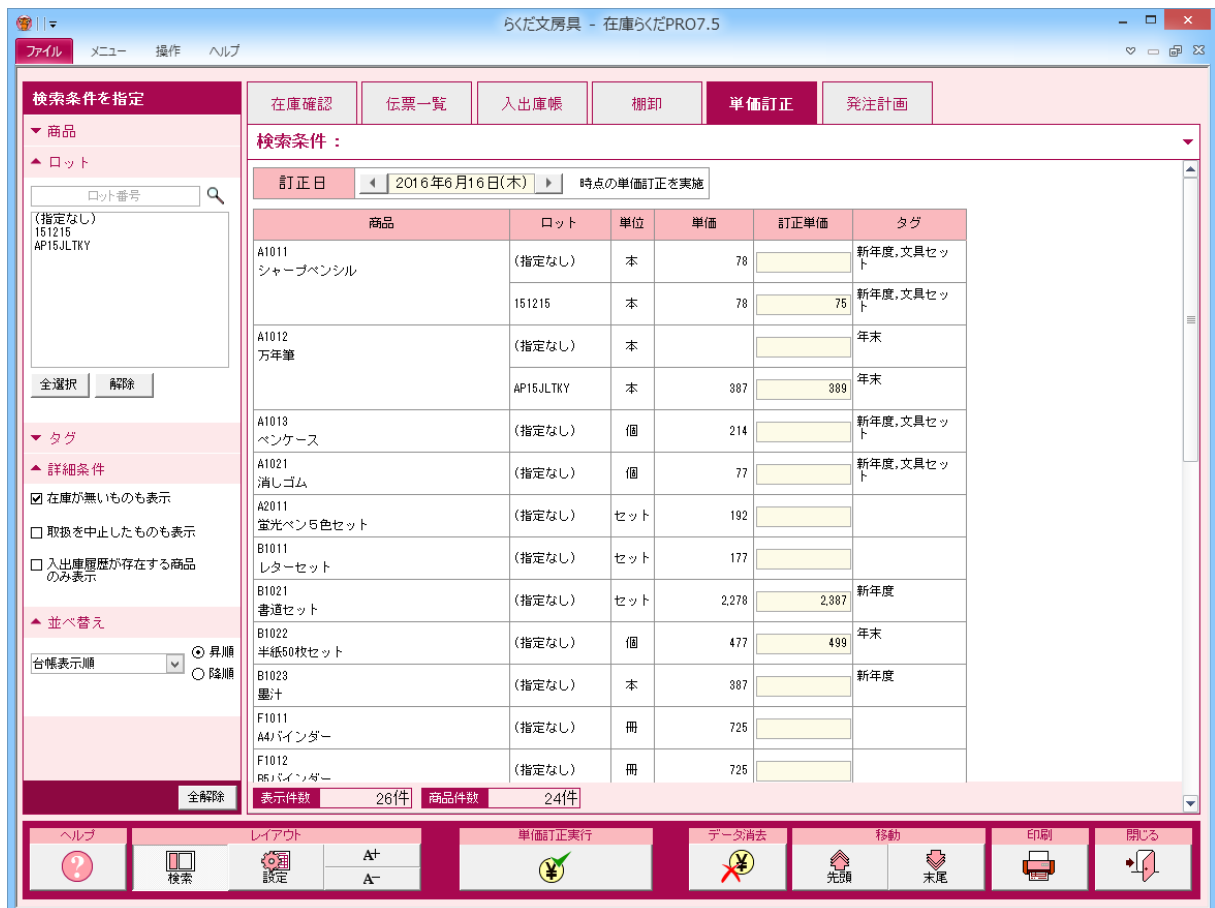

【単価訂正 (ロット管理・保管場所管理有効)】



【発注計画・発注計画入力】

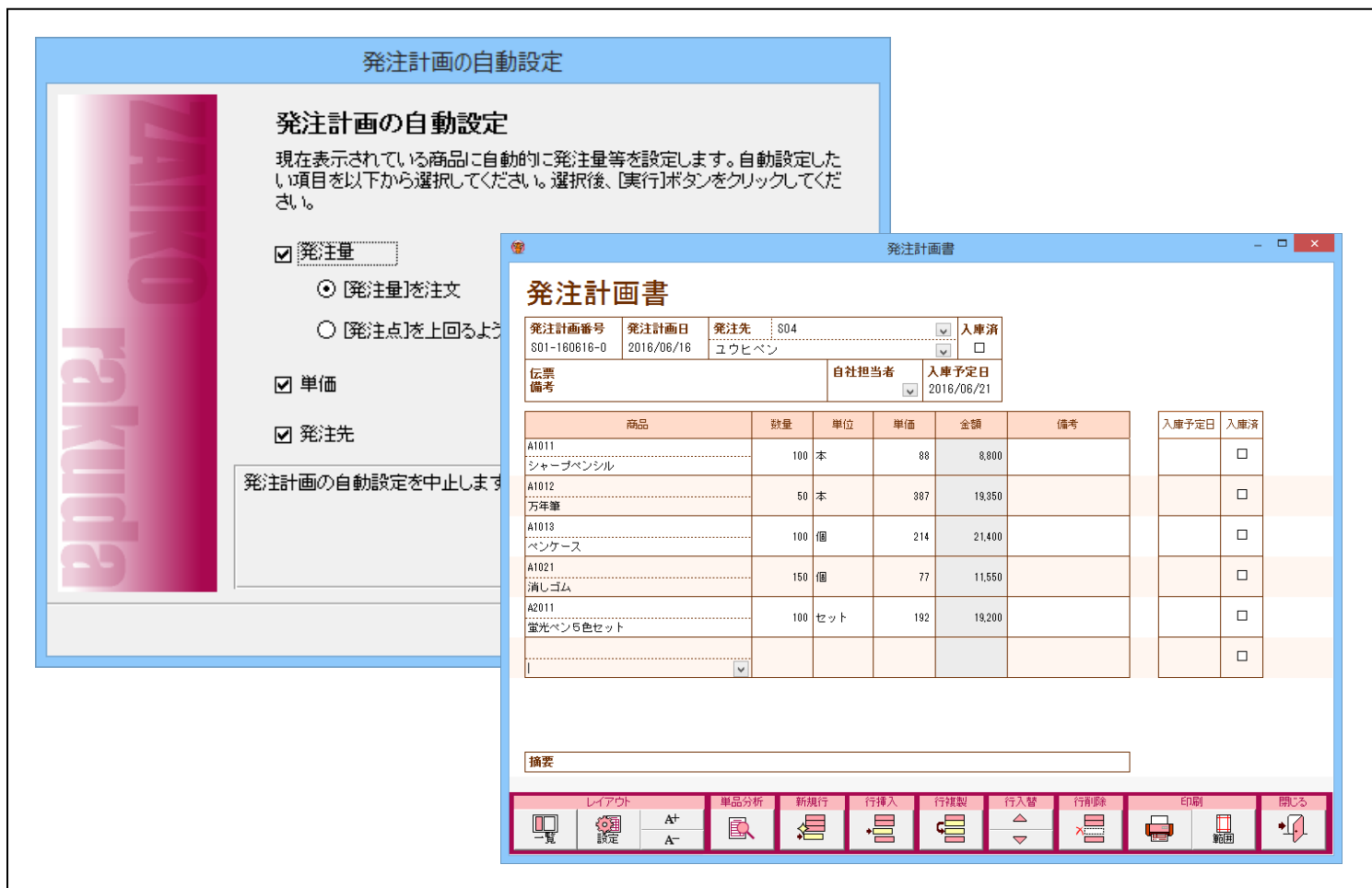

【発注計画・発注計画の自動設定／発注計画書】

らくだ文具 - 在庫らくだPRO7.5

ファイル メニュー 操作 ヘルプ

在庫確認 伝票一覧 入出庫帳 棚卸 単価訂正 発注計画

発注計画 計画書一覧 在庫待ち

検索条件 :

| | 発注計画番号 | 発注計画日 | 入庫予定日 | 発注量合計 | 発注先コード | 発注先名 | 摘要 | 担当者 |
|----|--------------|------------|------------|-------|--------|---------|----|-----|
| 開ク | S01-160513-0 | 2016/05/13 | 2016/05/20 | 50 | S01 | 地球堂東京本店 | | |
| 開ク | S02-160513-0 | 2016/05/13 | 2016/05/20 | 50 | S02 | パラダイス商会 | | |
| 開ク | S03-160513-0 | 2016/05/13 | 2016/05/20 | 300 | S03 | 三つ葉商会 | | |
| 開ク | S04-160513-0 | 2016/05/13 | 2016/05/20 | 150 | S04 | ユウヒベン | | |
| 開ク | S01-160601-1 | 2016/06/01 | 2016/06/07 | 260 | S01 | 地球堂東京本店 | | |
| 開ク | S02-160601-1 | 2016/06/01 | 2016/06/07 | 310 | S02 | パラダイス商会 | | |
| 開ク | S03-160601-1 | 2016/06/01 | 2016/06/07 | 975 | S03 | 三つ葉商会 | | |
| 開ク | S04-160601-1 | 2016/06/01 | 2016/06/07 | 850 | S04 | ユウヒベン | | |
| 開ク | S01-160616-0 | 2016/06/16 | 2016/06/23 | 160 | S01 | 地球堂東京本店 | | |
| 開ク | S02-160616-0 | 2016/06/16 | 2016/06/23 | 310 | S02 | パラダイス商会 | | |
| 開ク | S03-160616-0 | 2016/06/16 | 2016/06/16 | 1,350 | S03 | 三つ葉商会 | | |
| 開ク | S04-160616-0 | 2016/06/16 | 2016/06/20 | 175 | S04 | ユウヒベン | | |

表示件数 211件 発注量総合計 77,200

ヘルプ 検索 明細 設定 レアウト A+ A- 新規作成 複製 削除 印刷 閉じる

【発注計画・計画書一覧】

らくだ文具 - 在庫らくだPRO7.5

ファイル メニュー 操作 ヘルプ

在庫確認 伝票一覧 入出庫帳 棚卸 単価訂正 発注計画

発注計画 計画書一覧 在庫待ち

検索条件 :

| 商品コード | 商品名 | 在庫待ち | 単位 | 最終 発注計画日 | 直近 入庫予定日 |
|-------|----------|------|----|-------------|-------------|
| A1011 | シャープペンシル | 50 | 本 | 2016/06/16 | 2016/06/20 |
| A1012 | 万年筆 | 25 | 本 | 2016/06/16 | 2016/06/20 |
| A1021 | 消しゴム | 100 | 個 | 2016/06/16 | 2016/06/20 |

表示件数 3件

ヘルプ 検索 設定 レアウト A+ A- 新規作成 印刷 閉じる

【発注計画・在庫待ち】

発注書取込

発注計画書の選択

取込の対象となる発注計画書を1つ選択してください。

| 発注計画番号 | 発注計画日 | 入庫予定日 | 発注先コード | 発注先名 |
|--------------|------------|------------|--------|------|
| S01-160616-0 | 2016/06/16 | 2016/06/20 | S04 | ユウペン |

発注書取込

発注計画書から入庫伝票へ取込

すべての商品(入庫待ち)を取り込め場合は、「入庫待ちをすべて取込」ボタンをクリックしてください。
個別に商品を取り込め場合は、明細の「取込」ボタンをクリックしてください。

入庫日: [2016/06/16] 発注先: [ユウペン] [入庫待ちをすべて取込]

| 発注計画書 | | | | | 入庫伝票 | | | |
|-------|----------|-----|----|------|------|-------------------------------------|-------------------------------------|----|
| 商品コード | 商品名 | 発注数 | 単位 | 単価 | 備考 | 入庫済 | 取込 | 備考 |
| A1011 | シャープペンシル | 50 | 本 | ¥88 | | <input checked="" type="checkbox"/> | <input checked="" type="checkbox"/> | |
| A1012 | 万年筆 | 25 | 本 | ¥278 | | <input checked="" type="checkbox"/> | <input checked="" type="checkbox"/> | |
| A1021 | 消しゴム | 100 | 個 | ¥72 | | <input checked="" type="checkbox"/> | <input checked="" type="checkbox"/> | |

入庫待ちが存在する場合でも、この発注計画書を入庫済にする(E)
 [戻る(B)]
[取込(D)]
[キャンセル(C)]

【発注計画・発注計画書取り込み】

発注書取込

発注計画書の選択

取込の対象となる発注計画書を1つ選択してください。

| 発注計画番号 | 発注計画日 | 入庫予定日 | 発注先コード | 発注先名 |
|--------------|------------|------------|--------|---------|
| S01-160616-0 | 2016/06/16 | 2016/06/23 | S01 | 地球堂東京本店 |
| S02-160616-0 | 2016/06/16 | 2016/06/23 | S02 | バラタイス商会 |
| S03-160616-0 | 2016/06/16 | 2016/06/21 | S03 | 三つ葉商会 |
| S04-160616-0 | 2016/06/16 | 2016/06/20 | S04 | ユウペン |
| S05-160616-0 | 2016/06/16 | 2016/06/30 | S05 | らくた事務機 |

発注書取込

発注計画書から入庫伝票へ取込

すべての商品(入庫待ち)を取り込め場合は、「入庫待ちをすべて取込」ボタンをクリックしてください。
個別に商品を取り込め場合は、明細の「取込」ボタンをクリックしてください。

入庫日: [2016/06/16] 発注先: [ユウペン] [入庫待ちをすべて取込] [ロット入力] [保管場所入力]

| 発注計画書 | | | | | 入庫伝票 | | | | |
|-------|-----------|-----|-----|------|------|-------------------------------------|-------------------------------------|----|--|
| 商品コード | 商品名 | 発注数 | 単位 | 単価 | 備考 | 入庫済 | 取込 | 備考 | |
| A1011 | シャープペンシル | 300 | 本 | ¥78 | | <input checked="" type="checkbox"/> | <input checked="" type="checkbox"/> | | |
| A1012 | 万年筆 | 50 | 本 | ¥387 | | <input checked="" type="checkbox"/> | <input checked="" type="checkbox"/> | | |
| A1013 | パンケース | 100 | 個 | ¥214 | | <input checked="" type="checkbox"/> | <input checked="" type="checkbox"/> | | |
| A1021 | 消しゴム | 300 | 個 | ¥77 | | <input checked="" type="checkbox"/> | <input checked="" type="checkbox"/> | | |
| A2011 | 蛍光ペン5色セット | 100 | セット | ¥192 | | <input checked="" type="checkbox"/> | <input checked="" type="checkbox"/> | | |

入庫待ちが存在する場合でも、この発注計画書を入庫済にする(E)
 [戻る(B)]
[取込(D)]
[キャンセル(C)]

【発注計画・発注計画書取り込み (ロット管理・保管場所管理有効)】

入庫伝票

| | | | |
|-----------------------------|-------------------------|---------------------|---------------------|
| 伝票番号 S04-160616-1 | 日付 2016/06/16 | 仕入先 ユウヒベン | S04 ユウヒベン |
|-----------------------------|-------------------------|---------------------|---------------------|

| 商品 | 入庫数 | 単位 | 仕入単価 | 仕入金額 | 備考 |
|--------------------|-----|-----|------|--------|----|
| A1011 シャープペンシル | 100 | 本 | 78 | 7,800 | |
| A1013 ペンケース | 50 | 個 | 214 | 10,700 | |
| A1021 消しゴム | 150 | 個 | 77 | 11,550 | |
| A2011 蛍光ペン5色セット | 20 | セット | 192 | 3,840 | |
| A1012 万年筆 | 10 | 本 | 387 | 3,870 | |
| | | | | | |

伝票 16/6/12発注分
備考

レイアウト
発注取込
単品分析
新規行
行挿入
行複製
行入替
行削除
印刷
閉じる

【入庫伝票入力】

入庫伝票

| | | | |
|-----------------------------|-------------------------|---------------------|---------------------|
| 伝票番号 S04-161120-1 | 日付 2016/11/20 | 仕入先 ユウヒベン | S04 ユウヒベン |
|-----------------------------|-------------------------|---------------------|---------------------|

| 保管場所 | 商品 | ロット | 入庫数 | 単位 | 仕入単価 | 仕入金額 | 備考 |
|---------------|--------------------|-----------|-----|-----|------|--------|----|
| A001 通常在庫欄 | A1011 シャープペンシル | 151215 | 500 | 本 | 78 | 39,000 | |
| A001 通常在庫欄 | A1012 万年筆 | AP15JLTKY | 200 | 本 | 387 | 77,400 | |
| A001 通常在庫欄 | A1013 ペンケース | (指定なし) | 400 | 個 | 214 | 85,600 | |
| A001 通常在庫欄 | A2011 蛍光ペン5色セット | (指定なし) | 300 | セット | 192 | 57,600 | |

伝票
備考

レイアウト
発注取込
単品分析
新規行
行挿入
行複製
行入替
行削除
印刷
閉じる

【入庫伝票入力 (ロット管理・保管場所管理有効)】

出庫伝票

| | | |
|----------------------|------------------|---------------------------|
| 伝票番号 C01-160616-2 | 日付 2016/06/16 | 出庫先 C01 イトーヨーキ堂八王子店 |
|----------------------|------------------|---------------------------|

| 商品 | 出庫数 | 単位 | 備考 |
|--------------------|-----|-----|----|
| A1011 シャープペンシル | 50 | 本 | |
| A1013 ペンケース | 20 | 個 | |
| A1021 消しゴム | 25 | 個 | |
| A2011 蛍光ペン5色セット | 10 | セット | |
| A1012 万年筆 | 15 | 本 | |
| | | | |

伝票 16/6/16若
 備考 発送番号 25647811145

レイアウト 単品分析 新規行 行挿入 行複製 行入替 行削除 印刷 閉じる

【出庫伝票入力】

出庫伝票

| | | |
|----------------------|------------------|-------------------------|
| 伝票番号 C10-160616-2 | 日付 2016/06/16 | 出庫先 C10 ジャスト御茶ノ水店 |
|----------------------|------------------|-------------------------|

| 保管場所 | 商品 | ロット | 出庫数 | 単位 | 備考 |
|---------------|-------------------|--------|-----|----|----|
| A001 通常在庫棚 | N1011 A4ノート | (指定なし) | 23 | 冊 | |
| A001 通常在庫棚 | N1012 A5ノート | (指定なし) | 13 | 冊 | |
| A001 通常在庫棚 | N1013 B5ノート | (指定なし) | 20 | 冊 | |
| A001 通常在庫棚 | A1011 シャープペンシル | 151215 | | 本 | |
| | | | | | |

伝票
 備考

レイアウト 単品分析 新規行 行挿入 行複製 行入替 行削除 印刷 閉じる

【出庫伝票入力（ロット管理・保管場所管理有効）】



【出入庫伝票入力】



【出入庫伝票入力（ロット管理・保管場所管理有効）】

移動伝票

伝票番号
M01-160616

日付
2016/06/16

移動元 保管場所

A001

通常在庫棚

から

移動先 保管場所

S001

特別品棚

へ移動

| 商品 | 数量 | 単位 | 備考 | 移動元在庫数 | 移動先在庫数 |
|-------------------|-----|----|----|--------|--------|
| A1021 消しゴム | 200 | 個 | | 275 | 200 |
| A1011 シャープペンシル | 150 | 本 | | 436 | 150 |
| A1013 ペンケース | 100 | 個 | | 165 | 100 |
| | | | | | |

伝票 セール品用に移動
備考

レイアウト
単品分析
新規行
行挿入
行複製
行入替
行削除
印刷
閉じる

【移動伝票入力（保管場所管理有効）】

移動伝票

伝票番号
X00-160616-0

日付
2016/06/16

移動元 保管場所

A001

通常在庫棚

から

移動先 保管場所

X000

不良品・返品棚

へ移動

| 商品 | ロット | 数量 | 単位 | 備考 | 移動元在庫数 | 移動先在庫数 |
|-------------------|------------|----|----|----|--------|--------|
| A1011 シャープペンシル | 151215 | 10 | 本 | 破損 | 413 | 10 |
| A1012 万年筆 | AP15.JLTKY | 5 | 本 | 破損 | 239 | 5 |
| B1023 墨汁 | (指定なし) | 5 | 本 | 破損 | 164 | 5 |
| | | | | | | |

伝票
備考

レイアウト
単品分析
新規行
行挿入
行入替
行削除
印刷
閉じる

【移動伝票入力（ロット管理・保管場所管理有効）】

廃棄伝票

伝票番号 X00-160616 日付 2016/06/16 出庫先 S04 ユウビベン

| 商品 | 出庫数 | 単位 | 備考 |
|--------------------|-----|-----|----|
| A1012 万年筆 | 10 | 本 | |
| A1021 消しゴム | 5 | 個 | |
| A2011 蛍光ペン5色セット | 1 | セット | |
| A1013 ペンケース | 5 | 個 | |
| | | | |

伝票 商品破損
備考

レイアウト 一覧 設定 A+ A- 単品分析 新規行 行挿入 行複製 行入替 行削除 印刷 範囲 閉じる

【廃棄伝票入力】

廃棄伝票

伝票番号 D00-160616-0 日付 2016/06/16 出庫先

| 保管場所 | 商品 | ロット | 出庫数 | 単位 | 備考 |
|-----------------|-------------------|-----------|-----|----|----|
| X000 不良品・返品欄 | A1011 シャープペンシル | 151215 | 10 | 本 | 廃棄 |
| X000 不良品・返品欄 | A1012 万年筆 | AP15JLTKY | 10 | 本 | 廃棄 |
| X000 不良品・返品欄 | B1023 墨汁 | (指定なし) | 5 | 本 | 廃棄 |
| | | | | | |

伝票
備考

レイアウト 一覧 設定 A+ A- 単品分析 新規行 行挿入 行複製 行入替 行削除 印刷 範囲 閉じる

【廃棄伝票入力（ロット管理・保管場所管理有効）】

らくだ文房具 - 在庫らくだPRO7.5

検索条件を指定

集計期間：2016/04/20～

保管場所

商品

商品名/コード/備考

商品分類

全選択 解除 24件

ロット

タグ

新年度 (8)
夏商標 (1)
年末 (4)
文具セット (3)

全選択 解除

詳細条件 全解除

適正在庫分析

商品分類別在庫数

商品別相手先入出庫

商品別保管場所在庫数

出庫ランキング

在庫推移表

商品別区分入出庫

相手先別商品入出庫

保管場所別商品在庫数

検索条件：2016/04/20～2016/05/20

| 商品 | ロット | 単位 | 残在庫数 | 1日当たり平均出庫数 | 在庫日数 | リードタイム | タグ |
|-----------------|-----------|-----|------|------------|------|--------|-----------|
| A1011 シャープペンシル | (指定なし) | 本 | 34 | 0.00 | - | 4日 | 新年度,文具セット |
| | 151215 | 本 | 369 | 12.48 | 30日 | 4日 | 新年度,文具セット |
| A1012 万年筆 | (指定なし) | 本 | 0 | 0.00 | - | 7日 | 年末 |
| | AP15JLTKY | 本 | 98 | 1.65 | 59日 | 7日 | 年末 |
| A1013 ペンケース | (指定なし) | 個 | 158 | 5.35 | 30日 | 4日 | 新年度,文具セット |
| A1021 消しゴム | (指定なし) | 個 | 252 | 9.10 | 28日 | 4日 | 新年度,文具セット |
| A2011 蛍光ペン5色セット | (指定なし) | セット | 119 | 3.71 | 32日 | 4日 | |
| B1011 レターセット | (指定なし) | セット | 27 | 1.84 | 15日 | 4日 | |
| B1021 書道セット | (指定なし) | セット | 14 | 1.00 | 14日 | 7日 | 新年度 |
| B1022 半紙50枚セット | (指定なし) | 個 | 101 | 3.19 | 32日 | 4日 | 年末 |
| B1023 墨汁 | (指定なし) | 本 | 37 | 1.58 | 28日 | 7日 | 新年度 |
| F1011 A4バインダー | (指定なし) | 冊 | 77 | 1.19 | 65日 | 7日 | |
| F1012 B5バインダー | (指定なし) | 冊 | 100 | 2.84 | 35日 | 7日 | |

表示件数 26件 商品件数 24件 残在庫数合計 2,544

ヘルプ レイアウト アクション 単品分析 タグ編集 印刷 閉じる

【集計表・適正在庫分析】

らくだ文房具 - 在庫らくだPRO7.5

検索条件を指定

集計日：2016/06/16

保管場所

商品

商品名/コード/備考

商品分類

全選択 解除 24件

ロット

タグ

新年度 (8)
夏商標 (1)
年末 (4)
文具セット (3)

全選択 解除

詳細条件 全解除

適正在庫分析

商品分類別在庫数

商品別相手先入出庫

商品別保管場所在庫数

出庫ランキング

在庫推移表

商品別区分入出庫

相手先別商品入出庫

保管場所別商品在庫数

検索条件：2016/06/16

| 商品分類 | 商品 | ロット | 在庫数 | 単位 | タグ |
|-----------|-----------------|-----------|-----|-----|-----------|
| A 筆記用具 | A1011 シャープペンシル | (指定なし) | 0 | 本 | 新年度,文具セット |
| | | 151215 | 381 | 本 | 新年度,文具セット |
| | A1012 万年筆 | AP15JLTKY | 99 | 本 | 年末 |
| | A1013 ペンケース | (指定なし) | 103 | 個 | 新年度,文具セット |
| | A1021 消しゴム | (指定なし) | 323 | 個 | 新年度,文具セット |
| | A2011 蛍光ペン5色セット | (指定なし) | 124 | セット | |
| B 文具 | B1011 レターセット | (指定なし) | 121 | セット | |
| | B1021 書道セット | (指定なし) | 32 | セット | 新年度 |
| | B1022 半紙50枚セット | (指定なし) | 159 | 個 | 年末 |
| | B1023 墨汁 | (指定なし) | 41 | 本 | 新年度 |
| F ファイル | F1011 A4バインダー | (指定なし) | 116 | 冊 | |
| | F1012 B5バインダー | (指定なし) | 115 | 冊 | |
| | F1021 アルバム | (指定なし) | 23 | 冊 | 年末 |

表示件数 25件 商品件数 24件 在庫数合計 2,574

ヘルプ レイアウト アクション 単品分析 タグ編集 印刷 閉じる

【集計表・商品分類別在庫数】

らくだ文房具 - 在庫らくだPRO7.5

検索条件を指定

集計期間

保管場所

商品

商品名/コード/備考

A1011 シャープペンシル
A1012 万年筆
A1013 ペンケース
A1021 消しゴム
A2011 蛍光ペン5色セット
B1011 レターセット
B1021 書道セット
B1022 半紙50枚セット
B1023 墨汁
F1011 A4ハインダー

商品分類

全選択 解除 24件

タグ

タグ

新年度 (8)
夏商戦 (1)
年末 (4)
文具セット (3)

全選択 解除

相手先

詳細条件

全解除

適正在庫分析 商品分類別在庫数 商品別相手先入出庫 商品別保管場所在庫数 出庫ランキング 在庫推移表 商品別区分入出庫 相手先別商品入出庫 保管場所別商品在庫数

検索条件:

| 商品 | 相手先 | 単位 | 入庫数 | 出庫数 | タグ | |
|-------------------|--------------------|----|-----|-----------|-----------|--------------|
| A1011 シャープペンシル | C01 イトーヨーキ堂八王子店 | 本 | 0 | 297 | 新年度,文具セット | |
| | C02 越後屋川崎店 | 本 | 0 | 197 | 新年度,文具セット | |
| | C03 越後屋銀座店 | 本 | 0 | 177 | 新年度,文具セット | |
| | C04 かるがる事務機 | 本 | 0 | 176 | 新年度,文具セット | |
| | C06 かるがる堂自由が丘店 | 本 | 0 | 362 | 新年度,文具セット | |
| | C07 かるがる堂横浜店 | 本 | 0 | 211 | 新年度,文具セット | |
| | C08 かるがる堂四谷店 | 本 | 0 | 150 | 新年度,文具セット | |
| | C09 かるがる文具店 | 本 | 0 | 386 | 新年度,文具セット | |
| | C10 ジャスト御茶ノ水店 | 本 | 0 | 193 | 新年度,文具セット | |
| | C11 ジャスト下北沢店 | 本 | 0 | 503 | 新年度,文具セット | |
| | C12 ジョルノ府中店 | 本 | 0 | 585 | 新年度,文具セット | |
| | C13 マロエツ新宿店 | 本 | 0 | 382 | 新年度,文具セット | |
| | C14 マロエツ調布店 | 本 | 0 | 176 | 新年度,文具セット | |
| | | | | 表示件数 268件 | 商品件数 24件 | 入庫数合計 31,548 |

ヘルプ レイアウト アクション 単品分析 タグ編集 印刷 閉じる

【集計表・商品別相手先入出庫】

らくだ文房具 - 在庫らくだPRO7.5

検索条件を指定

集計日: 2016/06/16

保管場所

商品

商品名/コード/備考

A1011 シャープペンシル
A1012 万年筆
A1013 ペンケース
A1021 消しゴム
A2011 蛍光ペン5色セット
B1011 レターセット
B1021 書道セット
B1022 半紙50枚セット
B1023 墨汁
F1011 A4ハインダー

商品分類

全選択 解除 24件

タグ

タグ

新年度 (8)
夏商戦 (1)
年末 (4)
文具セット (3)

全選択 解除

詳細条件

並び替え

全解除

適正在庫分析 商品分類別在庫数 商品別相手先入出庫 商品別保管場所在庫数 出庫ランキング 在庫推移表 商品別区分入出庫 相手先別商品入出庫 保管場所別商品在庫数

検索条件: 2016/06/16

| 商品 | 保管場所 | 在庫数 | 単位 | タグ | |
|--------------------|-----------------|-----|----------|-----------|-------------|
| A1011 シャープペンシル | A001 通常在庫棚 | 381 | 本 | 新年度,文具セット | |
| | X000 不良品・返品棚 | 0 | 本 | 新年度,文具セット | |
| A1012 万年筆 | A001 通常在庫棚 | 99 | 本 | 年末 | |
| | X000 不良品・返品棚 | 0 | 個 | 新年度,文具セット | |
| A1013 ペンケース | A001 通常在庫棚 | 103 | 個 | 新年度,文具セット | |
| | X000 不良品・返品棚 | 0 | 個 | 新年度,文具セット | |
| A1021 消しゴム | A001 通常在庫棚 | 323 | 個 | 新年度,文具セット | |
| | X000 不良品・返品棚 | 0 | 個 | 新年度,文具セット | |
| A2011 蛍光ペン5色セット | A001 通常在庫棚 | 124 | セット | | |
| | X000 不良品・返品棚 | 0 | セット | | |
| B1011 レターセット | A001 通常在庫棚 | 121 | セット | | |
| | X000 不良品・返品棚 | 0 | セット | | |
| B1021 書道セット | A001 通常在庫棚 | 32 | セット | 新年度 | |
| | X000 不良品・返品棚 | 0 | セット | | |
| B1022 半紙50枚セット | A001 通常在庫棚 | 159 | 個 | 年末 | |
| | X000 不良品・返品棚 | 0 | 個 | | |
| B1023 墨汁 | A001 通常在庫棚 | 41 | 本 | 新年度 | |
| | X000 不良品・返品棚 | 0 | 本 | | |
| | | | 表示件数 28件 | 商品件数 24件 | 在庫数合計 2,574 |

ヘルプ レイアウト アクション 単品分析 タグ編集 印刷 閉じる

【集計表・商品別保管場所在庫数】

らくだ文房具 - 在庫らくだPRO7.5

検索条件を指定

集計期間: 2016/05/16~20

保管場所

商品

商品名/コード/備考

商品分類

全選択 解除 24件

ロット

タグ

詳細条件

並べ替え

出庫数順位

昇順 降順

全解除

検索条件: 2016/05/16~2016/06/16

| 出庫数順位 | 商品 | ロット | 単位 | 出庫数 | 出庫数構成比 | 出庫数構成比累計 | 在庫回転率 | タグ |
|-------|------------------|--------|-----|-----|--------|----------|-------|-----------|
| 1 | N1011 A4ノート | (指定なし) | 冊 | 475 | 16.7% | 16.7% | 1.9 | 新年度 |
| 2 | A1011 シャープペンシル | 151215 | 本 | 354 | 12.5% | 29.2% | 0.9 | 新年度,文具セット |
| 3 | N1012 A5ノート | (指定なし) | 冊 | 301 | 10.6% | 39.8% | 2.2 | 新年度 |
| 4 | A1021 消しゴム | (指定なし) | 個 | 294 | 10.3% | 50.1% | 0.9 | 新年度,文具セット |
| 5 | N1013 B5ノート | (指定なし) | 冊 | 278 | 9.8% | 59.9% | 3.1 | 新年度 |
| 6 | A1013 ペンケース | (指定なし) | 個 | 190 | 6.7% | 66.6% | 2.6 | 新年度,文具セット |
| 7 | P1031 カラー画用紙 | (指定なし) | 冊 | 124 | 4.4% | 70.9% | 1.2 | 夏商戦 |
| 8 | A2011 蛍光ペン5色セット | (指定なし) | セット | 121 | 4.3% | 75.2% | 0.9 | |
| 9 | B1022 半紙50枚セット | (指定なし) | 個 | 98 | 3.5% | 78.6% | 0.9 | 年末 |
| 10 | P1021 水彩筆3本セット | (指定なし) | セット | 92 | 3.2% | 81.9% | 1.4 | |
| 11 | F1012 B5バインダー | (指定なし) | 冊 | 74 | 2.6% | 84.5% | 0.7 | |
| 12 | P1022 水彩絵具12色セット | (指定なし) | セット | 69 | 2.4% | 86.9% | 0.8 | |
| 13 | N1021 システム手帳 | (指定なし) | 冊 | 62 | 2.2% | 89.1% | 1.1 | 年末 |

表示件数: 26件 出庫数合計: 2,842

ヘルプ レイアウト アクション 単品分析 タグ編集 印刷 閉じる

【集計表・出庫ランキング】

らくだ文房具 - 在庫らくだPRO7.5

検索条件を指定

集計日: 2016/01/01~20

保管場所

商品

商品名/コード/備考

商品分類

全選択 解除 24件

ロット

タグ

詳細条件

並べ替え

商品台帳表示順

昇順 降順

商品計表示: しない

全解除

検索条件: 2016/01/01~2016/12/31

| 商品 | ロット | 単位 | 16年01月 | 16年02月 | 16年03月 | 16年04月 | 16年05月 | 16年06月 | 16年07月 |
|--------------------|--------|-----|--------|--------|--------|--------|--------|--------|--------|
| A1011 シャープペンシル | (指定なし) | 本 | 289 | 20 | 0 | 0 | 0 | 14 | |
| | | | -105 | -170 | 0 | 0 | 0 | -48 | |
| | | | 184 | 34 | 34 | 34 | 34 | 0 | |
| 151215 | (指定なし) | 本 | 300 | 300 | 605 | 300 | 0 | 615 | 300 |
| | | | 0 | -141 | -384 | -410 | -356 | -318 | -351 |
| | | | 300 | 459 | 680 | 570 | 214 | 511 | 451 |
| A1012 万年筆 | (指定なし) | 本 | 0 | 0 | 0 | 0 | 0 | 0 | 0 |
| | | | 0 | 0 | 0 | 0 | 0 | 0 | 0 |
| | | | 0 | 0 | 0 | 0 | 0 | 0 | 0 |
| AP15JLTKY | (指定なし) | 本 | 103 | 50 | 100 | 50 | 0 | 100 | 50 |
| | | | -19 | -53 | -55 | -53 | -54 | -58 | -4 |
| | | | 84 | 81 | 126 | 123 | 69 | 111 | 120 |
| A1013 ペンケース | (指定なし) | 個 | 285 | 100 | 205 | 100 | 150 | 300 | 100 |
| | | | -29 | -193 | -191 | -166 | -179 | -152 | -170 |
| | | | 256 | 163 | 177 | 111 | 82 | 230 | 15 |
| A1021 消しゴム | (指定なし) | 個 | 742 | 300 | 305 | 0 | 0 | 600 | 300 |
| | | | -68 | -276 | -302 | -274 | -274 | -268 | -270 |
| | | | 674 | 698 | 701 | 427 | 153 | 485 | 51 |
| A2011 蛍光ペン5色セット | (指定なし) | セット | 177 | 200 | 101 | 100 | 0 | 200 | 100 |
| | | | -27 | -111 | -119 | -120 | -125 | -103 | -111 |
| | | | 150 | 239 | 221 | 201 | 76 | 173 | 160 |
| B1011 レターセット | (指定なし) | セット | 12 | 50 | 125 | 0 | 0 | 125 | 0 |
| | | | -4 | -45 | -42 | -36 | -43 | -42 | -30 |
| | | | 8 | 12 | 96 | 60 | 17 | 100 | 60 |

上段: 入庫数 / 中段: 出庫数 / 下段: 月末在庫数

表示件数: 26件 商品件数: 24件 在庫数総合計: 5,439

ヘルプ レイアウト アクション 単品分析 タグ編集 印刷 閉じる

【集計表・在庫推移表】

らくだ文房具 - 在庫らくだPRO7.5

検索条件を指定

集計期間
保管場所
商品

商品名/コード/備考

商品分類

全選択 解除 24件

タグ

タグ

新年度 (8)
夏商標 (1)
年末 (4)
文具セット (3)

全選択 解除

詳細条件
並び替え

全解除

適正在庫分析
商品分類別在庫数
商品別相手先入出庫
商品別保管場所在庫数
出庫ランキング
在庫推移表
商品別区分入出庫
相手先別商品入出庫
保管場所別商品在庫数

検索条件:

| 商品 | 区分 | 単位 | 入庫数 | 出庫数 | タグ | 商品備考 |
|-------------------|--------------|----|-------|-------|-----------|------|
| A1011 シャープペンシル | 初期入庫 | 本 | 589 | 0 | 新年度,文具セット | 新年度 |
| | 入庫 | 本 | 3,000 | 0 | 新年度,文具セット | 新年度 |
| | 単価訂正 | 本 | 0 | 0 | 新年度,文具セット | 新年度 |
| | 出庫 | 本 | 0 | 3,962 | 新年度,文具セット | 新年度 |
| | 廃棄 | 本 | 0 | 54 | 新年度,文具セット | 新年度 |
| | 移動 | 本 | 54 | 54 | 新年度,文具セット | 新年度 |
| | A1012 万年筆 | 入庫 | 本 | 803 | 0 | 年末 |
| 単価訂正 | 本 | 0 | 0 | 年末 | | |
| 出庫 | 本 | 0 | 609 | 年末 | | |
| A1013 ペンケース | 初期入庫 | 個 | 285 | 0 | 新年度,文具セット | 新年度 |
| | 入庫 | 個 | 1,950 | 0 | 新年度,文具セット | 新年度 |
| | 単価訂正 | 個 | 0 | 0 | 新年度,文具セット | 新年度 |
| | 出庫 | 個 | 0 | 1,983 | 新年度,文具セット | 新年度 |

表示件数 103件 商品件数 24件 入庫数合計 36,057 出庫数合計 30,618

ヘルプ レイアウト アクション 単品分析 タグ編集 印刷 閉じる

【集計表・商品別区分入出庫】

らくだ文房具 - 在庫らくだPRO7.5

検索条件を指定

集計期間
保管場所
商品

商品名/コード/備考

商品分類

全選択 解除 24件

タグ

相手先

相手先名/コード/備考

相手先どちらとも表示する
仕入先のみ表示する
出庫先のみ表示する

全解除

適正在庫分析
商品分類別在庫数
商品別相手先入出庫
商品別保管場所在庫数
出庫ランキング
在庫推移表
商品別区分入出庫
相手先別商品入出庫
保管場所別商品在庫数

検索条件:

| 相手先 | 商品 | 単位 | 入庫数 | 出庫数 | タグ |
|--------------------|-------------------|-----|-----|-----|-----------|
| C01 イトーヨーキ堂八王子店 | A1011 シャープペンシル | 本 | 0 | 297 | 新年度,文具セット |
| | A1012 万年筆 | 本 | 0 | 72 | 年末 |
| | A1013 ペンケース | 個 | 0 | 183 | 新年度,文具セット |
| | A1021 消しゴム | 個 | 0 | 237 | 新年度,文具セット |
| | B1011 レターセット | セット | 0 | 72 | |
| | B1021 書道セット | セット | 0 | 43 | 新年度 |
| | B1022 半紙50枚セット | 個 | 0 | 81 | 年末 |
| | B1023 墨汁 | 本 | 0 | 78 | 新年度 |
| | F1011 A4インダー | 冊 | 0 | 81 | |
| | F1012 B5インダー | 冊 | 0 | 70 | |
| | F1021 アルバム | 冊 | 0 | 15 | 年末 |
| | N1011 A4ノート | 冊 | 0 | 434 | 新年度 |
| | N1012 A5ノート | 冊 | 0 | 299 | 新年度 |

表示件数 288件 商品件数 24件 入庫数合計 31,548 出庫数合計 30,488

ヘルプ レイアウト アクション 単品分析 タグ編集 印刷 閉じる

【集計表・相手先別商品入出庫】

らくだ文房具 - 在庫らくだPRO7.5

ファイル メニュー 操作 ヘルプ

検索条件を指定

▼ 集計日：2016/06/16

▲ 保管場所

保管場所名 / コード / 備考

| | |
|------|------------|
| A001 | 通常在庫欄 |
| X000 | 不良品・返品欄 |
| B001 | 通常在庫欄(特別品) |

全選択 解除 ☆

▲ 商品

商品名 / コード / 備考

| | |
|-------|-----------|
| A1011 | シャープペンシル |
| A1012 | 万年筆 |
| A1013 | ペンケース |
| A1021 | 消しゴム |
| A2011 | 蛍光ペン5色セット |
| B1011 | レターセット |
| B1021 | 書道セット |
| B1022 | 半紙50枚セット |
| B1023 | 墨汁 |
| F1011 | A4バインダー |

商品分類

全選択 解除 24件

▼ ロット

▼ タグ

▼ 詳細条件

全解除

適正在庫分析 商品分類別在庫数 商品別相手先入出庫 商品別保管場所在庫数 出庫ランキング 在庫推移表 商品別区分入出庫 相手先別商品入出庫 保管場所別商品在庫数

検索条件：2016/06/16

| 保管場所 | 商品 | ロット | 在庫数 | 単位 | タグ |
|------------------|--------------------|-----------|-----|-----|-----------|
| A001 通常在庫欄 | A1011 シャープペンシル | (指定なし) | 0 | 本 | 新年度,文具セット |
| | | 151215 | 381 | 本 | 新年度,文具セット |
| | A1012 万年筆 | (指定なし) | 0 | 本 | 年末 |
| | | AP15JLTRY | 99 | 本 | 年末 |
| | A1013 ペンケース | (指定なし) | 103 | 個 | 新年度,文具セット |
| | A1021 消しゴム | (指定なし) | 323 | 個 | 新年度,文具セット |
| | A2011 蛍光ペン5色セット | (指定なし) | 124 | セット | |
| | B1011 レターセット | (指定なし) | 121 | セット | |
| | B1021 書道セット | (指定なし) | 32 | セット | 新年度 |
| | B1022 半紙50枚セット | (指定なし) | 159 | 個 | 年末 |
| | B1023 墨汁 | (指定なし) | 41 | 本 | 新年度 |
| | F1011 A4バインダー | (指定なし) | 116 | 冊 | |
| F1012 A5バインダー | (指定なし) | 115 | 冊 | | |

表示件数 78件 商品件数 24件 在庫数合計 2,574

ヘルプ レイアウト アクション 単品分析 タグ編集 印刷 閉じる

検索 設定 A+ A- 入庫 出庫 入出庫 その他

【集計表・保管場所別商品在庫数】



【商品台帳】



【商品台帳（ロット管理有効）】

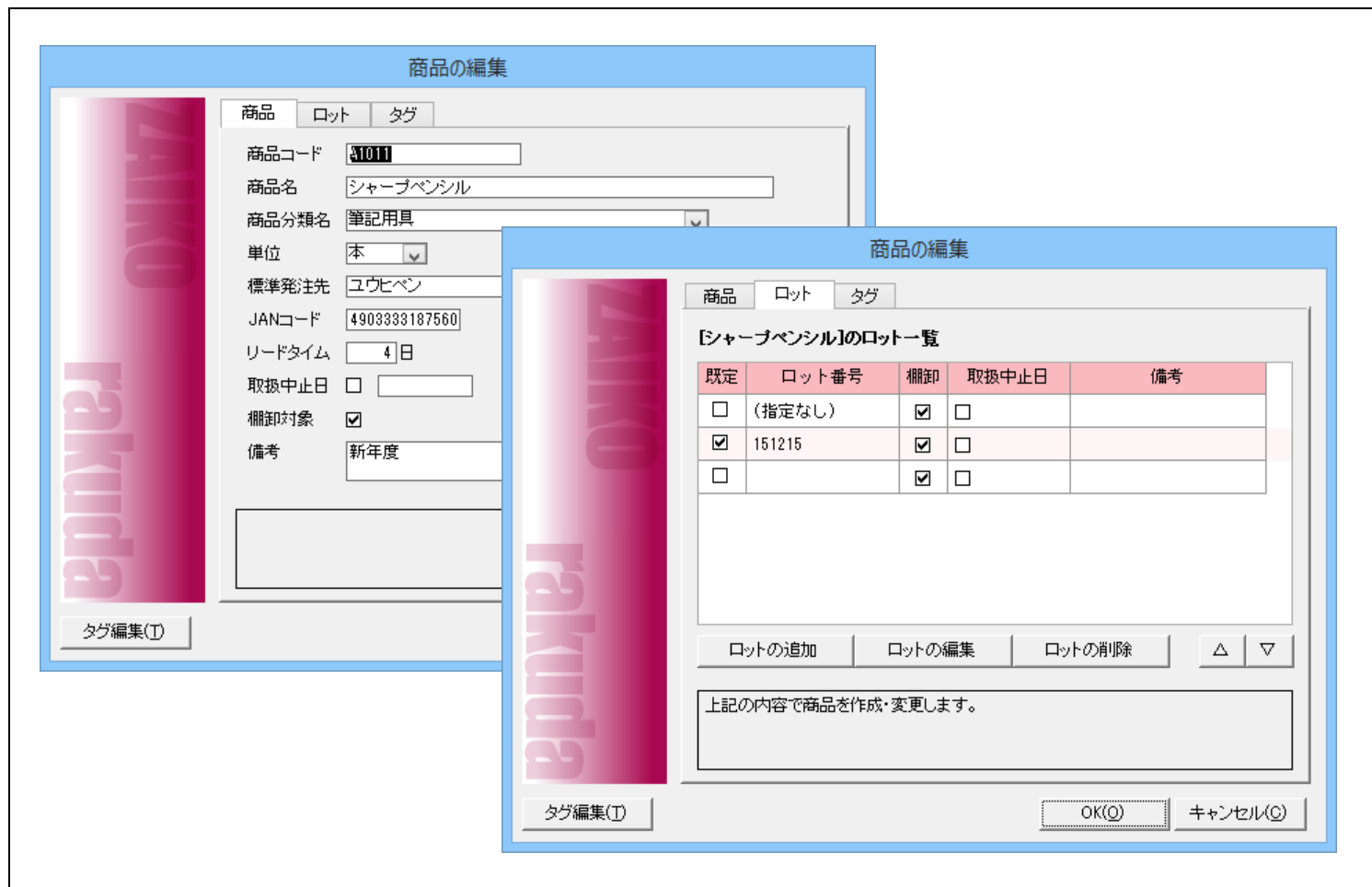

【商品台帳・商品の編集／ロット（ロット機能有効）】

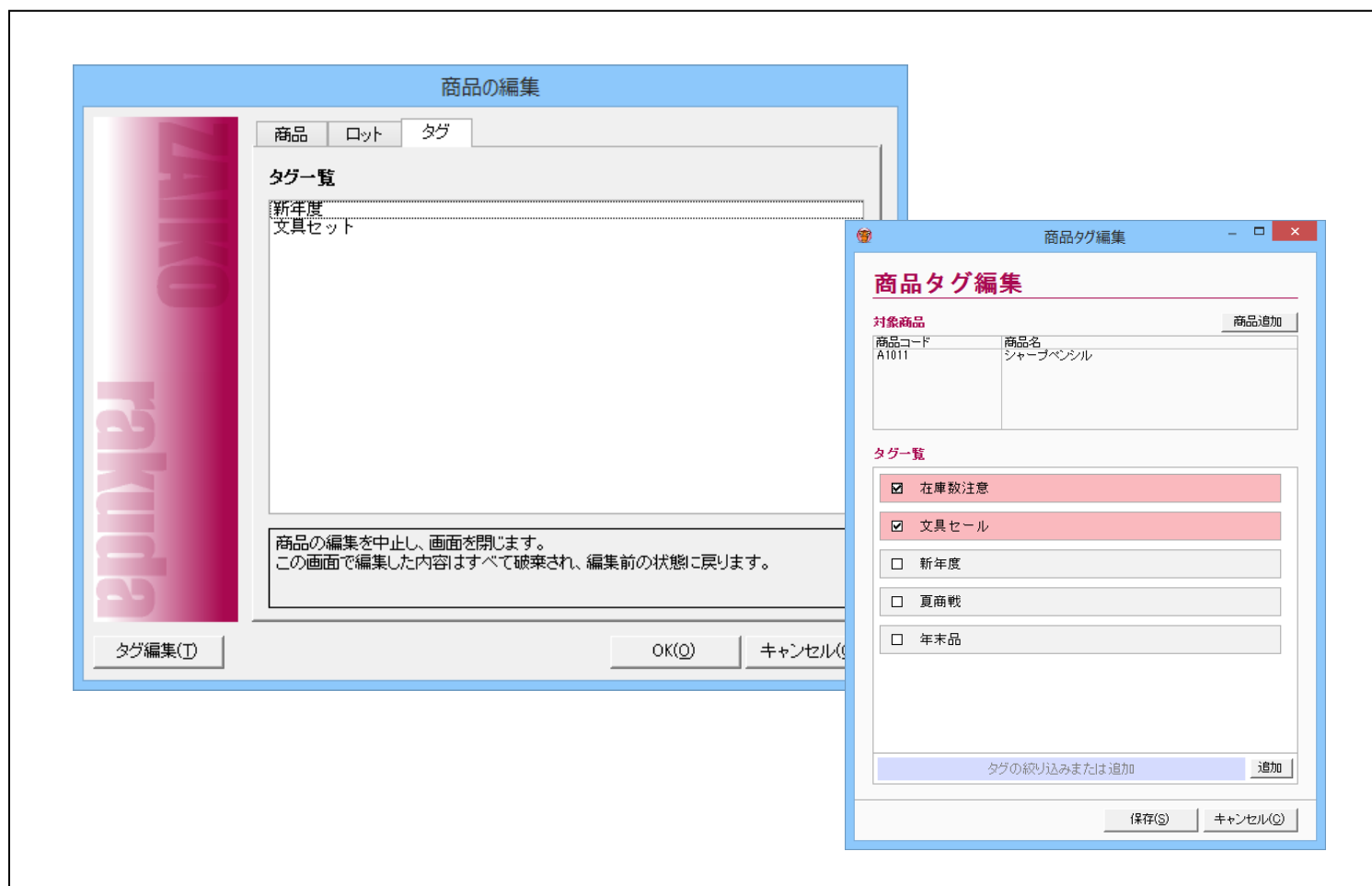

【商品台帳・タグ／商品タグ編集】

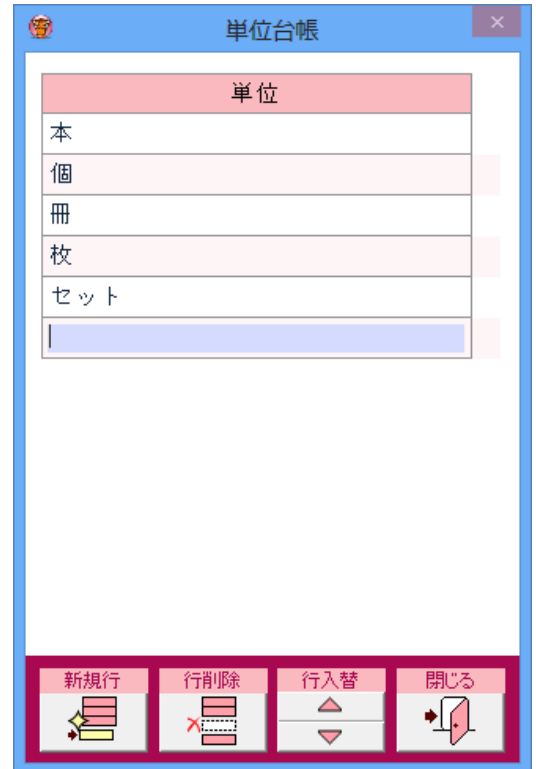

【商品台帳・商品分類台帳／単位台帳】



【相手先台帳】

相手先の編集

相手先コード

フリガナ

相手先名

担当者

郵便番号

住所1

住所2

電話番号

FAX番号

相手先種別 仕入先 出庫先

取引中止

備考

上記の内容で相手先を作成・変更します。

【相手先台帳・相手先の編集】

らくだ文房具 - 在庫らくだPRO7.5

ファイル メニュー 操作 ヘルプ

商品台帳 相手先台帳 **保管場所台帳** タグ一覧

検索条件:

| | 既定 | 保管場所コード | 保管場所名 | ☆ | 備考 |
|----|-------------------------------------|---------|-------------|-------------------------------------|---------|
| 詳細 | <input checked="" type="checkbox"/> | A001 | 通常在庫棚 | <input checked="" type="checkbox"/> | 既定の保管場所 |
| 詳細 | <input type="checkbox"/> | X000 | 不良品・返品棚 | <input type="checkbox"/> | |
| 詳細 | <input type="checkbox"/> | B001 | 通常在庫棚 (特別品) | <input type="checkbox"/> | |
| 詳細 | <input type="checkbox"/> | | | <input type="checkbox"/> | |

表示件数

ヘルプ 検索 レイアウト 設定 A+ A- 新規行 行挿入 行複製 行入替 行削除 印刷 閉じる

【保管場所台帳 (保管場所管理有効)】

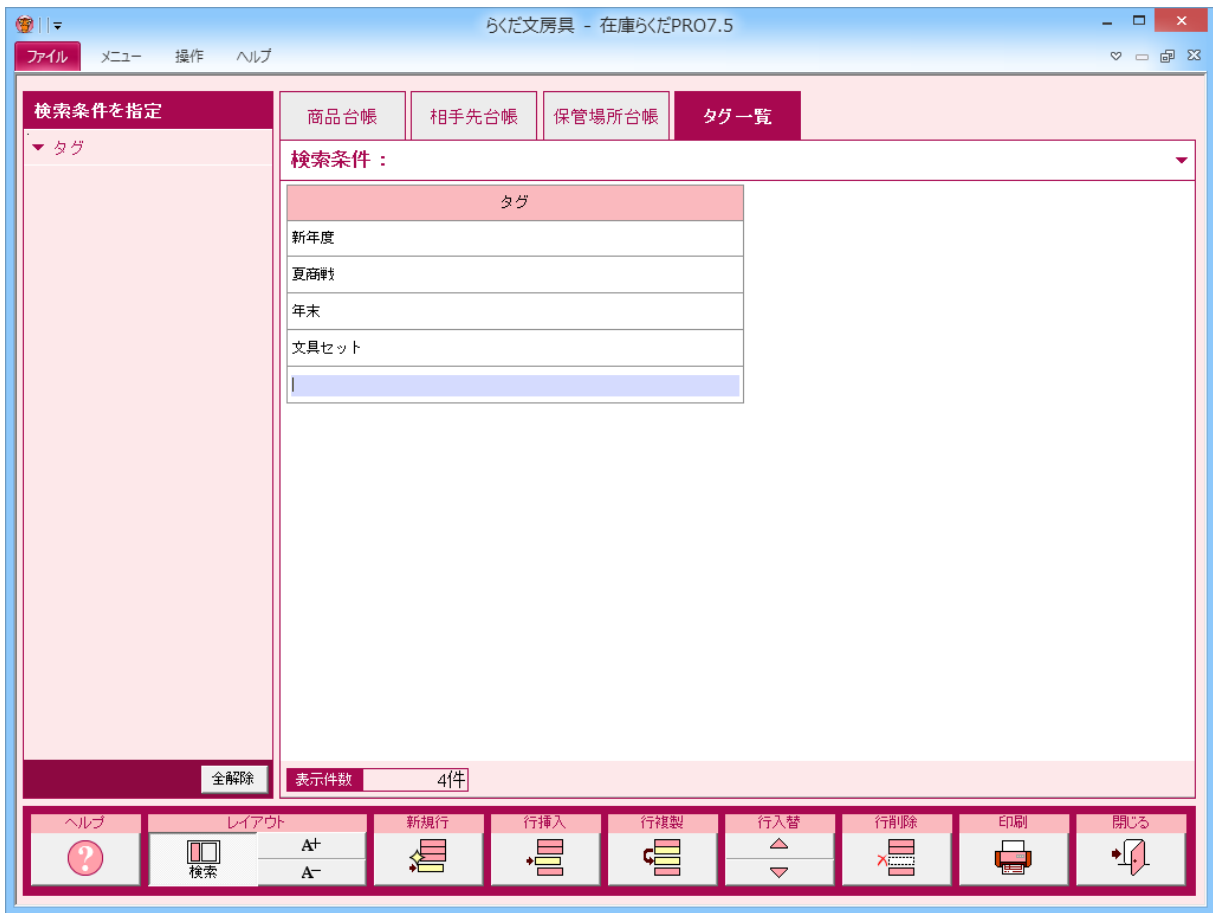

【タグ一覧】



【入力支援機能・画面レイアウト設定】

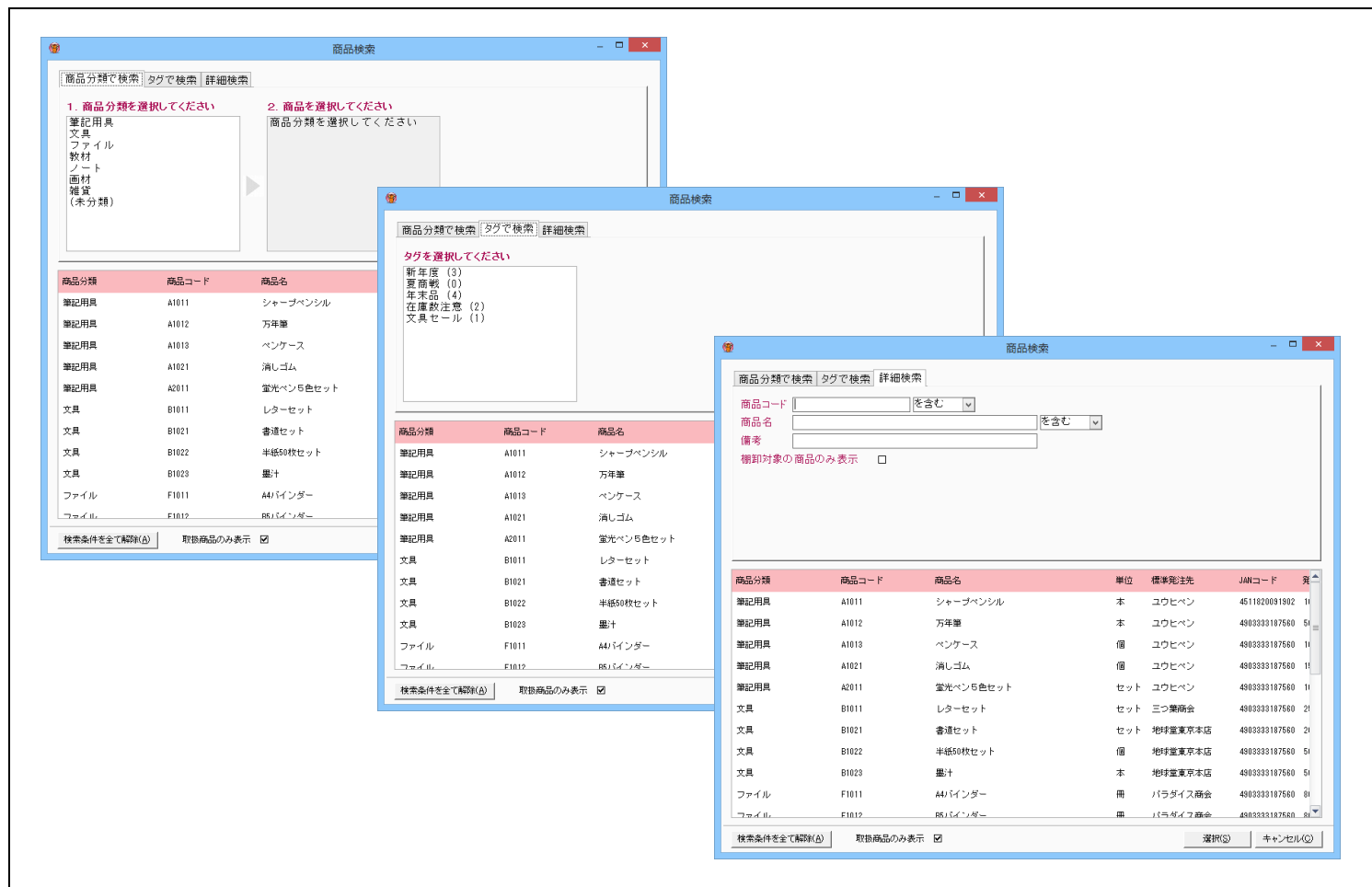

【入力支援機能・商品検索（商品分類検索／タグ検索／詳細検索）】



【入力支援機能・カレンダー／計算機】

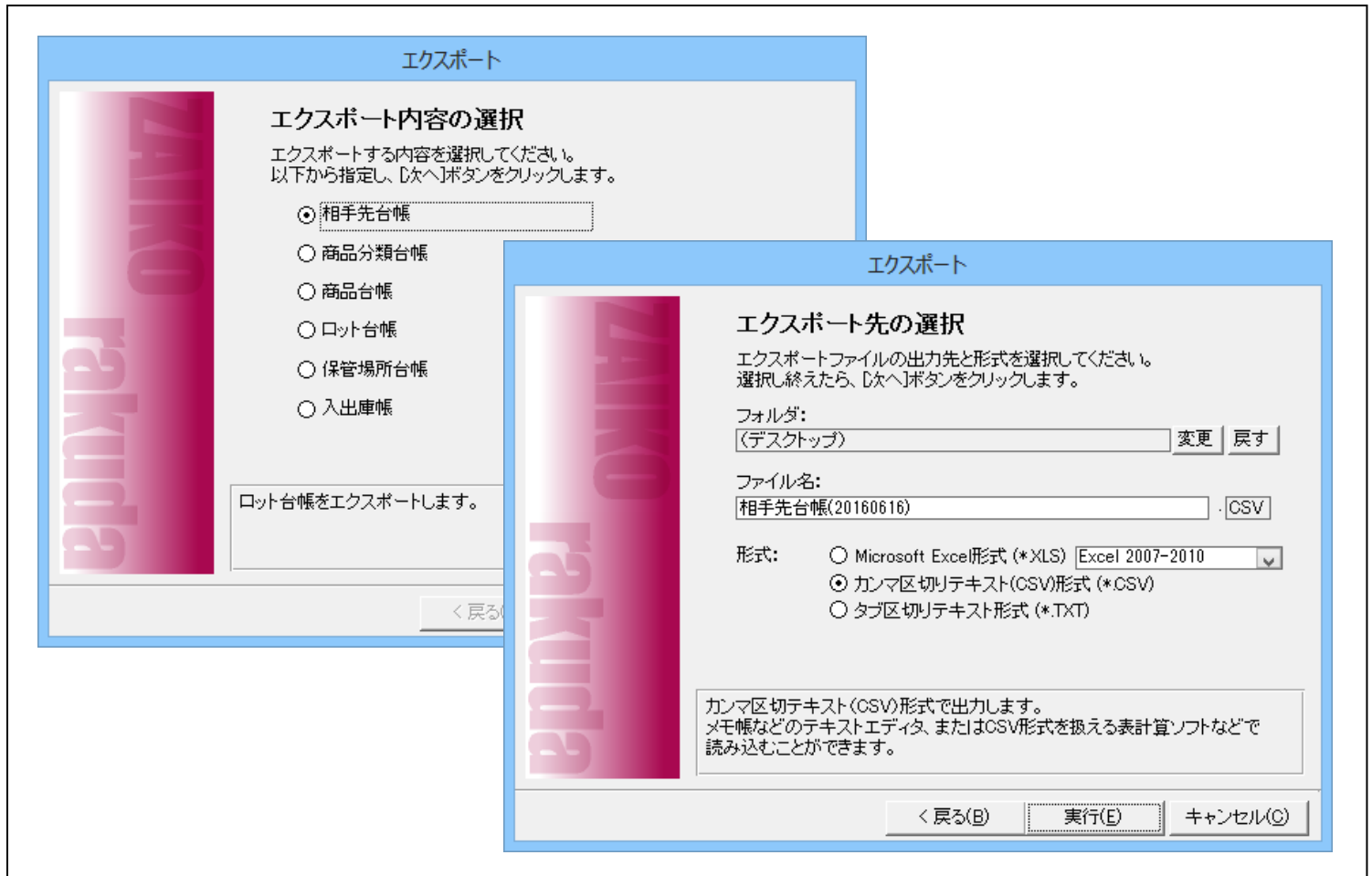

【エクスポート】

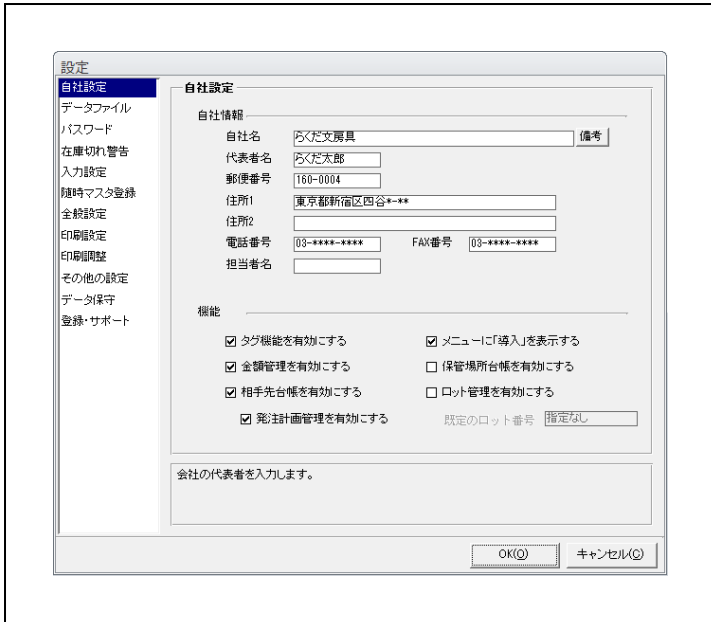

【設定 - 自社設定】

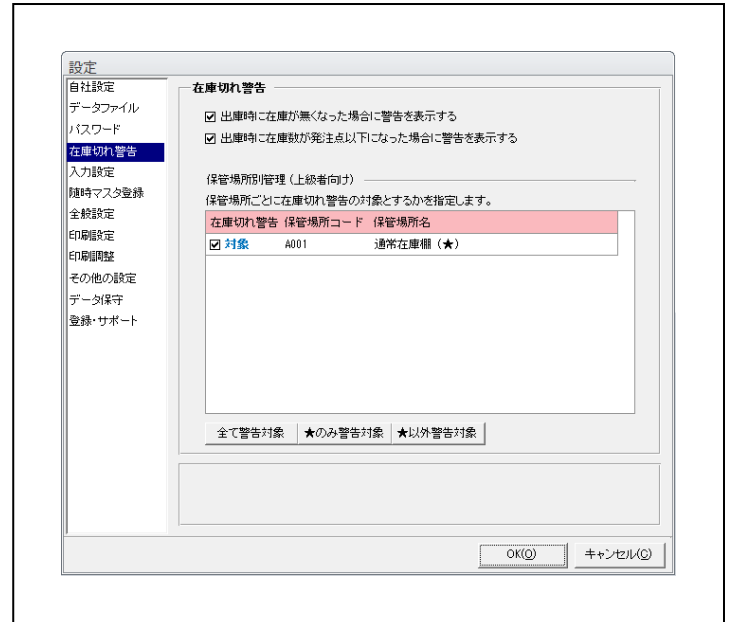

【設定 - 在庫切れ警告】

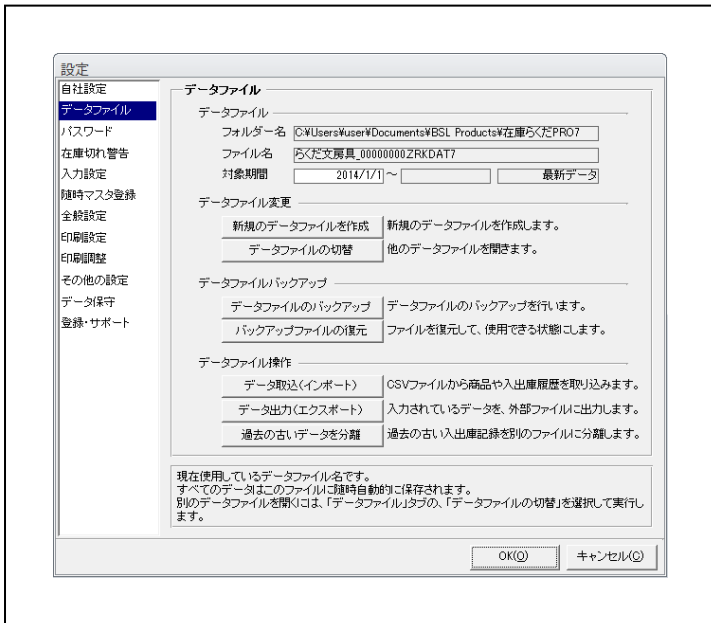

【設定 - データファイル】

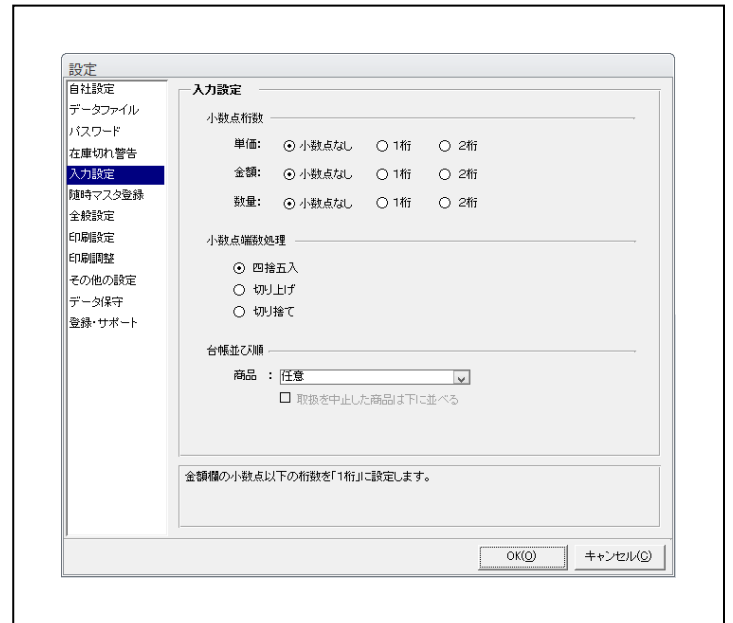

【設定 - 入力設定】

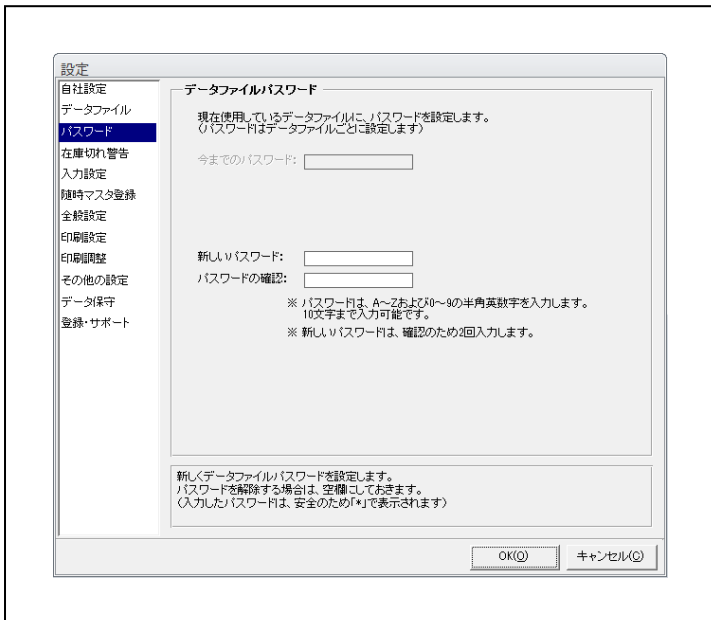

【設定 - パスワード】

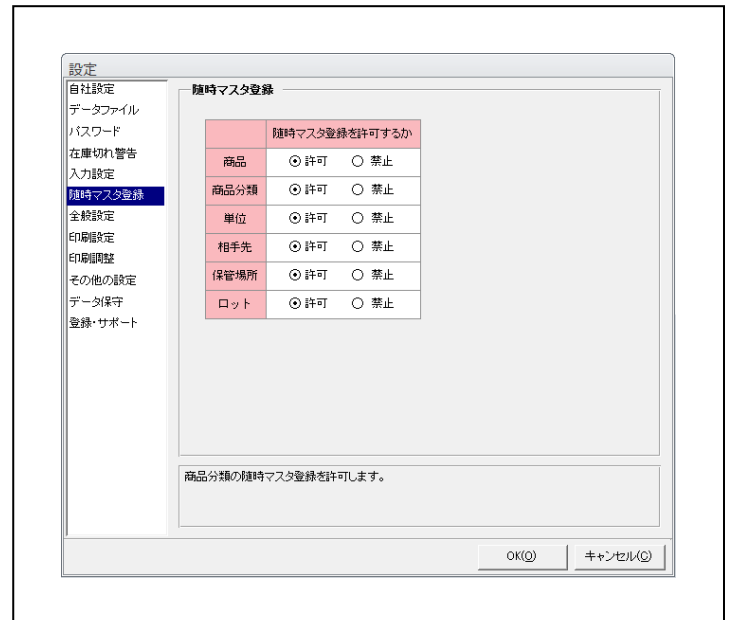

【設定 - 随時マスタ登録】

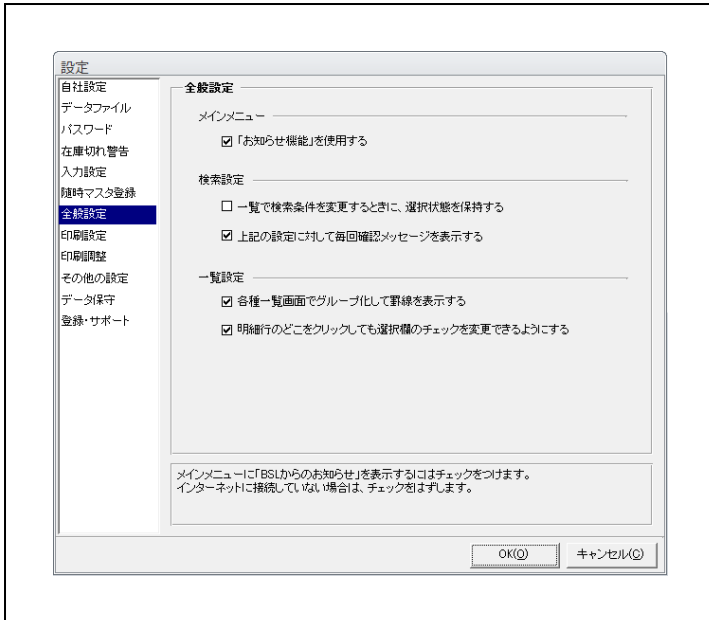

【設定－全般設定】

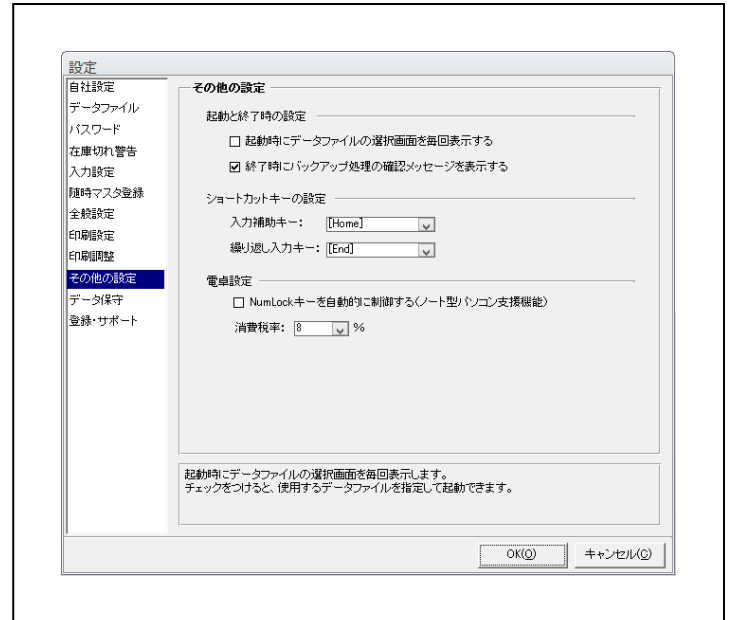

【設定－その他の設定】

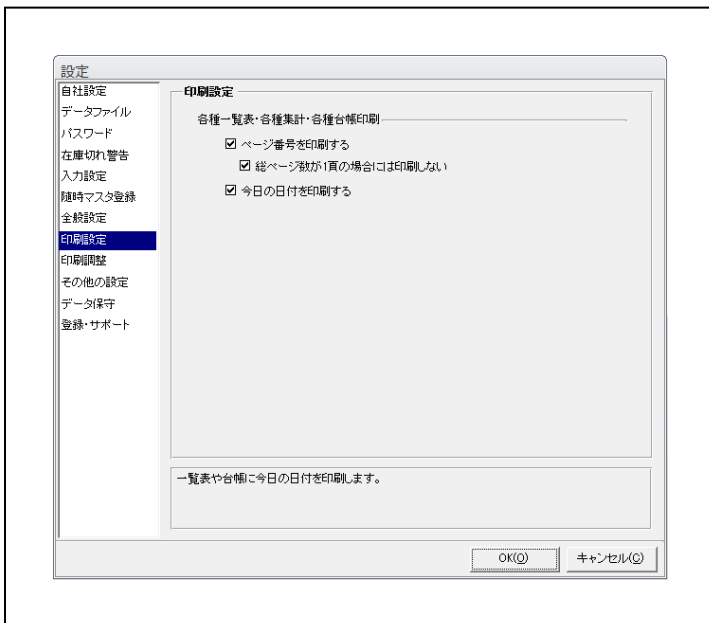

【設定－印刷設定】

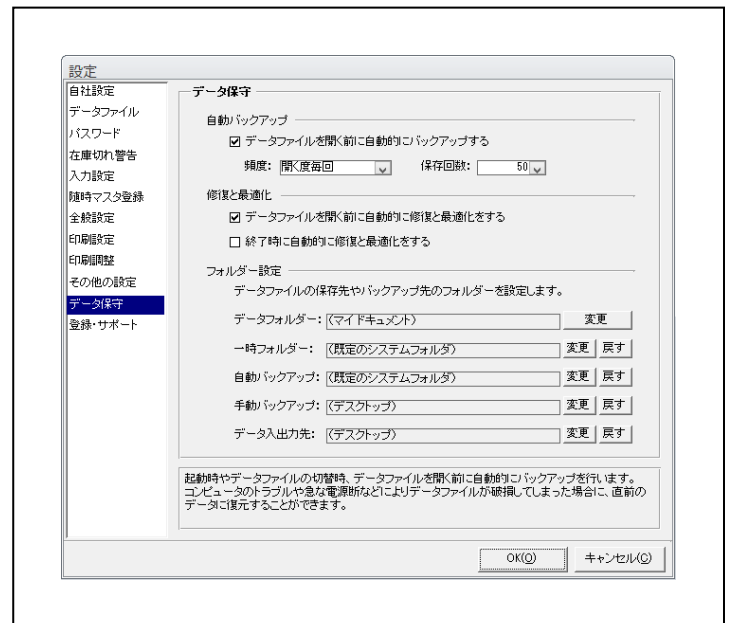

【設定－データ保守】

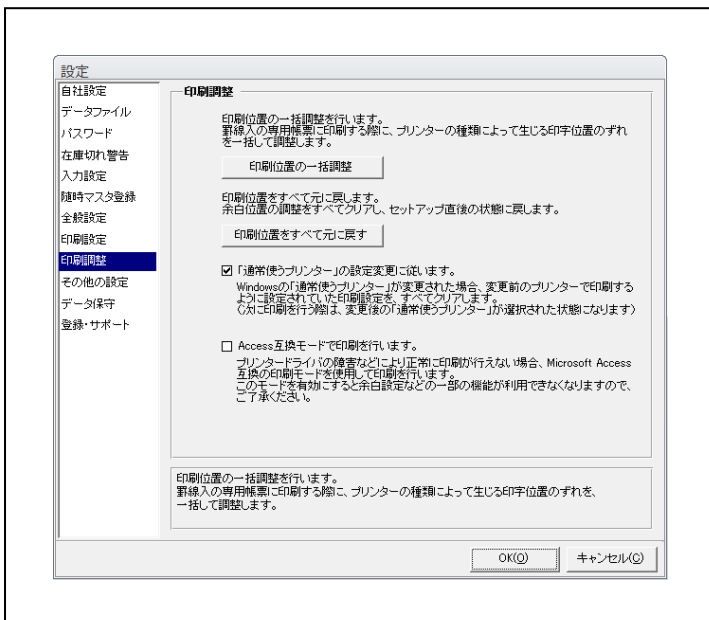

【設定－印刷調整】

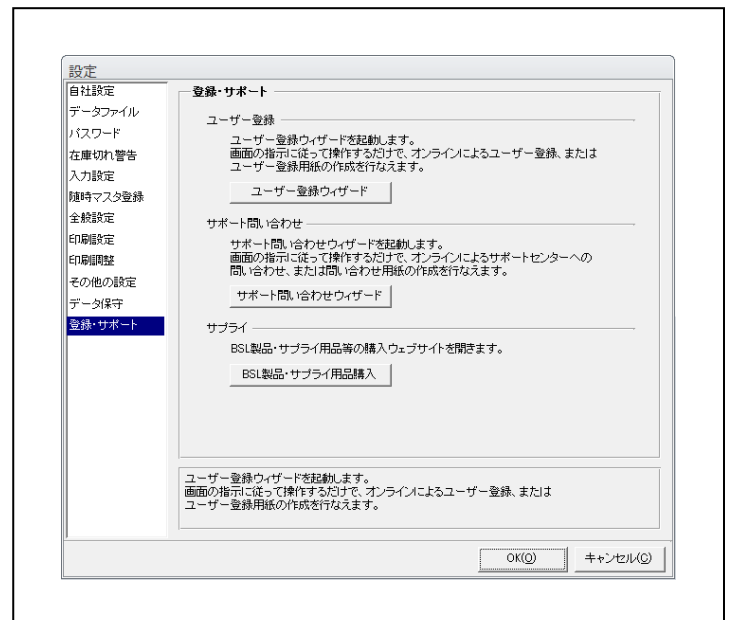

【設定－登録・サポート】